



# EXPERIENCIA PARA LOS PROFESIONALES

Tarifa 2018



# TRABAJAMOS PARA PROFESIONALES.

Durante más de 100 años, Ideal Standard ha ejercido su influencia en el sector sanitario con una innovación líder.

Nuestra experiencia en cerámica, grifería y accesorios nos permite ofrecer soluciones integrales de gran calidad para espacios de baño.

Nuestro trabajo consiste en ofrecer a profesionales como usted nuevas soluciones y posibilidades. Después de todo, sabemos que sus clientes exigen más eficiencia, mejor higiene, mayor comodidad y la mejor experiencia de usuario.

Trabajamos conjuntamente para facilitarle las últimas tecnologías y ayudarle a encontrar la mejor respuesta para cualquier categoría de producto o servicio de valor añadido.

Nuestra misión consiste en servir a los profesionales del sector con experiencia en la gestión del agua, y proporcionarles ideas y soluciones que le ayuden a desarrollar su negocio. Al fin y al cabo, esta es la experiencia que los expertos exigen.



Ideal Standard





## EXPERIENCIA PARA LOS PROFESIONALES.

Durante décadas, hemos suministrado a arquitectos, promotores, distribuidores e instaladores de todo el mundo con productos pioneros, como el inodoro sin brida o los platos de ducha Ultra-flat. Pero el mercado jamás ha sido tan exigente como lo es hoy. Sus clientes y consumidores finales demandan mejorar la sostenibilidad y tener un rendimiento avanzado además de productos bonitos y de diseño ligero.

Diseñamos en base a las tendencias actuales: comprometidos a alcanzar nuevos niveles de eficiencia con diseños elegantes e impactantes. Mientras tanto, nuestras décadas de experiencia nos han enseñado a que siempre hay una solución mejor y más eficiente y no descansaremos hasta que lo hayamos encontrado. Somos exigentes con nosotros mismos porque ustedes también lo son.









## LA COLABORACIÓN QUE LOS PROFESIONALES DEMANDAN

Estamos comprometidos a encontrar maneras de hacer su trabajo más fácil y productivo, a través de productos cuyo uso es intuitivo, sencillos de instalar y muy fáciles de mantener. Le ofrecemos herramientas que permiten una especificación y una compra rápida, con experiencias online y offline sin problemas. Le ahorramos tiempo con métodos de fijación como EasyFix y TopFix. Y hemos desarrollado una extensa biblioteca BIM que permite a los arquitectos colocar los productos directamente en sus planos digitales.

Nuestras principales gamas de productos pueden satisfacer cualquier tipo de proyecto, desde el comercial al residencial, desde la nueva construcción hasta la renovación, ofreciendo funcionalidad a medida y soluciones integrales. Y si no encuentra lo que está buscando, trabajamos con usted para darle la solución correcta. La colaboración es la base de todo lo que hacemos, y así es como conocemos sus necesidades y las de sus clientes. Esta es una verdadera asociación.



A close-up, high-angle portrait of a man's face, focusing on his eyes and forehead. The background is heavily blurred, showing indistinct shapes and colors, suggesting a busy or professional environment. The lighting is soft and natural, highlighting the texture of his skin and the intensity of his gaze.

## LA CALIDAD QUE LOS PROFESIONALES DEMANDAN.

Ponemos un gran énfasis en el rendimiento durante el desarrollo de nuestros productos. Después de todo, los productos que no tienen durabilidad o no cumplen las expectativas no se recomiendan por los expertos. Ideal Standard es una marca de confianza aclamada por la industria y que depende de la opinión de expertos y consumidores finales durante más de un siglo.

A lo largo de los años, nos hemos ganado la reputación por definir los estándares de la industria a través de la colaboración con organismos reguladores y líderes de la industria. Diseñamos productos efectivos, de alta calidad y duraderos de los que dependen los profesionales, y buscamos la mejora continua para alcanzar mayor niveles de eficiencia, higiene y comodidad de uso.



## LA TECNOLOGÍA QUE LOS PROFESIONALES DEMANDAN.



Nuestras innovaciones le ayudan a satisfacer las necesidades de sus clientes tomando ventaja sobre los últimos avances tecnológicos. Esta es la razón por la que innovamos continuamente nuestros productos de cerámica, grifería y sus respectivas tecnologías. Algunas de nuestras últimas innovaciones incluyen:

### Cerámica:

**HydroFin** – característica del lavabo Contour 21+ que reduce la propagación de infecciones mediante la desviación de las salpicaduras.

**Diamantec** – nuestro nuevo material cerámico que permite la producción de lavabos muy finos sin perjudicar su durabilidad.

### Grifería:

**Firmaflow** - nuestro cartucho más duradero que cumple y supera las normativas europeas más estrictas.

**Ceraplus2 / Marwik21+** - grifería que eleva los estándares de higiene en el entorno de la salud

### Tecnologías:

**IdealBlue** – tecnología pionera, libre de níquel y plomo, que ahorra agua, energía y supera las nuevas directivas europeas para agua potable.

**Aquablade** – la innovación más significativa en su categoría desde la creación de los inodoros con descarga en el S.XIX.



2018  
TARIFA  
Y TÉCNICO



# ÍNDICE

|           |                       |     |
|-----------|-----------------------|-----|
| <b>01</b> | GRIFERÍA              | 08  |
| <b>02</b> | CERÁMICA Y MOBILIARIO | 112 |
| <b>03</b> | WELLNESS Y ACCESORIOS | 306 |
| <b>04</b> | REPUESTOS             | 360 |

# GRIFERÍA

Un diseño para cada casa uno y necesidad, adaptados a tu estilo y el de tu hogar.

|                             |     |
|-----------------------------|-----|
| GRIFERÍA TRADICIONAL        | 38  |
| TERMOSTÁTICAS               | 86  |
| DUCHAS                      | 92  |
| ELECTRÓNICAS Y TEMPORIZADAS | 104 |
| COCINA                      | 108 |







# AHORRO DE AGUA Y ENERGÍA



## Ahorro de Agua

**La mejorada tecnología Click** con un stop mecánico que limita el caudal de agua a solo lo que se necesita para lavar las manos (5 l/min frente a los 9 litros habituales). Con el paso del tiempo esto significa un mayor ahorro de agua en hoteles, oficinas, etc.

**El caudal es también ahora más eficiente.** El caudal se mantiene constante incluso cuando la temperatura es ajustada en cualquiera de los sentidos del grifo.

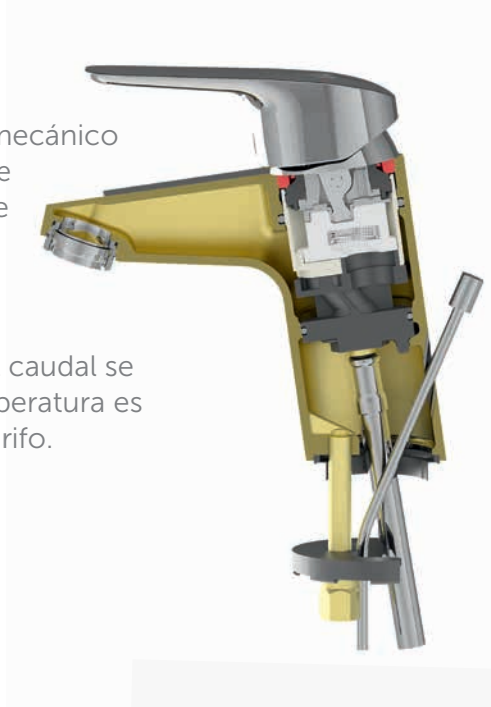

**5 L/MIN**  
REDUCTOR DE CAUDAL



## Ahorro de energía BlueStart®

**Apertura en frío:** La grifería está configurada para que solo salga agua fría cuando se abra el grifo en la posición central.

**Ángulo de apertura a 90°:** gira la palanca desde el centro (posición fría) hacia el lado izquierdo para alcanzar la temperatura deseada.

**Evita el calentamiento innecesario** del agua y, como tal, reduce el consumo de energía.



LIMITADOR DE  
TEMPERATURA





## Mayor duración

**Diseñado y producido en Alemania**, nuestro nuevo cartucho cerámico es el mejor que hemos fabricado jamás. ¡Y eso es decir mucho, ya que los inventamos nosotros!

**El diseño es más fino** y también más duradero. Cada parte tiene su propósito y encaja a la perfección optimizando el encaje dentro del cuerpo del grifo.

La carcasa del cartucho ha sido mejorada con un plástico nuevo y técnicamente superior. Dura más porque es más resistente soportando aperturas de 95 grados frente a los 80 grados estándar.

Los **discos cerámicos** dentro del cartucho han sido rediseñados para garantizar el sellado mientras se garantiza la sensibilidad en los controles.

**Las palancas del cartucho se han mejorado** con pivotes metálicos que garantizan el ajuste perfecto incluso después de una vida usándolo. Además el adaptador de flujo ha sido forjado en acero inoxidable (anteriormente en plástico) para incrementar la duración.

El resultado es un cartucho que dura aproximadamente el doble que el estándar en nuestra industria (1.500.000 ciclos frente a los comunes 300.000) ofreciendo al consumidor de 10 a 15 años de uso diario.



En 1960 Ideal Standard revolucionó la gestión del agua en el baño con la invención del cartucho cerámico para los grifos monomando.



### DURACIÓN

Y FINURA A LA PAR



### 1,500,000

TESTADO EN CICLOS



### 10-15

AÑOS DE USO DIARIO



### SUAVIDAD

EN EL MANEJO PARA OPTIMIZAR LA PRECISIÓN Y EL CONFORT

# NOVEDADES TECNOLÓGICAS DE IDEAL STANDARD



## Easy Fix

Un **único tornillo de acero inoxidable** combinado con un sellado especial y una fijación metálica antideslizante sujeta y centra el mezclador automáticamente, con un **ahorro de tiempo de instalación de hasta el 30 %**.

1. Saque el grifo de la caja y verifique que esté completo de acuerdo con las especificaciones de fabricación.
2. Coloque el grifo sobre el lavabo con los latiguillos flexibles a través del orificio de instalación.
3. Monte la placa de anclaje y junta de goma en el tornillo y apriételo. La grifería quedará fijada de un modo sencillo.



## Cool Body

**100% de seguridad en el baño con la tecnología Cool body de Ideal Standard.**

Protección total contra quemaduras fortuitas gracias al sistema de aislamiento Cool body que garantiza la ausencia de puntos calientes en el cuerpo de la grifería para una total tranquilidad y un mayor confort.

Con la tecnología Cool body el cuerpo exterior de metal es independiente de las áreas de circulación del agua. Esta característica innovadora que permite a los usuarios apoyarse en el cuerpo de la

grifería evitando cualquier tipo de quemadura.

UNE – EN 1717. Garantizamos los medios utilizados para prevenir la contaminación del agua potable, dentro de las premisas y requisitos generales de los dispositivos de protección para evitar la contaminación por reflujo del agua.





## Easy Box

**Ideal Standard está a la cabeza con su tecnología avanzada que incorpora a todas las posibles instalaciones.**

Ideal Standard en colaboración con un grupo de expertos ha llevado la tecnología de sistemas integrados a la perfección. El nuevo EASY-Box lo tiene todo: es muy simple y el concepto de fijación FAST-FIX hace que su instalación sea extremadamente flexible. Triple nivel de seguridad con el DICHT-FIX que evita fugas y consigue así una estanqueidad óptima de las paredes. Está disponible para mezcladores monomando y termostáticos. Cumple con la normativa DIN 4109 (insonorización) y por supuesto, con el estándar de clase I en cuanto a ruidos.

### DICHT-FIX – 100% estanco

El sistema DICHT-FIX ya probado ha sido mejorado y ahora proporciona una estanqueidad triple para las unidades empotradas.

**Estanqueidad externa – protección contra salpicaduras:** la sujeción de la base protege al EASY-Box de salpicaduras desde el exterior. Todas las aperturas están selladas por separado y de forma segura.

**Estanqueidad interna impermeable:** las juntas adicionales alrededor de los tubos salientes evitan que el agua salga del EASY-Box hacia la pared.

**Solución inteligente – juntas adaptadas:** el soporte de la base se fabrica siguiendo un proceso de forjado de 2 componentes. **Sellado de estructuras:** lo más importante es asegurar que las paredes queden protegidas en cuanto a humedad y fugas para que durante la ducha el agua no penetre en la pared.

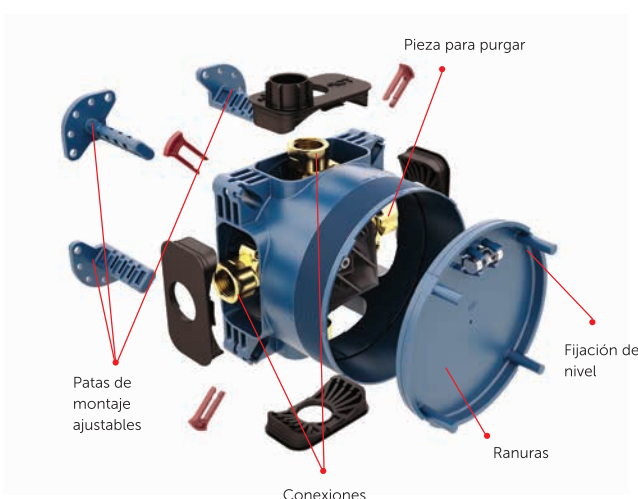

100% DE  
SEGURIDAD EN  
EL BAÑO CON  
LA TECNOLOGÍA  
COOL BODY DE  
IDEAL STANDARD



# NOVEDADES TECNOLÓGICAS DE IDEAL STANDARD

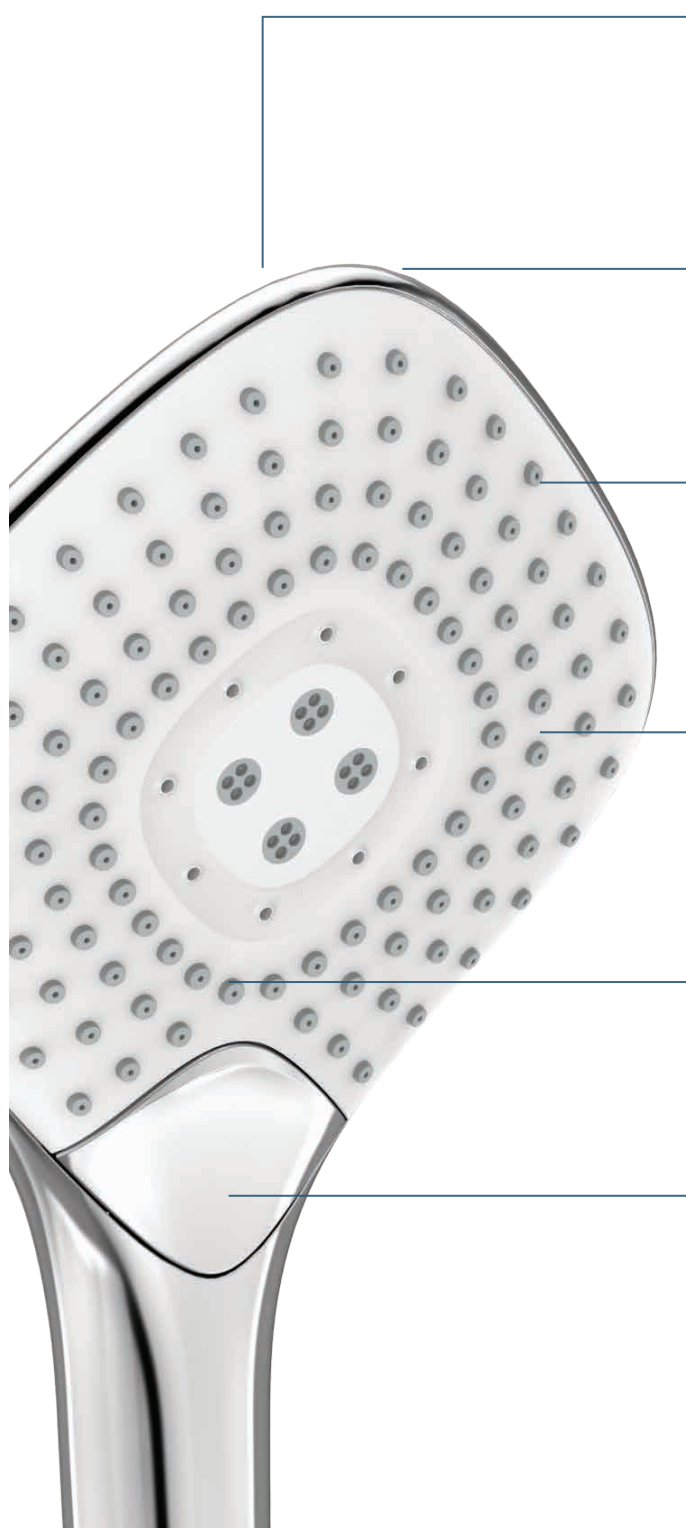

## ELEGANCIA QUE DURA

IDEALRAIN EVO y IDEALRAIN EVO JET están fabricados para durar, por lo que ofrecerá un alto rendimiento durante más tiempo, incluso con un uso intensivo.

## FABRICADO PARA SER EFICIENTE

Las funciones de ahorro de agua y de energía ayudan a los clientes a reducir las facturas y a cumplir con los objetivos de sostenibilidad.

## TECNOLOGÍA EN ESTADO PURO

Desde el motor de flujo de alta tecnología hasta el rociador de cuerpo frío, IDEALRAIN EVO y IDEALRAIN EVO JET combina el confort con el rendimiento.

## LIMPIEZA MÁS RÁPIDA

Resistente a las acumulaciones de cal. Mucho más fácil y rápido de limpiar por lo que supone un ahorro adicional para los usuarios.

## DISEÑO PARA OFRECER EL MÁXIMO CONFORT

El flujo de agua generoso y los diversos modos de rociado proporcionan una experiencia excepcional en la ducha.

## NAVIGO

El botón **Navigo** te permite seleccionar el mejor rociado para disfrutar de la mejor experiencia de ducha con tan sólo pulsarlo.

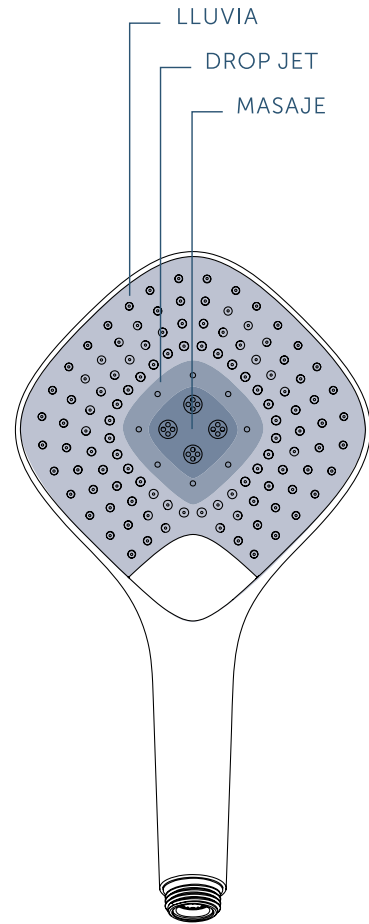
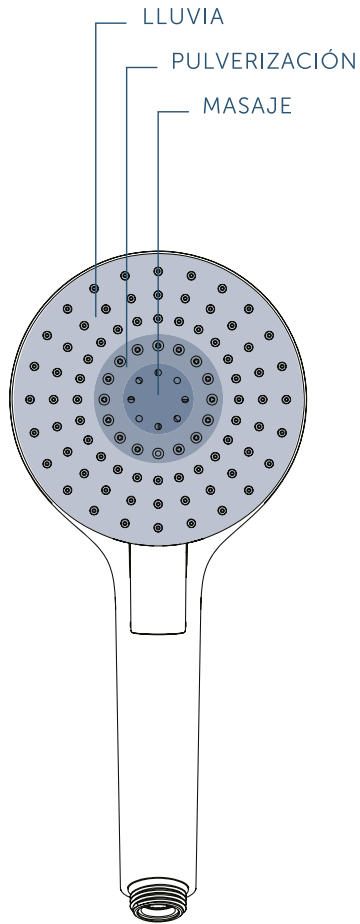
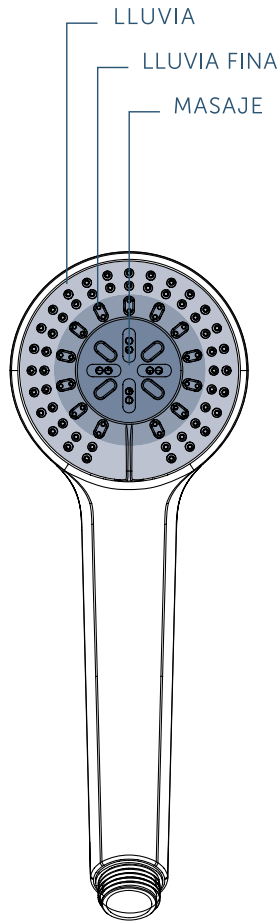

IDEALRAIN

EVO

EVO JET



# GRIFERÍA TRADICIONAL

---

SOLUCIONES  
CON CARÁCTER  
Y PERSONALIDAD

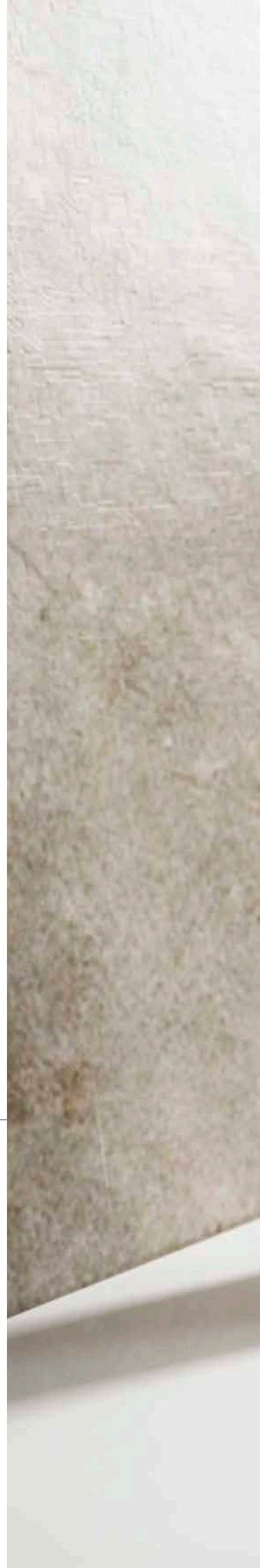







# TONIC II

Estilo sobrio de líneas y ángulos rectos que en armonía con las formas geométricas dan como resultado piezas singulares.





# CONNECT AIR

De estilo moderno y atemporal, su diseño es elegante y sinuoso.





# CONNECT AIR

GRIFERÍA







# TESI-CERAMIX

Cuando la naturaleza llega a tu hogar  
y las formas suaves y orgánicas dotan  
de vida a tu baño.







Lineas equilibradas y simétricas,  
para recrear un conjunto sencillo y  
elegante.



# CERAPLAN III

Pequeño y robusto, concentra de forma elegante todas las cualidades de un grifo de referencia.







# CERAFLEX

Su cuerpo de formas redondas contrasta de forma armónica con su monomando plano, creando una combinación de formas original y divertida.





# GRIFERÍA TERMOSTÁTICA

La temperatura perfecta para cada instante a través de diseños sencillos y prácticos.

## CERATHERM

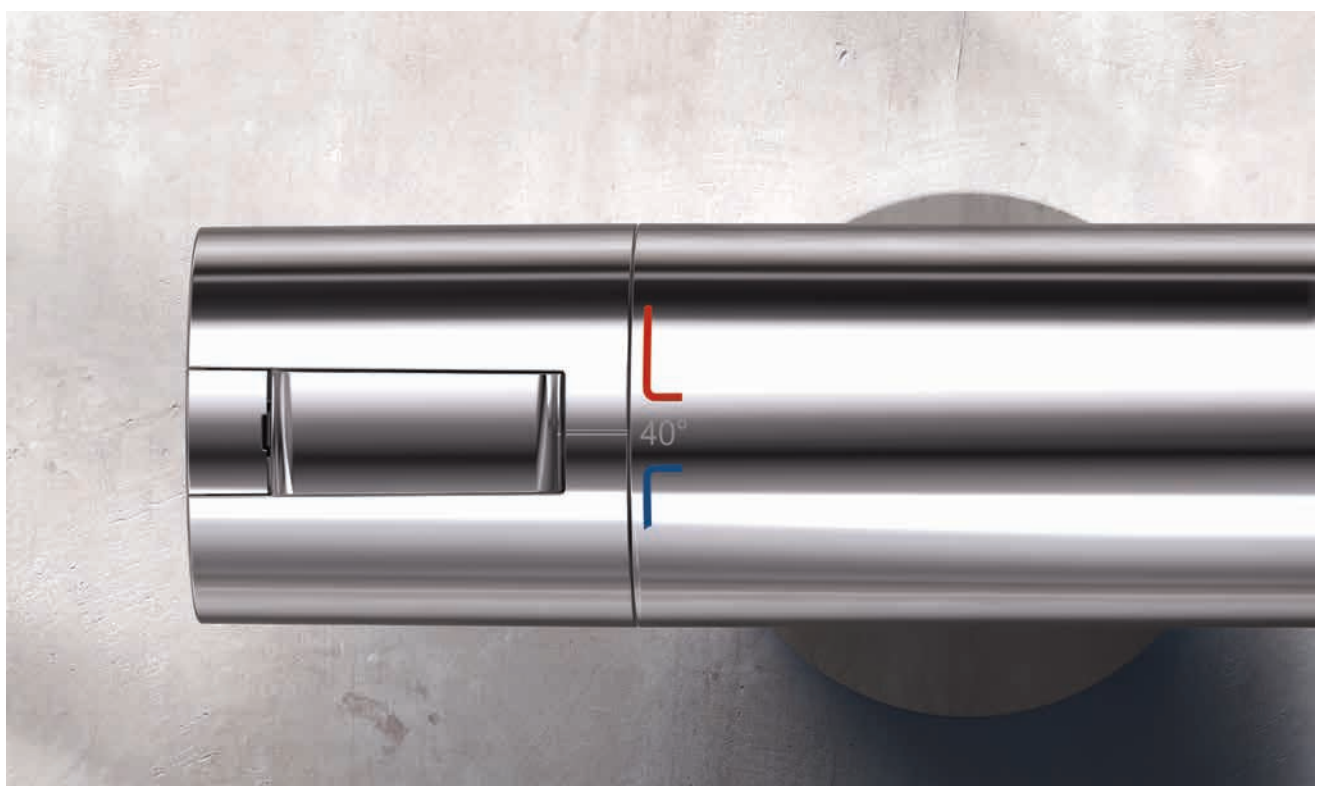







# DUCHAS

Relájate bajo una cascada de fina lluvia en un ambiente que mejor se adapte a tu estilo y personalidad.

## IDEALRAIN





# GRIFERÍA DE COCINA

Ideales para el ritmo del día a día, permiten lavar, fregar y cocinar con la máxima comodidad.

## CERAPLAN III



# CERAFLEX





# GRIFERÍA ELECTRÓNICA Y TEMPORIZADA

Máxima precisión para una optimización de los recursos naturales.

## CERAPLUS

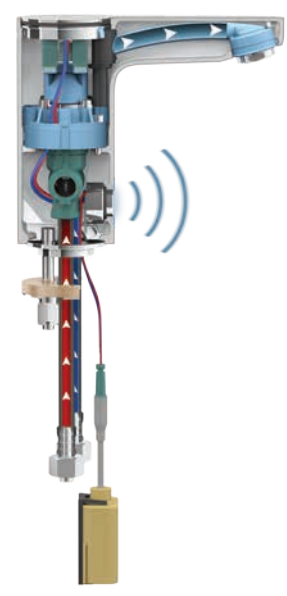

# FORUM



# INFORMACIÓN TÉCNICA GRIFERÍA

Sin ella, nuestros baños no estarían completos. Diseño minimalista, formas geométricas, clásicos, atemporáneos o de líneas naturales.

Te damos la bienvenida a una gran selección de grifería para escoger aquel que mejor se adapta a tu estilo.

## LEYENDA DE ICONOS

|   |                       |   |                     |
|---|-----------------------|---|---------------------|
|  | Bluestart             |  | Stop 40º quemadura  |
|  | Limitador de caudal   |  | Cool body           |
|  | Limitador temperatura |  | Click Technology    |
|  | Ahorro de agua        |  | Confort utilización |
|  | Ahorro de energía     |  | Idealflex           |
|  | Flexible              |  | 3 Funciones         |
|  | EasyFix               |  | Botón Navigo        |





# GRIFERÍA

GRIFERÍA

PICOLO

NORMAL

GRANDE

CAÑO ALTO

SOBRE ENCIMERA

TONIC II



200 €/Ud.  
Pág. 48



230 €/Ud.  
Pág. 48



260 €/Ud.  
Pág. 49



320 €/Ud.  
Pág. 49

CONNECT AIR



125 €/Ud.  
Pág. 56



125 €/Ud.  
Pág. 57



145 €/Ud.  
Pág. 58



215 €/Ud.  
Pág. 59



225 €/Ud.  
Pág. 59

TESI-CERAMIX



105 €/Ud.  
Pág. 66



120 €/Ud.  
Pág. 67



180 €/Ud.  
Pág. 67



175 €/Ud.  
Pág. 68

CERAPLAN III



85 €/Ud.  
Pág. 74



115 €/Ud.  
Pág. 74

CERAFLEX



65 €/Ud.  
Pág. 80



83 €/Ud.  
Pág. 81



113 €/Ud.  
Pág. 81

A PARED

BIDÉ

BAÑO/DUCHA  
EXTERIOR

DUCHA  
EXTERIOR

BAÑO/DUCHA  
EMPOTRADO

DUCHA  
EMPOTRADO



300 €/Ud.  
Pág. 50



240€/Ud.  
Pág. 50



320 €/Ud.  
Pág. 51



260 €/Ud.  
Pág. 51



185 €/Ud.  
Pág. 51



155 €/Ud.  
Pág. 51



235 €/Ud.  
Pág. 60



140 €/Ud.  
Pág. 60



210 €/Ud.  
Pág. 61



175 €/Ud.  
Pág. 61



150 €/Ud.  
Pág. 61



125 €/Ud.  
Pág. 53



210 €/Ud.  
Pág. 68



120 €/Ud.  
Pág. 69



160 €/Ud.  
Pág. 69



125 €/Ud.  
Pág. 69



179 €/Ud.  
Pág. 70



149 €/Ud.  
Pág. 62



85 €/Ud.  
Pág. 75



140 €/Ud.  
Pág. 75



98 €/Ud.  
Pág. 75



149 €/Ud.  
Pág. 76



119 €/Ud.  
Pág. 68



65 €/Ud.  
Pág. 82



120 €/Ud.  
Pág. 82



105 €/Ud.  
Pág. 82



139 €/Ud.  
Pág. 83



109 €/Ud.  
Pág. 75

# GRIFERÍA

GRIFERÍA

EXTERIORES  
DUCHA

EXTERIORES  
BAÑO/DUCHA

EMPOTRADOS  
DUCHA

EMPOTRADOS  
BAÑO/DUCHA

TONIC II



235 €/Ud.  
Pág. 90

270 €/Ud.  
Pág. 90

CERATHERM  
200



240 €/Ud.  
Pág. 90

260 €/Ud.  
Pág. 90

CERATHERM  
100



220 €/Ud.  
Pág. 88

300 €/Ud.  
Pág. 88

CERATHERM  
50



170 €/Ud.  
Pág. 88

235 €/Ud.  
Pág. 88

CERATHERM  
25



150 €/Ud.  
Pág. 89

TERMOSTÁTICAS



DUCHAS

COLUMNAS

KITS DE DUCHA

MINI KITS DE DUCHA

TELEDUCHAS

ACCESORIOS

IDEALRAIN



420 €/Ud.  
Pág. 94



55 €/Ud.  
Pág. 97



32 €/Ud.  
Pág. 99



15 €/Ud.  
Pág. 101



20 €/Ud.  
Pág. 102

IDEALRAIN EVO



90 €/Ud.  
Pág. 96



60 €/Ud.  
Pág. 98



40 €/Ud.  
Pág. 100

IDEALRAIN EVO JET



155 €/Ud.  
Pág. 96



100 €/Ud.  
Pág. 98



70 €/Ud.  
Pág. 100

# GRIFERÍA

GRIFERÍA

ELECTRÓNICAS Y TEMPORIZADAS

MEZCLADOR

MONOMANDO

EXTERIORES  
DUCHA

EMPOTRADO  
DUCHA

CERAPLUS



420 €/Ud.  
Pág. 106



365 €/Ud.  
Pág. 106

FORUM



185 €/Ud.  
Pág. 107



155 €/Ud.  
Pág. 107



270 €/Ud.  
Pág. 107



205 €/Ud.  
Pág. 107

GIRATORIO

ABATIBLE

EXTRAIBLE

CAÑO ALTO

CAÑO ALTO  
EXTRAIBLE

CERAPLAN III



200 €/Ud.  
Pág. 110



205 €/Ud.  
Pág. 110



225 €/Ud.  
Pág. 110

COCINA

CERAFLEX



140 €/Ud.  
Pág. 111



165 €/Ud.  
Pág. 111



180 €/Ud.  
Pág. 111



|                      |                          | TONIC II                            | CONNECT AIR                         | TESI- CERAMIX                       | CERAPLAN III                        | CERAFLEX                            |
|----------------------|--------------------------|-------------------------------------|-------------------------------------|-------------------------------------|-------------------------------------|-------------------------------------|
| GRIFERÍA TRADICIONAL | CON VÁLVULA              | <input checked="" type="checkbox"/> | <input checked="" type="checkbox"/> | <input checked="" type="checkbox"/> | <input checked="" type="checkbox"/> | <input checked="" type="checkbox"/> |
|                      | SIN VÁLVULA              | <input checked="" type="checkbox"/> | <input checked="" type="checkbox"/> | <input checked="" type="checkbox"/> | <input checked="" type="checkbox"/> | <input checked="" type="checkbox"/> |
|                      | CON CADENILLA            |                                     |                                     |                                     |                                     | <input checked="" type="checkbox"/> |
|                      | CON BLUESTART            |                                     | <input checked="" type="checkbox"/> | <input checked="" type="checkbox"/> | <input checked="" type="checkbox"/> | <input checked="" type="checkbox"/> |
|                      | 5L/MIN                   | <input checked="" type="checkbox"/> | <input checked="" type="checkbox"/> | <input checked="" type="checkbox"/> | <input checked="" type="checkbox"/> | <input checked="" type="checkbox"/> |
|                      | EASYFIX                  | <input checked="" type="checkbox"/> | <input checked="" type="checkbox"/> | <input checked="" type="checkbox"/> | <input checked="" type="checkbox"/> | <input checked="" type="checkbox"/> |
|                      | LATIGUILLOS PREMONTADOS  | <input checked="" type="checkbox"/> | <input checked="" type="checkbox"/> | <input checked="" type="checkbox"/> | <input checked="" type="checkbox"/> | <input checked="" type="checkbox"/> |
|                      | LIMITADOR DE TEMPERATURA | <input checked="" type="checkbox"/> | <input checked="" type="checkbox"/> | <input checked="" type="checkbox"/> | <input checked="" type="checkbox"/> | <input checked="" type="checkbox"/> |
|                      | CARTUCHO CERÁMICO        | 28 mm                               | 25 mm                               | 28 mm                               | 40 mm                               | 40 mm                               |



|        |                       | IDEALRAIN                           | IDEALRAIN EVO                       | IDEALRAIN EVO JET                   |
|--------|-----------------------|-------------------------------------|-------------------------------------|-------------------------------------|
| DUCHAS | BOTÓN NAVIGO          |                                     | <input checked="" type="checkbox"/> | <input checked="" type="checkbox"/> |
|        | 3 FUNCIONES           | <input checked="" type="checkbox"/> | <input checked="" type="checkbox"/> | <input checked="" type="checkbox"/> |
|        | 1 FUNCION             | <input checked="" type="checkbox"/> |                                     |                                     |
|        | DUCHA DE MANO DIAMOND |                                     | <input checked="" type="checkbox"/> | <input checked="" type="checkbox"/> |
|        | DUCHA DE MANO ROUND   | <input checked="" type="checkbox"/> | <input checked="" type="checkbox"/> | <input checked="" type="checkbox"/> |
|        | DIFUSORES ANTICAL     | <input checked="" type="checkbox"/> | <input checked="" type="checkbox"/> | <input checked="" type="checkbox"/> |

# TONIC II

Estilo innovador que apuesta por las líneas y ángulos rectos sorprendentemente coherentes en cuanto a diseño y funcionalidad.

## GRIFERÍA

---



LAVABO



BIDÉ



BAÑO Y DUCHA  
EXTERIORES



BAÑO Y DUCHAS  
EMPOTRADOS





# TONIC II

LAVABO

NOVEDAD



## MONOMANDO LAVABO PICCOLO

| Acabado: Cromo Brillo            | Ref.           | €/Ud.      | Stock | Cant. |
|----------------------------------|----------------|------------|-------|-------|
| <b>Caudal 5L/min con válvula</b> | <b>A6330AA</b> | <b>210</b> |       | 6     |

Características técnicas



Descripción

- Cartucho cerámico de 28mm con limitador de temperatura
- Aireador M24x1 con limitador de caudal 5L/min
- Easy Fix
- Latiguillos flexibles 3/8"
- Válvula desagüe metálica con apertura mediante varilla posterior

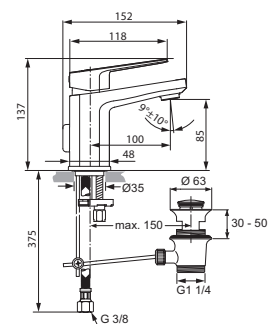

NOVEDAD



## MONOMANDO LAVABO PICCOLO

| Acabado: Cromo Brillo            | Ref.           | €/Ud.      | Stock | Cant. |
|----------------------------------|----------------|------------|-------|-------|
| <b>Caudal 5L/min sin válvula</b> | <b>A6331AA</b> | <b>200</b> |       | 6     |

Características técnicas



Descripción

- Cartucho cerámico de 28mm con limitador de temperatura
- Aireador M24x1 con limitador de caudal 5L/min
- Easy Fix
- Latiguillos flexibles 3/8"
- Cuerpo liso

| Opcional      | Ref.           | €/Ud.     | Stock | Cant. |
|---------------|----------------|-----------|-------|-------|
| Válvula libre | <b>J3291AA</b> | <b>45</b> |       | 10    |
| Válvula Click | <b>J3746AA</b> | <b>45</b> |       | 10    |

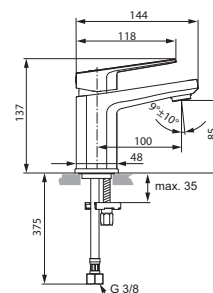

## MONOMANDO LAVABO NORMAL



| Acabado: Cromo Brillo            | Ref.           | €/Ud.      | Stock                               | Cant. |
|----------------------------------|----------------|------------|-------------------------------------|-------|
| <b>Caudal 5L/min con válvula</b> | <b>A6326AA</b> | <b>240</b> | <input checked="" type="checkbox"/> | 6     |

Características técnicas



Descripción

- Cartucho cerámico de 28mm con limitador de temperatura
- Aireador M24x1 con limitador de caudal 5L/min
- Easy Fix
- Latiguillos flexibles 3/8"
- Válvula desagüe metálica con apertura mediante varilla posterior

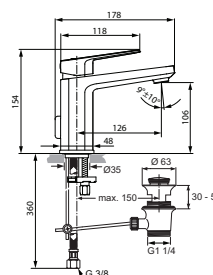

## MONOMANDO LAVABO NORMAL



| Acabado: Cromo Brillo            | Ref.           | €/Ud.      | Stock                               | Cant. |
|----------------------------------|----------------|------------|-------------------------------------|-------|
| <b>Caudal 5L/min sin válvula</b> | <b>A6327AA</b> | <b>230</b> | <input checked="" type="checkbox"/> | 6     |

Características técnicas



Descripción

- Cartucho cerámico de 28mm con limitador de temperatura
- Aireador M24x1 con limitador de caudal 5L/min
- Easy Fix
- Latiguillos flexibles 3/8"
- Válvula desagüe metálica con apertura mediante varilla posterior

| Opcional      | Ref.           | €/Ud.     | Stock | Cant. |
|---------------|----------------|-----------|-------|-------|
| Válvula libre | <b>J3291AA</b> | <b>45</b> |       | 10    |
| Válvula Click | <b>J3746AA</b> | <b>45</b> |       | 10    |

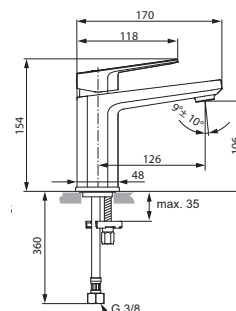

NOVEDAD



## MONOMANDO LAVABO CAÑO ALTO

|                                  |                |            |       |       |
|----------------------------------|----------------|------------|-------|-------|
| Acabado: Cromo Brillo            | Ref.           | €/Ud.      | Stock | Cant. |
| <b>Caudal 5l/min con válvula</b> | <b>A6332AA</b> | <b>270</b> |       | 6     |

Características técnicas



Descripción

- Cartucho cerámico de 28mm con limitador de temperatura
- Aireador M24x1 con limitador de caudal 5L/min
- Easy Fix
- Latiguillos flexibles 3/8"
- Válvula desagüe metálica con apertura mediante varilla posterior

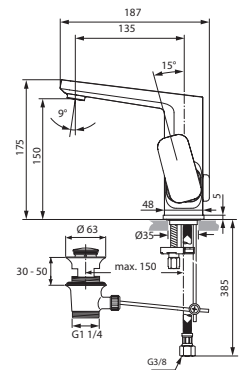

NOVEDAD



## MONOMANDO LAVABO CAÑO ALTO

|                                  |                |            |       |       |
|----------------------------------|----------------|------------|-------|-------|
| Acabado: Cromo Brillo            | Ref.           | €/Ud.      | Stock | Cant. |
| <b>Caudal 5l/min sin válvula</b> | <b>A6333AA</b> | <b>260</b> |       | 6     |

Características técnicas



Descripción

- Cartucho cerámico de 28mm con limitador de temperatura
- Aireador M24x1 con limitador de caudal 5L/min
- Easy Fix
- Latiguillos flexibles 3/8"
- Cuerpo liso

|               |                |           |       |       |
|---------------|----------------|-----------|-------|-------|
| Opcional      | Ref.           | €/Ud.     | Stock | Cant. |
| Válvula libre | <b>J3291AA</b> | <b>45</b> |       | 10    |
| Válvula Click | <b>J3746AA</b> | <b>45</b> |       | 10    |

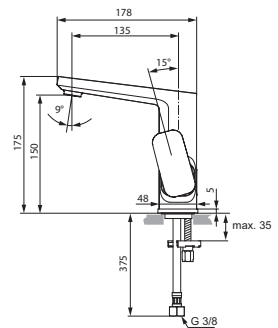

## MONOMANDO LAVABO SOBRE ENCIMERA



|                                  |                |            |       |       |
|----------------------------------|----------------|------------|-------|-------|
| Acabado: Cromo Brillo            | Ref.           | €/Ud.      | Stock | Cant. |
| <b>Caudal 5l/min con válvula</b> | <b>A6328AA</b> | <b>330</b> |       | 6     |

Características técnicas



Descripción

- Cartucho cerámico de 28mm con limitador de temperatura
- Aireador M24x1 con limitador de caudal 5L/min
- Easy Fix
- Latiguillos flexibles 3/8"
- Válvula desagüe metálica con apertura mediante varilla posterior

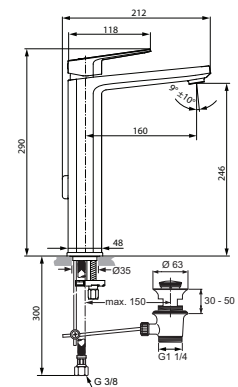

## MONOMANDO LAVABO SOBRE ENCIMERA



|                                  |                |            |       |       |
|----------------------------------|----------------|------------|-------|-------|
| Acabado: Cromo Brillo            | Ref.           | €/Ud.      | Stock | Cant. |
| <b>Caudal 5l/min sin válvula</b> | <b>A6329AA</b> | <b>320</b> |       | 6     |

Características técnicas



Descripción

- Cartucho cerámico de 28mm con limitador de temperatura
- Aireador M24x1 con limitador de caudal 5L/min
- Easy Fix
- Latiguillos flexibles 3/8"
- Cuerpo liso

|               |                |           |       |       |
|---------------|----------------|-----------|-------|-------|
| Opcional      | Ref.           | €/Ud.     | Stock | Cant. |
| Válvula libre | <b>J3291AA</b> | <b>45</b> |       | 10    |
| Válvula Click | <b>J3746AA</b> | <b>45</b> |       | 10    |

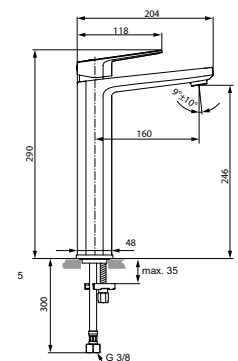

# TONIC II

LAVABO

## MONOMANDO LAVABO A PARED 180MM



| Acabado: Cromo Brillo            | Ref.           | €/Ud.      | Stock | Cant. |
|----------------------------------|----------------|------------|-------|-------|
| <b>Caudal 5l/min sin válvula</b> | <b>A6334AA</b> | <b>300</b> |       | 6     |

Características técnicas



Descripción

- Cartucho cerámico de 28mm con limitador de temperatura
- Aireador M24x1 con limitador de caudal 5L/min
- Easy Fix
- Latiguillos flexibles 3/8"
- Cuerpo liso
- Cuerpo empotrado no incluido A5948NU

| Opcional      | Ref.           | €/Ud.     | Stock | Cant. |
|---------------|----------------|-----------|-------|-------|
| Válvula libre | <b>J3291AA</b> | <b>45</b> |       | 10    |
| Válvula Click | <b>J3746AA</b> | <b>45</b> |       | 10    |

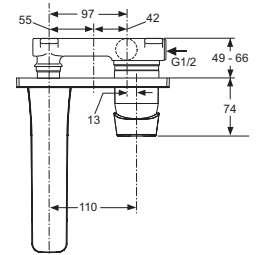
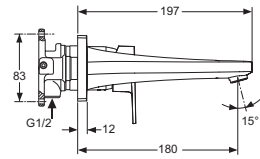

## MONOMANDO LAVABO A PARED 225MM



| Acabado: Cromo Brillo            | Ref.           | €/Ud.      | Stock | Cant. |
|----------------------------------|----------------|------------|-------|-------|
| <b>Caudal 5l/min sin válvula</b> | <b>A6335AA</b> | <b>320</b> |       | 6     |

Características técnicas



Descripción

- Cartucho cerámico de 28mm con limitador de temperatura
- Aireador M24x1 con limitador de caudal 5L/min
- Easy Fix
- Latiguillos flexibles 3/8"
- Cuerpo liso
- Cuerpo empotrado no incluido A5948NU

| Opcional      | Ref.           | €/Ud.     | Stock | Cant. |
|---------------|----------------|-----------|-------|-------|
| Válvula libre | <b>J3291AA</b> | <b>45</b> |       | 10    |
| Válvula Click | <b>J3746AA</b> | <b>45</b> |       | 10    |

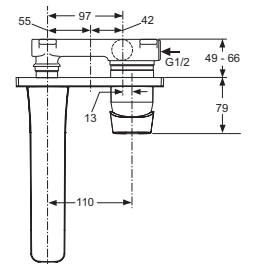
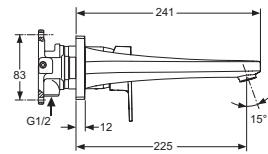

## CUERPO EMPOTRADO LAVABO A PARED



| Acabado: Cromo Brillo   | Ref.           | €/Ud.      | Stock | Cant. |
|-------------------------|----------------|------------|-------|-------|
| <b>Cuerpo empotrado</b> | <b>A5948NU</b> | <b>100</b> |       | 6     |

Características técnicas



Descripción

- Cartucho cerámico CLICK TECHNOLOGY
- Con limitador de temperatura y de caudal para garantizar ahorro de agua

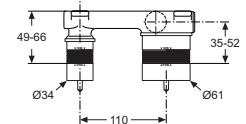
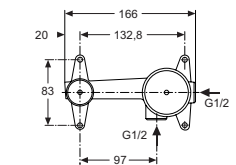

BIDÉ

## MONOMANDO BIDÉ



| Acabado: Cromo Brillo            | Ref.           | €/Ud.      | Stock                               | Cant. |
|----------------------------------|----------------|------------|-------------------------------------|-------|
| <b>Caudal 5l/min con válvula</b> | <b>A6336AA</b> | <b>235</b> | <input checked="" type="checkbox"/> | 6     |

Características técnicas



Descripción

- Cartucho cerámico de 28mm con limitador de temperatura
- Aireador M24x1 con limitador de caudal 5L/min
- Easy Fix
- Latiguillos flexibles 3/8"
- Válvula desagüe metálica con apertura mediante varilla posterior

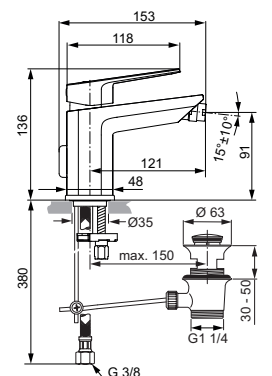



## MONOMANDO BAÑO/DUCHA EXTERIOR



| Acabado: Cromo Brillo                | Ref.           | €/Ud.      | Stock                               | Cant. |
|--------------------------------------|----------------|------------|-------------------------------------|-------|
| <b>Monomando Baño/Ducha Exterior</b> | <b>A6338AA</b> | <b>185</b> | <input checked="" type="checkbox"/> | 6     |

### Características técnicas



### Descripción

- Cartucho cerámico multiport de 40mm
- **Limitador de temperatura integrado**
- Embellecedores cromados ajustables
- Válvula de comprobación integrada
- Desviador automático

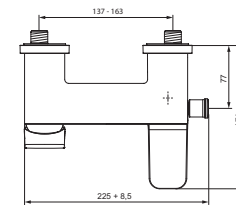
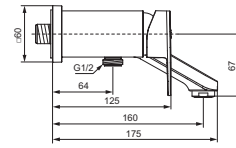

## MONOMANDO DUCHA EXTERIOR



| Acabado: Cromo Brillo           | Ref.           | €/Ud.      | Stock                               | Cant. |
|---------------------------------|----------------|------------|-------------------------------------|-------|
| <b>Monomando ducha exterior</b> | <b>A6337AA</b> | <b>320</b> | <input checked="" type="checkbox"/> | 6     |

### Características técnicas



### Descripción

- Cartucho cerámico multiport de 40mm
- **Limitador de temperatura integrado**
- Embellecedores cromados ajustables
- Válvula de comprobación integrada

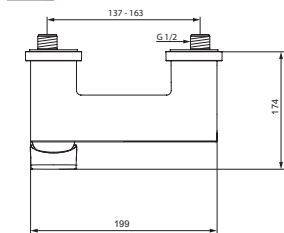
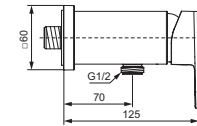

## MONOMANDO BAÑO/DUCHA EMPOTRABLE



| Acabado: Cromo Brillo                  | Ref.           | €/Ud.      | Stock                               | Cant. |
|--|----------------|------------|-------------------------------------|-------|
| <b>Monomando Baño/Ducha Empotrable</b> | <b>A6343AA</b> | <b>155</b> | <input checked="" type="checkbox"/> | 6     |

### Descripción

- Es necesario utilizar el cuerpo empotrado A1300NU (se vende por separado)

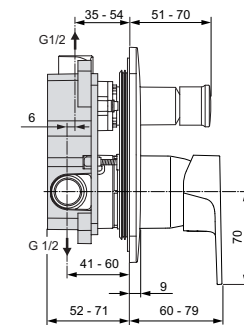

## MONOMANDO DUCHA EMPOTRABLE



| Acabado: Cromo Brillo             | Ref.           | €/Ud.      | Stock                               | Cant. |
|-----------------------------------|----------------|------------|-------------------------------------|-------|
| <b>Monomando Ducha Empotrable</b> | <b>A6342AA</b> | <b>260</b> | <input checked="" type="checkbox"/> | 6     |

### Descripción

- Es necesario utilizar el cuerpo empotrado A1300NU (se vende por separado)

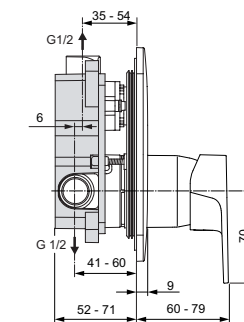

# TONIC II

BAÑO/DUCHA

## CUERPO EMPOTRADO BAÑO/DUCHA



| Acabado: Cromo Brillo | Ref.           | €/Ud.     | Stock                               | Cant. |
|-----------------------|----------------|-----------|-------------------------------------|-------|
| Cuerpo empotrado      | <b>A1300NU</b> | <b>65</b> | <input checked="" type="checkbox"/> | 6     |

### Características técnicas



### Descripción

- **Cartucho cerámico CLICK TECHNOLOGY**
- Con limitador de temperatura y de caudal para garantizar ahorro de agua
- Profundidad de instalacion reducida

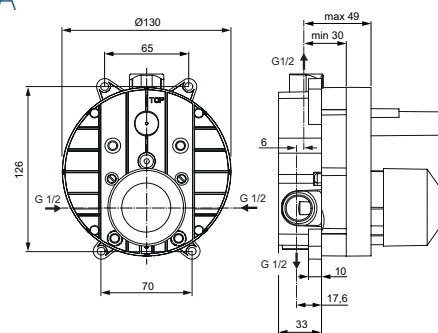

# REPUESTOS TONIC II



| Acabado: <b>Neutro</b> | Ref.             | Dónde se usa               | €/Ud.     |
|------------------------|------------------|----------------------------|-----------|
| Aireadores             | <b>F960876AA</b> | <b>Todos los lavabos</b>   | <b>15</b> |
|                        | <b>B964902AA</b> | <b>Bidé</b>                | <b>5</b>  |
|                        | <b>A961132AA</b> | <b>Baño/ ducha a pared</b> | <b>10</b> |



| Acabado: <b>Neutro</b> | Ref.             | Dónde se usa | €/Ud.     |
|------------------------|------------------|--------------|-----------|
| Rótula bidé            | <b>A960019AA</b> | <b>Bidé</b>  | <b>19</b> |



| Acabado: <b>Neutro</b> | Ref.             | Dónde se usa  | €/Ud.     |
|------------------------|------------------|---|-----------|
| Manetas                | <b>A860890AA</b> | <b>Lavabos piccolo, normal, sobre encimera y bidé</b> | <b>27</b> |
|                        | <b>A860894AA</b> | <b>Lavabo caño alto</b>                               | <b>15</b> |
|                        | <b>A860896AA</b> | <b>Lavabo a pared, ducha y baño/ ducha empotrados</b> | <b>35</b> |
|                        | <b>A860925AA</b> | <b>Ducha y baño/ ducha exterior</b>                   | <b>35</b> |



| Acabado: <b>Neutro</b> | Ref.             | Dónde se usa  | €/Ud.     |
|------------------------|------------------|---|-----------|
| Cartuchos monomando    | <b>F960855NU</b> | <b>Bidé y todos los lavabos excepto sobre encimera y a pared</b>      | <b>35</b> |
|                        | <b>A960500NU</b> | <b>Lavabo sobre encimera, a pared y ducha y baño/ducha empotrados</b> | <b>19</b> |
|                        | <b>A962716NU</b> | <b>Ducha y baño/ ducha exterior</b>                                   | <b>43</b> |



| Acabado: <b>Neutro</b> | Ref.             | Dónde se usa                             | €/Ud.    |
|------------------------|------------------|--|----------|
| Kit Easy-Fix           | <b>A964520NU</b> | <b>Todos los lavabos excepto a pared</b> | <b>5</b> |



| Acabado: <b>Neutro</b> | Ref.             | Dónde se usa             | €/Ud.     |
|------------------------|------------------|--------------------------|-----------|
| Válvula automática     | <b>A961230AA</b> | <b>Todos los lavabos</b> | <b>26</b> |
|                        | <b>A962991AA</b> | <b>Bidé</b>              | <b>26</b> |

NOVEDAD

GRIFERÍA

# CONNECT AIR

Lineas elegantes para dar forma a una estructura ligera y estilizada.

GRIFERÍA

---



LAVABO



BIDÉ



BAÑO Y DUCHA  
EXTERIORES



BAÑO Y DUCHAS  
EMPOTRADOS





NOVEDAD

# CONNECT AIR

GRIFERIA

LAVABO

## MONOMANDO LAVABO PICCOLO



|                                  |                |            |       |       |
|----------------------------------|----------------|------------|-------|-------|
| Acabado: Cromo Brillo            | Ref.           | €/Ud.      | Stock | Cant. |
| <b>Caudal 5L/min con válvula</b> | <b>A7018AA</b> | <b>125</b> |       | 6     |

Características técnicas



Descripción

- **Cartucho cerámico de 25mm**
- Aireador M24x1 con limitador de caudal 5L/min
- Easy Fix
- Latiguillos flexibles 3/8"
- Válvula desagüe metálica con apertura mediante varilla posterior

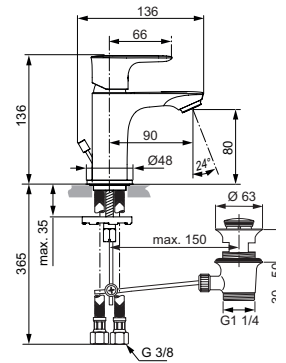

## MONOMANDO LAVABO PICCOLO



|                                  |                |            |       |       |
|----------------------------------|----------------|------------|-------|-------|
| Acabado: Cromo Brillo            | Ref.           | €/Ud.      | Stock | Cant. |
| <b>Caudal 5L/min sin válvula</b> | <b>A7018AA</b> | <b>125</b> |       | 6     |

Características técnicas



Descripción

- **Cartucho cerámico de 25mm**
- Aireador M24x1 con limitador de caudal 5L/min
- Easy Fix
- Latiguillos flexibles 3/8"
- Cuerpo liso

|               |                |           |       |       |
|---------------|----------------|-----------|-------|-------|
| Opcional      | Ref.           | €/Ud.     | Stock | Cant. |
| Válvula libre | <b>J3291AA</b> | <b>45</b> |       | 10    |
| Válvula Click | <b>J3746AA</b> | <b>45</b> |       | 10    |

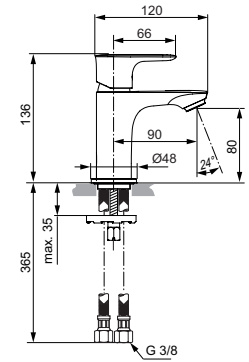

## MONOMANDO LAVABO PICCOLO BLUESTART



|                                  |                |            |       |       |
|----------------------------------|----------------|------------|-------|-------|
| Acabado: Cromo Brillo            | Ref.           | €/Ud.      | Stock | Cant. |
| <b>Caudal 5L/min con válvula</b> | <b>A7017AA</b> | <b>135</b> |       | 6     |

Características técnicas



Descripción

- Tecnología Bluestart: Apertura central en frío
- **Cartucho cerámico de 25mm**
- Aireador M24x1 con limitador de caudal 5L/min
- Easy Fix
- Latiguillos flexibles 3/8"
- **Válvula desagüe metálica con apertura mediante varilla posterior**

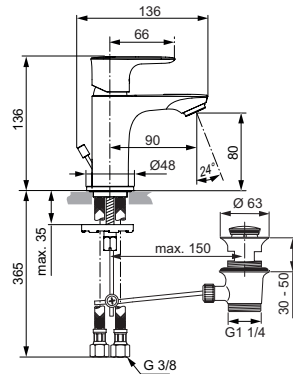

## MONOMANDO LAVABO PICCOLO BLUESTART



|                                  |                |            |       |       |
|----------------------------------|----------------|------------|-------|-------|
| Acabado: Cromo Brillo            | Ref.           | €/Ud.      | Stock | Cant. |
| <b>Caudal 5L/min sin válvula</b> | <b>A7019AA</b> | <b>125</b> |       | 6     |

Características técnicas



Descripción

- Tecnología Bluestart: Apertura central en frío
- **Cartucho cerámico de 25mm**
- Aireador M24x1 con limitador de caudal 5L/min
- Easy Fix
- Latiguillos flexibles 3/8"
- Cuerpo liso

|               |                |           |       |       |
|---------------|----------------|-----------|-------|-------|
| Opcional      | Ref.           | €/Ud.     | Stock | Cant. |
| Válvula libre | <b>J3291AA</b> | <b>45</b> |       | 10    |
| Válvula Click | <b>J3746AA</b> | <b>45</b> |       | 10    |

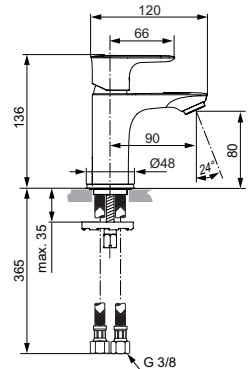

## MONOMANDO LAVABO NORMAL



|                                  |                |            |                                     |       |
|----------------------------------|----------------|------------|-------------------------------------|-------|
| Acabado: Cromo Brillo            | Ref.           | €/Ud.      | Stock                               | Cant. |
| <b>Caudal 5L/min con válvula</b> | <b>A7007AA</b> | <b>140</b> | <input checked="" type="checkbox"/> | 6     |

### Características técnicas



### Descripción

- Cartucho cerámico de 25mm
- Aireador M24x1 con limitador de caudal 5L/min
- Easy Fix
- Latiguillos flexibles 3/8"
- Válvula desagüe metálica con apertura mediante varilla posterior

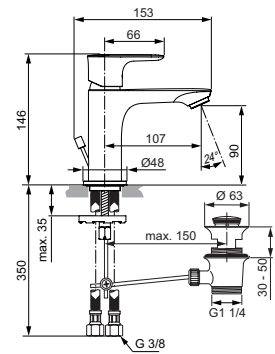

## MONOMANDO LAVABO NORMAL



|                                  |                |            |                                     |       |
|----------------------------------|----------------|------------|-------------------------------------|-------|
| Acabado: Cromo Brillo            | Ref.           | €/Ud.      | Stock                               | Cant. |
| <b>Caudal 5L/min sin válvula</b> | <b>A7010AA</b> | <b>125</b> | <input checked="" type="checkbox"/> | 6     |

### Características técnicas



### Descripción

- Cartucho cerámico de 25mm
- Aireador M24x1 con limitador de caudal 5L/min
- Easy Fix
- Latiguillos flexibles 3/8"
- Cuerpo liso

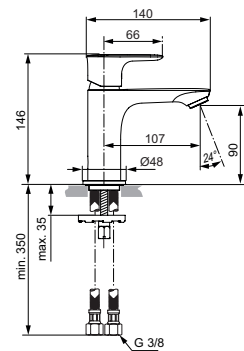

|               |                |           |       |       |
|---------------|----------------|-----------|-------|-------|
| Opcional      | Ref.           | €/Ud.     | Stock | Cant. |
| Válvula libre | <b>J3291AA</b> | <b>45</b> |       | 10    |
| Válvula Click | <b>J3746AA</b> | <b>45</b> |       | 10    |

## MONOMANDO LAVABO NORMAL BLUESTART



|                                  |                |            |                                     |       |
|----------------------------------|----------------|------------|-------------------------------------|-------|
| Acabado: Cromo Brillo            | Ref.           | €/Ud.      | Stock                               | Cant. |
| <b>Caudal 5L/min con válvula</b> | <b>A7008AA</b> | <b>140</b> | <input checked="" type="checkbox"/> | 6     |

### Características técnicas



### Descripción

- Tecnología Bluestart: Apertura central en frío
- Cartucho cerámico de 25mm
- Aireador M24x1 con limitador de caudal 5L/min
- Easy Fix
- Latiguillos flexibles 3/8"
- Válvula desagüe metálica con apertura mediante varilla posterior

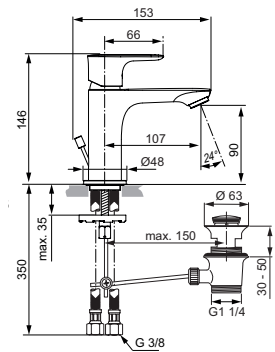

## MONOMANDO LAVABO NORMAL BLUESTART



|                                  |                |            |                                     |       |
|----------------------------------|----------------|------------|-------------------------------------|-------|
| Acabado: Cromo Brillo            | Ref.           | €/Ud.      | Stock                               | Cant. |
| <b>Caudal 5L/min sin válvula</b> | <b>A7011AA</b> | <b>125</b> | <input checked="" type="checkbox"/> | 6     |

### Características técnicas



### Descripción

- Tecnología Bluestart: Apertura central en frío
- Cartucho cerámico de 25mm
- Aireador M24x1 con limitador de caudal 5L/min
- Easy Fix
- Latiguillos flexibles 3/8"
- Cuerpo liso

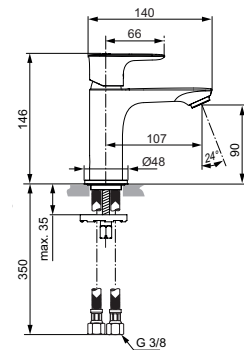

|               |                |           |       |       |
|---------------|----------------|-----------|-------|-------|
| Opcional      | Ref.           | €/Ud.     | Stock | Cant. |
| Válvula libre | <b>J3291AA</b> | <b>45</b> |       | 10    |
| Válvula Click | <b>J3746AA</b> | <b>45</b> |       | 10    |

## CONNECT AIR

LAVABO

## MONOMANDO LAVABO GRANDE



| Acabado: Cromo Brillo            | Ref.           | €/Ud.      | Stock | Cant. |
|----------------------------------|----------------|------------|-------|-------|
| <b>Caudal 5L/min con válvula</b> | <b>A7012AA</b> | <b>155</b> |       | 6     |

Características técnicas



Descripción

- **Cartucho cerámico de 25mm**
- Aireador M24x1 con limitador de caudal 5L/min
- Easy Fix
- Latiguillos flexibles 3/8"
- Válvula desagüe metálica con apertura mediante varilla posterior

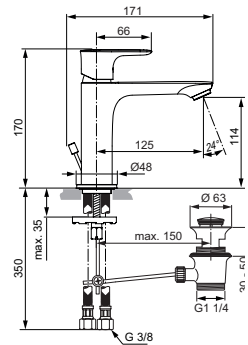

## MONOMANDO LAVABO GRANDE



| Acabado: Cromo Brillo            | Ref.           | €/Ud.      | Stock | Cant. |
|----------------------------------|----------------|------------|-------|-------|
| <b>Caudal 5L/min sin válvula</b> | <b>A7015AA</b> | <b>145</b> |       | 6     |

Características técnicas



Descripción

- **Cartucho cerámico de 25mm**
- Aireador M24x1 con limitador de caudal 5L/min
- Easy Fix
- Latiguillos flexibles 3/8"
- Cuerpo liso

| Opcional      | Ref.           | €/Ud.     | Stock | Cant. |
|---------------|----------------|-----------|-------|-------|
| Válvula libre | <b>J3291AA</b> | <b>45</b> |       | 10    |
| Válvula Click | <b>J3746AA</b> | <b>45</b> |       | 10    |

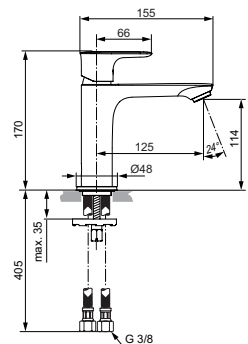

## MONOMANDO LAVABO GRANDE BLUESTART



| Acabado: Cromo Brillo            | Ref.           | €/Ud.      | Stock | Cant. |
|----------------------------------|----------------|------------|-------|-------|
| <b>Caudal 5L/min con válvula</b> | <b>A7013AA</b> | <b>155</b> |       | 6     |

Características técnicas



Descripción

- Tecnología Bluestart: Apertura central en frío
- **Cartucho cerámico de 25mm**
- Aireador M24x1 con limitador de caudal 5L/min
- Easy Fix
- Latiguillos flexibles 3/8"
- Válvula desagüe metálica con apertura mediante varilla posterior

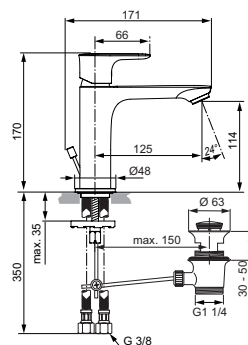

## MONOMANDO LAVABO GRANDE BLUESTART



| Acabado: Cromo Brillo            | Ref.           | €/Ud.      | Stock | Cant. |
|----------------------------------|----------------|------------|-------|-------|
| <b>Caudal 5L/min sin válvula</b> | <b>A7016AA</b> | <b>145</b> |       | 6     |

Características técnicas



Descripción

- Tecnología Bluestart: Apertura central en frío
- **Cartucho cerámico de 25mm**
- Aireador M24x1 con limitador de caudal 5L/min
- Easy Fix
- Latiguillos flexibles 3/8"
- Cuerpo liso

| Opcional      | Ref.           | €/Ud.     | Stock | Cant. |
|---------------|----------------|-----------|-------|-------|
| Válvula libre | <b>J3291AA</b> | <b>45</b> |       | 10    |
| Válvula Click | <b>J3746AA</b> | <b>45</b> |       | 10    |

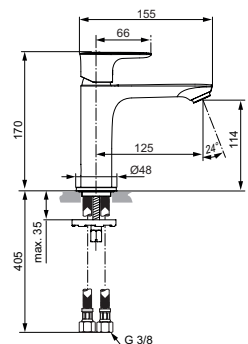



## MONOMANDO LAVABO CAÑO ALTO



|                                  |                |            |       |       |
|----------------------------------|----------------|------------|-------|-------|
| Acabado: Cromo Brillo            | Ref.           | €/Ud.      | Stock | Cant. |
| <b>Caudal 5L/min con válvula</b> | <b>A7020AA</b> | <b>225</b> |       | 6     |

### Características técnicas



### Descripción

- Cartucho cerámico de 25mm
- Aireador M24x1 con limitador de caudal 5L/min
- Easy Fix
- Latiguillos flexibles 3/8"
- Válvula desagüe metálica con apertura mediante varilla posterior

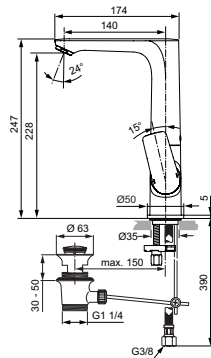

## MONOMANDO LAVABO CAÑO ALTO



|                                  |                |            |       |       |
|----------------------------------|----------------|------------|-------|-------|
| Acabado: Cromo Brillo            | Ref.           | €/Ud.      | Stock | Cant. |
| <b>Caudal 5L/min sin válvula</b> | <b>A7023AA</b> | <b>215</b> |       | 6     |

### Características técnicas



### Descripción

- Cartucho cerámico de 25mm
- Aireador M24x1 con limitador de caudal 5L/min
- Easy Fix
- Latiguillos flexibles 3/8"
- Cuerpo liso

|               |                |           |       |       |
|---------------|----------------|-----------|-------|-------|
| Opcional      | Ref.           | €/Ud.     | Stock | Cant. |
| Válvula libre | <b>J3291AA</b> | <b>45</b> |       | 10    |
| Válvula Click | <b>J3746AA</b> | <b>45</b> |       | 10    |

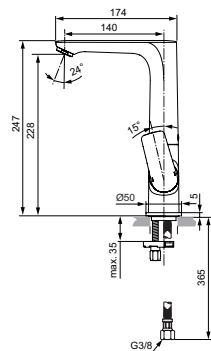

## MONOMANDO LAVABO SOBRE ENCIMERA



|                                  |                |            |       |       |
|----------------------------------|----------------|------------|-------|-------|
| Acabado: Cromo Brillo            | Ref.           | €/Ud.      | Stock | Cant. |
| <b>Caudal 5L/min con válvula</b> | <b>A7025AA</b> | <b>230</b> |       | 6     |

### Características técnicas



### Descripción

- Cartucho cerámico de 25mm
- Aireador M24x1 con limitador de caudal 5L/min
- Easy Fix
- Latiguillos flexibles 3/8"
- Válvula desagüe metálica con apertura mediante varilla posterior

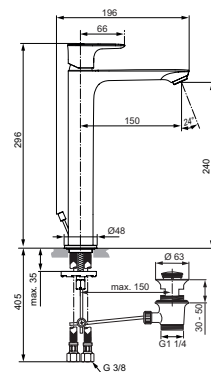

## MONOMANDO LAVABO SOBRE ENCIMERA



|                                  |                |            |       |       |
|----------------------------------|----------------|------------|-------|-------|
| Acabado: Cromo Brillo            | Ref.           | €/Ud.      | Stock | Cant. |
| <b>Caudal 5L/min sin válvula</b> | <b>A7027AA</b> | <b>225</b> |       | 6     |

### Características técnicas



### Descripción

- Cartucho cerámico de 25mm
- Aireador M24x1 con limitador de caudal 5L/min
- Easy Fix
- Latiguillos flexibles 3/8"
- Cuerpo liso

|               |                |           |       |       |
|---------------|----------------|-----------|-------|-------|
| Opcional      | Ref.           | €/Ud.     | Stock | Cant. |
| Válvula libre | <b>J3291AA</b> | <b>45</b> |       | 10    |
| Válvula Click | <b>J3746AA</b> | <b>45</b> |       | 10    |

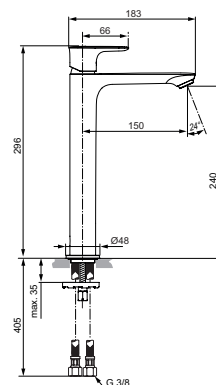

NOVEDAD

# CONNECT AIR

GRIFERÍA

LAVABO

## MONOMANDO LAVABO A PARED 185MM



| Acabado: Cromo Brillo            | Ref.           | €/Ud.      | Stock | Cant. |
|----------------------------------|----------------|------------|-------|-------|
| <b>Caudal 5L/min sin válvula</b> | <b>A7029AA</b> | <b>235</b> |       | 6     |

Características técnicas

- 
- 

Descripción

- Cartucho cerámico de 28mm
- Aireador M24x1 con limitador de caudal 5L/min
- Embellecedores metálicos
- Cuerpo empotrado no incluido **A5948NU**

| Opcional      | Ref.           | €/Ud.     | Stock | Cant. |
|---------------|----------------|-----------|-------|-------|
| Válvula libre | <b>J3291AA</b> | <b>45</b> |       | 10    |
| Válvula Click | <b>J3746AA</b> | <b>45</b> |       | 10    |

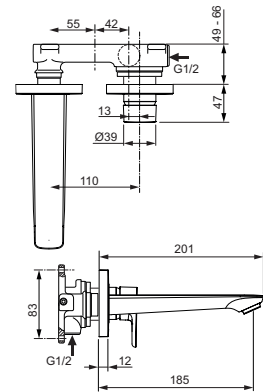

## MONOMANDO LAVABO A PARED 225MM



| Acabado: Cromo Brillo            | Ref.           | €/Ud.      | Stock | Cant. |
|----------------------------------|----------------|------------|-------|-------|
| <b>Caudal 5L/min sin válvula</b> | <b>A7009AA</b> | <b>240</b> |       | 6     |

Características técnicas

- 
- 

Descripción

- Cartucho cerámico de 28mm
- Aireador M24x1 con limitador de caudal 5L/min
- Embellecedores metálicos
- Cuerpo empotrado no incluido **A5948NU**

| Opcional      | Ref.           | €/Ud.     | Stock | Cant. |
|---------------|----------------|-----------|-------|-------|
| Válvula libre | <b>J3291AA</b> | <b>45</b> |       | 10    |
| Válvula Click | <b>J3746AA</b> | <b>45</b> |       | 10    |

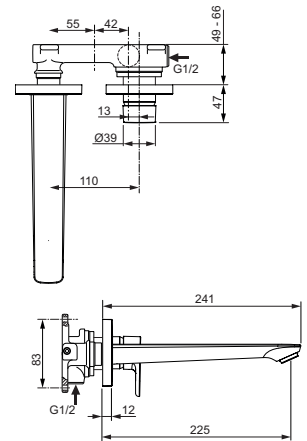

## CUERPO EMPOTRADO LAVABO A PARED



| Acabado: Cromo Brillo   | Ref.           | €/Ud.      | Stock | Cant. |
|-------------------------|----------------|------------|-------|-------|
| <b>Cuerpo empotrado</b> | <b>A5948NU</b> | <b>100</b> |       | 6     |

Características técnicas

- 
- 

Descripción

- Cartucho cerámico **CLICK TECHNOLOGY**
- Con limitador de temperatura y de caudal para garantizar ahorro de agua

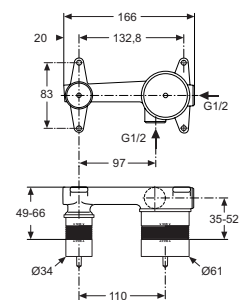

BIDÉ

## MONOMANDO BIDÉ



| Acabado: Cromo Brillo            | Ref.           | €/Ud.      | Stock                               | Cant. |
|----------------------------------|----------------|------------|-------------------------------------|-------|
| <b>Caudal 5L/min con válvula</b> | <b>A7030AA</b> | <b>140</b> | <input checked="" type="checkbox"/> | 6     |

Características técnicas

- 
- 
- 
- 

Descripción

- Cartucho cerámico de 25mm
- Aireador M24x1 con limitador de caudal 5L/min
- Easy Fix
- Latiguillos flexibles 3/8"
- Válvula desagüe metálica con apertura mediante varilla posterior

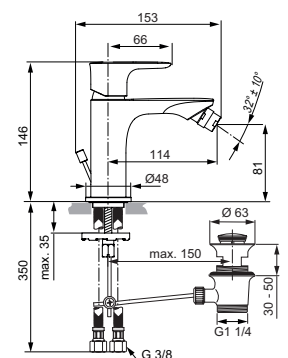

## MONOMANDO BAÑO/DUCHA EXTERIOR



| Acabado: Cromo Brillo | Ref.           | €/Ud.      | Stock                               | Cant. |
|-----------------------|----------------|------------|-------------------------------------|-------|
| <b>Sin accesorios</b> | <b>A7033AA</b> | <b>210</b> | <input checked="" type="checkbox"/> | 6     |

### Características técnicas



### Descripción

- Cartucho cerámico de 38 mm
- **Limitador de temperatura**
- Desviador automático
- Conectores excéntricos con reducción de ruido
- Embellecedores cromados ajustables

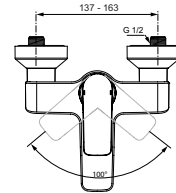
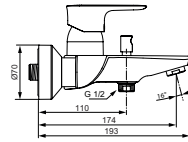

## MONOMANDO DUCHA EXTERIOR



| Acabado: Cromo Brillo | Ref.           | €/Ud.      | Stock                               | Cant. |
|-----------------------|----------------|------------|-------------------------------------|-------|
| <b>Sin accesorios</b> | <b>A7032AA</b> | <b>175</b> | <input checked="" type="checkbox"/> | 6     |

### Características técnicas



### Descripción

- Cartucho cerámico de 38 mm
- **Limitador de temperatura**
- Conectores excéntricos con reducción de ruido
- Embellecedores cromados ajustables

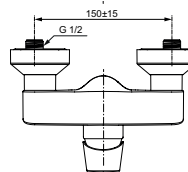
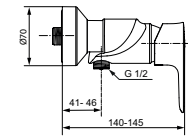

## EMPOTRABLE EXTERIOR BAÑO/DUCHA



| Acabado: Cromo Brillo | Ref.           | €/Ud.      | Stock                               | Cant. |
|-----------------------|----------------|------------|-------------------------------------|-------|
| <b>Sin accesorios</b> | <b>A7037AA</b> | <b>150</b> | <input checked="" type="checkbox"/> | 6     |

### Características técnicas



### Descripción

- Es necesario utilizar el cuerpo empotrado A1300NU (se vende por separado)

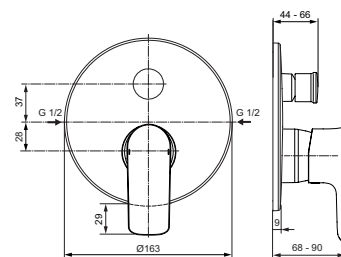

## EMPOTRABLE EXTERIOR DUCHA



| Acabado: Cromo Brillo | Ref.           | €/Ud.      | Stock                               | Cant. |
|-----------------------|----------------|------------|-------------------------------------|-------|
| <b>Sin accesorios</b> | <b>A7036AA</b> | <b>125</b> | <input checked="" type="checkbox"/> | 6     |

### Características técnicas



### Descripción

- Es necesario utilizar el cuerpo empotrado A1300NU (se vende por separado)

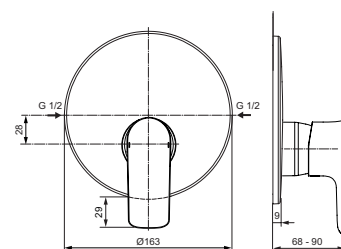

# CONNECT AIR

BAÑO/DUCHA

## CUERPO EMPOTRADO BAÑO/DUCHA



Acabado: Cromo Brillo

Ref.

€/Ud.

Stock

Cant.

**Cuerpo empotrado****A1300NU****65****6**

Características técnicas



Descripción

- **Cartucho cerámico CLICK TECHNOLOGY**

- Con limitador de temperatura y de caudal para garantizar ahorro de agua

- Profundidad de instalacion reducida

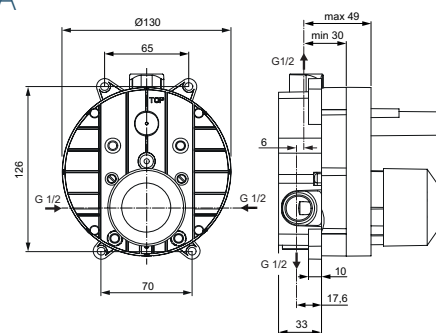



# REPUESTOS CONNECT AIR



| Acabado: <b>Neutro</b> | Ref.             | Dónde se usa                             | €/Ud.     |
|------------------------|------------------|--|-----------|
| Aireadores             | <b>B961383AA</b> | <b>Todos los lavabos excepto a pared</b> | <b>5</b>  |
|                        | <b>A861069NU</b> | <b>Lavabos a pared</b>                   | <b>15</b> |
|                        | <b>A963369AA</b> | <b>Bidé</b>                              | <b>15</b> |
|                        | <b>A963181NU</b> | <b>Baño/ ducha exterior</b>              | <b>10</b> |



| Acabado: <b>Neutro</b> | Ref.             | Dónde se usa | €/Ud.     |
|------------------------|------------------|--------------|-----------|
| Rótula bidé            | <b>A960019AA</b> | <b>Bidé</b>  | <b>19</b> |



| Acabado: <b>Neutro</b> | Ref.             | Dónde se usa  | €/Ud.     |
|------------------------|------------------|---|-----------|
| Manetas                | <b>A861222AA</b> | <b>Bidé y lavabos sin Bluestart excepto caño alto, sobre encimera y a pared</b> | <b>30</b> |
|                        | <b>A861228AA</b> | <b>Lavabos con Bluestart</b>  | <b>30</b> |
|                        | <b>A861233AA</b> | <b>Lavabos caño alto, sobre encimera y a pared</b>                              | <b>30</b> |
|                        | <b>A861230AA</b> | <b>Ducha y baño/ ducha exterior</b>   | <b>32</b> |
|                        | <b>A861236AA</b> | <b>Ducha y baño/ ducha empotrados</b>   | <b>35</b> |



| Acabado: <b>Neutro</b> | Ref.             | Dónde se usa   | €/Ud.     |
|------------------------|------------------|--|-----------|
| Cartuchos monomando    | <b>A861226NU</b> | <b>Todos los lavabos excepto caño alto y a pared</b> | <b>30</b> |
|                        | <b>F960855NU</b> | <b>Lavabos caño alto y a pared</b>                   | <b>35</b> |
|                        | <b>A861156NU</b> | <b>Ducha y baño/ ducha exterior</b>                  | <b>43</b> |
|                        | <b>A960500NU</b> | <b>Ducha y baño/ ducha empotrados</b>                | <b>19</b> |



| Acabado: <b>Neutro</b> | Ref.             | Dónde se usa                             | €/Ud.    |
|------------------------|------------------|--|----------|
| Kit Easy-Fix           | <b>A964520NU</b> | <b>Todos los lavabos excepto a pared</b> | <b>5</b> |



| Acabado: <b>Neutro</b> | Ref.             | Dónde se usa  | €/Ud.     |
|------------------------|------------------|---|-----------|
| Válvula automática     | <b>B960853AA</b> | <b>Todos los lavabos y bidés con válvula automática</b> | <b>20</b> |
|                        | <b>A962991AA</b> | <b>Lavabo caño alto</b>                                 | <b>26</b> |

# TESI-CERAMIX

Diseño clásico pero contemporáneo,  
perfectos para hacer realidad tu baño  
ideal.

GRIFERÍA

---



LAVABO



BIDÉ



BAÑO Y DUCHA  
EXTERIORES



BAÑO Y DUCHAS  
EMPOTRADOS



# TESI-CERAMIX

LAVABO

## MONOMANDO LAVABO NORMAL



| Acabado: Cromo Brillo            | Ref.           | €/Ud.      | Stock                               | Cant. |
|----------------------------------|----------------|------------|-------------------------------------|-------|
| <b>Caudal 5L/min con válvula</b> | <b>A6542AA</b> | <b>120</b> | <input checked="" type="checkbox"/> | 6     |

### Características técnicas



### Descripción

- **Cartucho cerámico de 28mm con limitador de temperatura**
- Aireador M24x1 con limitador de caudal 5L/min
- Easy Fix
- Latiguillos flexibles 3/8"
- Válvula desagüe metálica con apertura mediante varilla posterior

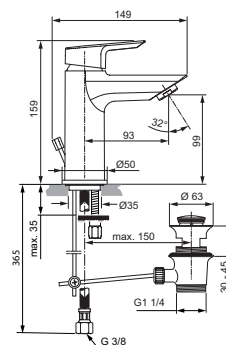

## MONOMANDO LAVABO NORMAL



| Acabado: Cromo Brillo            | Ref.           | €/Ud.      | Stock                               | Cant. |
|----------------------------------|----------------|------------|-------------------------------------|-------|
| <b>Caudal 5L/min sin válvula</b> | <b>A6559AA</b> | <b>105</b> | <input checked="" type="checkbox"/> | 6     |

### Características técnicas



### Descripción

- **Cartucho cerámico de 28mm con limitador de temperatura**
- Aireador M24x1 con limitador de caudal 5L/min
- Easy Fix
- Latiguillos flexibles 3/8"
- Cuerpo liso

| Opcional      | Ref.           | €/Ud.     | Stock | Cant. |
|---------------|----------------|-----------|-------|-------|
| Válvula libre | <b>J3291AA</b> | <b>45</b> |       | 10    |
| Válvula Click | <b>J3746AA</b> | <b>45</b> |       | 10    |

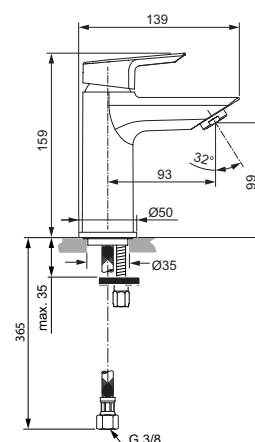

## MONOMANDO LAVABO NORMAL BLUESTART



| Acabado: Cromo Brillo            | Ref.           | €/Ud.      | Stock                               | Cant. |
|----------------------------------|----------------|------------|-------------------------------------|-------|
| <b>Caudal 5L/min con válvula</b> | <b>A6543AA</b> | <b>120</b> | <input checked="" type="checkbox"/> | 6     |

### Características técnicas



### Descripción

- Tecnología Bluestart: Apertura central en frío
- **Cartucho cerámico de 28mm con limitador de temperatura**
- Aireador M24x1 con limitador de caudal 5L/min
- Easy Fix
- Latiguillos flexibles 3/8"
- Válvula desagüe metálica con apertura mediante varilla posterior

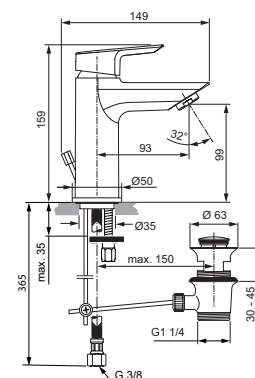

NOVEDAD

## MONOMANDO LAVABO NORMAL BLUESTART



| Acabado: Cromo Brillo            | Ref.           | €/Ud.      | Stock                               | Cant. |
|----------------------------------|----------------|------------|-------------------------------------|-------|
| <b>Caudal 5L/min sin válvula</b> | <b>A6560AA</b> | <b>110</b> | <input checked="" type="checkbox"/> | 6     |

### Características técnicas



### Descripción

- Tecnología Bluestart: Apertura central en frío
- **Cartucho cerámico de 28mm con limitador de temperatura**
- Aireador M24x1 con limitador de caudal 5L/min
- Easy Fix
- Latiguillos flexibles 3/8"
- Cuerpo liso

| Opcional      | Ref.           | €/Ud.     | Stock | Cant. |
|---------------|----------------|-----------|-------|-------|
| Válvula libre | <b>J3291AA</b> | <b>45</b> |       | 10    |
| Válvula Click | <b>J3746AA</b> | <b>45</b> |       | 10    |

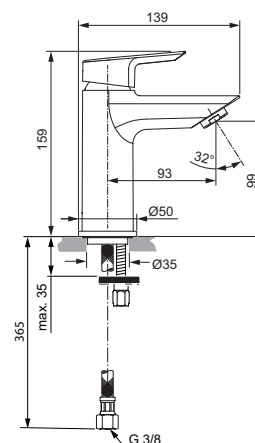



NOVEDAD

## MONOMANDO LAVABO GRANDE



| Acabado: Cromo Brillo            | Ref.           | €/Ud.      | Stock | Cant. |
|----------------------------------|----------------|------------|-------|-------|
| <b>Caudal 5L/min con válvula</b> | <b>A6563AA</b> | <b>125</b> |       | 6     |

Características técnicas



Descripción

- Cartucho cerámico de 28mm con limitador de temperatura
- Aireador M24x1 con limitador de caudal 5L/min
- Easy Fix
- Latiguillos flexibles 3/8"
- Válvula desagüe metálica con apertura mediante varilla posterior

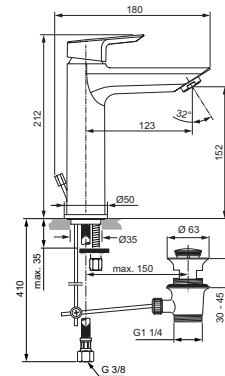

NOVEDAD

## MONOMANDO LAVABO GRANDE BLUESTART



| Acabado: Cromo Brillo            | Ref.           | €/Ud.      | Stock | Cant. |
|----------------------------------|----------------|------------|-------|-------|
| <b>Caudal 5L/min con válvula</b> | <b>A6564AA</b> | <b>130</b> |       | 6     |

Características técnicas



Descripción

- Tecnología Bluestart: Apertura central en frío
- Cartucho cerámico de 28mm con limitador de temperatura
- Aireador M24x1 con limitador de caudal 5L/min
- Easy Fix
- Latiguillos flexibles 3/8"
- Válvula desagüe metálica con apertura mediante varilla posterior

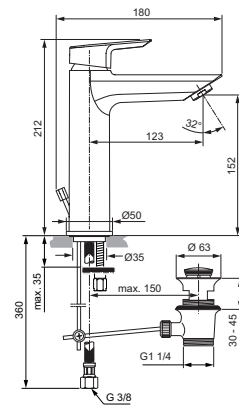

NOVEDAD

## MONOMANDO LAVABO GRANDE BLUESTART



| Acabado: Cromo Brillo            | Ref.           | €/Ud.      | Stock | Cant. |
|----------------------------------|----------------|------------|-------|-------|
| <b>Caudal 5L/min sin válvula</b> | <b>A6565AA</b> | <b>120</b> |       | 6     |

Características técnicas



Descripción

- Tecnología Bluestart: Apertura central en frío
- Cartucho cerámico de 28mm con limitador de temperatura
- Aireador M24x1 con limitador de caudal 5L/min
- Easy Fix
- Latiguillos flexibles 3/8"
- Cuerpo liso

| Opcional      | Ref.           | €/Ud.     | Stock | Cant. |
|---------------|----------------|-----------|-------|-------|
| Válvula libre | <b>J3291AA</b> | <b>45</b> |       | 10    |
| Válvula Click | <b>J3746AA</b> | <b>45</b> |       | 10    |

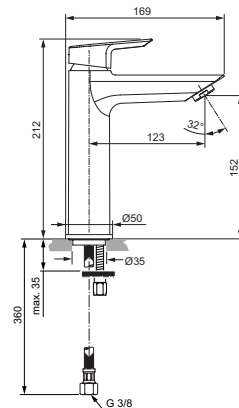

NOVEDAD

## MONOMANDO LAVABO CAÑO ALTO



| Acabado: Cromo Brillo            | Ref.           | €/Ud.      | Stock | Cant. |
|----------------------------------|----------------|------------|-------|-------|
| <b>Caudal 5L/min con válvula</b> | <b>A6571AA</b> | <b>180</b> |       | 6     |

Características técnicas



Descripción

- Cartucho cerámico de 28mm con limitador de temperatura
- Aireador con limitador de caudal 5L/min
- Easy Fix
- Latiguillos flexibles 3/8"
- Válvula desagüe metálica con apertura mediante varilla posterior

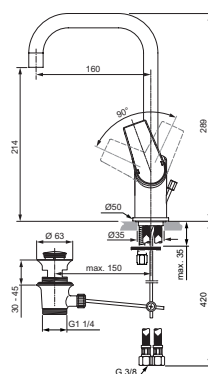

# TESI-CERAMIX

LAVABO

NOVEDAD

## MONOMANDO LAVABO SOBRE ENCIMERA



| Acabado: Cromo Brillo            | Ref.           | €/Ud.      | Stock | Cant. |
|----------------------------------|----------------|------------|-------|-------|
| <b>Caudal 5L/min con válvula</b> | <b>A6573AA</b> | <b>185</b> |       | 6     |

Características técnicas



Descripción

- **Cartucho cerámico de 28mm con limitador de temperatura**
- Aireador con limitador de caudal 5L/min
- Easy Fix
- Latiguillos flexibles 3/8"
- Válvula desagüe metálica con apertura mediante varilla posterior

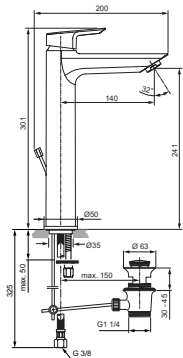

NOVEDAD

## MONOMANDO LAVABO SOBRE ENCIMERA



| Acabado: Cromo Brillo            | Ref.           | €/Ud.      | Stock | Cant. |
|----------------------------------|----------------|------------|-------|-------|
| <b>Caudal 5L/min sin válvula</b> | <b>A6575AA</b> | <b>175</b> |       | 6     |

Características técnicas



Descripción

- **Cartucho cerámico de 28mm con limitador de temperatura**
- Aireador M24x1 con limitador de caudal 5L/min
- Easy Fix
- Latiguillos flexibles 3/8"
- Cuerpo liso

| Opcional      | Ref.           | €/Ud.     | Stock | Cant. |
|---------------|----------------|-----------|-------|-------|
| Válvula libre | <b>J3291AA</b> | <b>45</b> |       | 10    |
| Válvula Click | <b>J3746AA</b> | <b>45</b> |       | 10    |

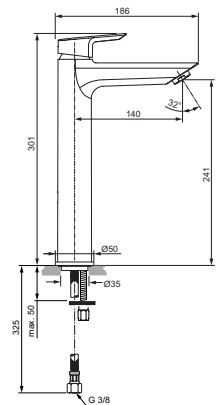

NOVEDAD

## MONOMANDO LAVABO A PARED 215MM



| Acabado: Cromo Brillo            | Ref.           | €/Ud.      | Stock | Cant. |
|----------------------------------|----------------|------------|-------|-------|
| <b>Caudal 5L/min sin válvula</b> | <b>A6578AA</b> | <b>210</b> |       | 6     |

Características técnicas



Descripción

- **Cartucho cerámico de 28mm con limitador de temperatura**
- Aireador M24x1 con limitador de caudal 5L/min
- Cuerpo empotrado no incluido **A5948NU**

| Opcional      | Ref.           | €/Ud.     | Stock | Cant. |
|---------------|----------------|-----------|-------|-------|
| Válvula libre | <b>J3291AA</b> | <b>45</b> |       | 10    |
| Válvula Click | <b>J3746AA</b> | <b>45</b> |       | 10    |

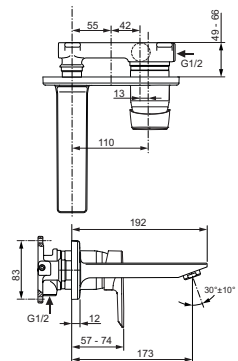

## CUERPO EMPOTRADO LAVABO A PARED



| Acabado: Cromo Brillo   | Ref.           | €/Ud.      | Stock | Cant. |
|-------------------------|----------------|------------|-------|-------|
| <b>Cuerpo empotrado</b> | <b>A5948NU</b> | <b>100</b> |       | 6     |

Características técnicas



Descripción

- **Cartucho cerámico CLICK TECHNOLOGY**
- Con limitador de temperatura y de caudal para garantizar ahorro de agua

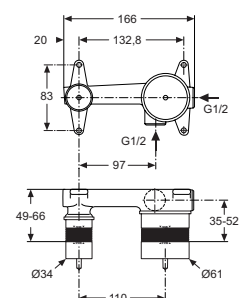

BIDÉ

### MONOMANDO BIDÉ



| Acabado: Cromo Brillo            | Ref.           | €/Ud.      | Stock                               | Cant. |
|----------------------------------|----------------|------------|-------------------------------------|-------|
| <b>Caudal 5L/min con válvula</b> | <b>A6545AA</b> | <b>120</b> | <input checked="" type="checkbox"/> | 6     |

Características técnicas



Descripción

- Cartucho cerámico de 28mm con limitador de temperatura
- Easy Fix
- Latiguillos flexibles 3/8"
- Válvula desagüe metálica con apertura mediante varilla posterior

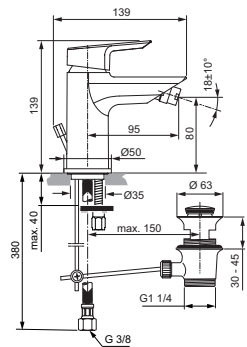

BAÑO/DUCHA EXTERIOR

NOVEDAD

### MONOMANDO BAÑO DUCHA EXTERIOR



| Acabado: Cromo Brillo | Ref.           | €/Ud.      | Stock                               | Cant. |
|-----------------------|----------------|------------|-------------------------------------|-------|
| <b>Sin accesorios</b> | <b>A6583AA</b> | <b>160</b> | <input checked="" type="checkbox"/> | 6     |

Características técnicas



Descripción

- Cartucho cerámico de 40mm con limitador de temperatura
- **Limitador de caudal de agua a 50%**
- Desviador automático
- Embellecedores cromados

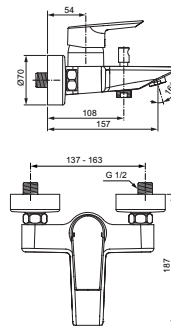

NOVEDAD

### MONOMANDO DUCHA EXTERIOR



| Acabado: Cromo Brillo | Ref.           | €/Ud.      | Stock                               | Cant. |
|-----------------------|----------------|------------|-------------------------------------|-------|
| <b>Sin accesorios</b> | <b>A6581AA</b> | <b>125</b> | <input checked="" type="checkbox"/> | 6     |

Características técnicas



Descripción

- Cartucho cerámico de 40mm
- Limitador de temperatura
- **Limitador de caudal de agua a 50%**
- Embellecedores cromados

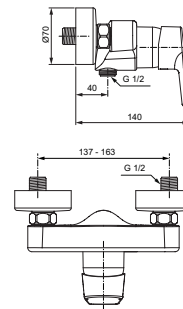

# TESI-CERAMIX

BAÑO/DUCHA EMPOTRADO

## PACK MONOMANDO EMPOTRADO BAÑO/DUCHA



| Acabado: Cromo Brillo       | Ref.           | €/Ud.      | Stock                               | Cant. |
|-----------------------------|----------------|------------|-------------------------------------|-------|
| <b>Monomando Baño/Ducha</b> | <b>A6549AA</b> | <b>179</b> | <input checked="" type="checkbox"/> | 6     |

### Características técnicas



### Descripción

- Cartucho cerámico de 47mm con limitador de temperatura
- **Limitador de caudal de agua a 50%**
- Cuerpo empotrado incluido en pack A1300NU
- Sin accesorios de ducha

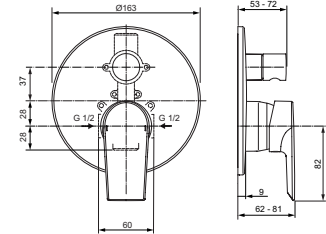

## PACK MONOMANDO EMPOTRADO DUCHA



| Acabado: Cromo Brillo | Ref.           | €/Ud.      | Stock                               | Cant. |
|-----------------------|----------------|------------|-------------------------------------|-------|
| <b>Monomando Baño</b> | <b>A6548AA</b> | <b>149</b> | <input checked="" type="checkbox"/> | 6     |

### Características técnicas



### Descripción

- Cartucho cerámico de 47mm con limitador de temperatura
- **Limitador de caudal de agua a 50%**
- Cuerpo empotrado incluido en pack A1300NU
- Sin accesorios de ducha

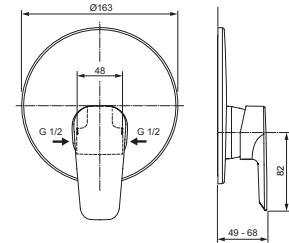

# REPUESTOS TESI-CERAMIX



| Acabado: <b>Neutro</b> | Ref.      | Dónde se usa   | €/Ud. |
|------------------------|-----------|--|-------|
| Aireadores             | A860050AA | Lavabos sin apertura Bluestart ,<br>excepto sobre encimera | 10    |
|                        | B960754AA | Lavabos con apertura Bluestart<br>y lavabo sobre encimera  | 5     |
|                        | F960876AA | Lavabo a pared   | 15    |
|                        | A963369AA | Bidé   | 15    |
|                        | A963181NU | Baño/ ducha exterior                                       | 10    |



| Acabado: <b>Neutro</b> | Ref.      | Dónde se usa | €/Ud. |
|------------------------|-----------|--------------|-------|
| Rótula bidé            | A960019AA | Bidé         | 19    |



| Acabado: <b>Neutro</b> | Ref.      | Dónde se usa  | €/Ud. |
|------------------------|-----------|---|-------|
| Manetas                | A861018AA | Lavabos sin apertura Bluestart y bidé                     | 29    |
|                        | A861023AA | Lavabos con apertura Bluestart y lavabo<br>sobre encimera | 35    |
|                        | A861020AA | Lavabo a pared, ducha y baño/ducha empotrados             | 35    |
|                        | A861019AA | Ducha y baño/ducha exterior                               | 35    |



| Acabado: <b>Neutro</b> | Ref.      | Dónde se usa                                  | €/Ud. |
|------------------------|-----------|---|-------|
| Cartuchos monomando    | F960855NU | Bidé y todos los lavabos excepto a pared      | 35    |
|                        | A960500NU | Lavabo a pared, ducha y baño/ducha empotrados | 19    |
|                        | B960775NU | Baño/ducha exterior                           | 15    |



| Acabado: <b>Neutro</b> | Ref.      | Dónde se usa    | €/Ud. |
|------------------------|-----------|-----------------|-------|
| Kit Easy-Fix           | A964520NU | Lavabos y bidés | 5     |



| Acabado: <b>Neutro</b> | Ref.      | Dónde se usa                                     | €/Ud. |
|------------------------|-----------|--|-------|
| Válvula automática     | A962991AA | Todos los lavabos y bidés con válvula automática | 26    |



# CERAPLAN III

Superficies planas y líneas rectas que constituyen una simetría perfecta, unión de dinamismo y simplicidad.

De cuerpo redondo, su fino "mando" se basa en una fina lámina que contrasta de forma armónica con el resto del conjunto.

## GRIFERÍA

---



LAVABO



BIDÉ



BAÑO Y DUCHA  
EXTERIORES



BAÑO Y DUCHAS  
EMPOTRADOS



# CERAPLAN III

LAVABO

## MONOMANDO LAVABO NORMAL



| Acabado: Cromo Brillo            | Ref.           | €/Ud.     | Stock                               | Cant. |
|----------------------------------|----------------|-----------|-------------------------------------|-------|
| <b>Caudal 5L/min con válvula</b> | <b>B0772AA</b> | <b>95</b> | <input checked="" type="checkbox"/> | 6     |

### Características técnicas



### Descripción

- Cartucho cerámico de 40 mm
- **Limitador de temperatura**
- Aireador M24x1 con limitador de caudal 5L/min
- Easy Fix
- Latiguillos flexibles 3/8"
- Válvula desagüe metálica con apertura mediante varilla posterior

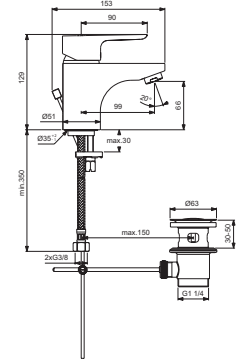

NOVEDAD

## MONOMANDO LAVABO NORMAL



| Acabado: Cromo Brillo            | Ref.           | €/Ud.     | Stock                               | Cant. |
|----------------------------------|----------------|-----------|-------------------------------------|-------|
| <b>Caudal 5L/min sin válvula</b> | <b>B0768AA</b> | <b>85</b> | <input checked="" type="checkbox"/> | 6     |

### Características técnicas



### Descripción

- Cartucho cerámico de 40 mm
- **Limitador de caudal y limitador de temperatura**
- Aireador M24x1 con limitador de caudal 5L/min
- Easy Fix
- Latiguillos flexibles 3/8"
- Cuerpo liso

| Opcional      | Ref.           | €/Ud.     | Stock | Cant. |
|---------------|----------------|-----------|-------|-------|
| Válvula libre | <b>J3291AA</b> | <b>45</b> |       | 10    |
| Válvula Click | <b>J3746AA</b> | <b>45</b> |       | 10    |

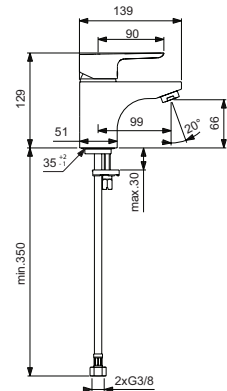

## MONOMANDO LAVABO NORMAL



| Acabado: Cromo Brillo          | Ref.           | €/Ud.     | Stock                               | Cant. |
|--------------------------------|----------------|-----------|-------------------------------------|-------|
| <b>Con válvula y Bluestart</b> | <b>B0767AA</b> | <b>95</b> | <input checked="" type="checkbox"/> | 6     |

### Características técnicas



### Descripción

- Cartucho cerámico de 40 mm
- **Limitador de caudal y limitador de temperatura**
- Aireador M24x1
- Easy Fix
- Latiguillos flexibles 3/8"
- Válvula desagüe metálica con apertura mediante varilla posterior

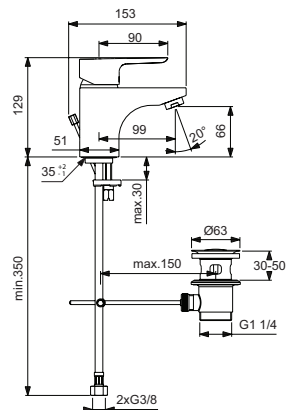

NOVEDAD

## MONOMANDO LAVABO GRANDE



| Acabado: Cromo Brillo            | Ref.           | €/Ud.      | Stock | Cant. |
|----------------------------------|----------------|------------|-------|-------|
| <b>Caudal 5L/min con válvula</b> | <b>B0773AA</b> | <b>115</b> |       | 6     |

### Características técnicas



### Descripción

- Nuevo cartucho cerámico de 40mm
- **Limitador de temperatura**
- Aireador M24x1 con limitador de caudal 5L/min
- Easy Fix
- Latiguillos flexibles 3/8"
- Válvula desagüe metálica con apertura mediante varilla posterior

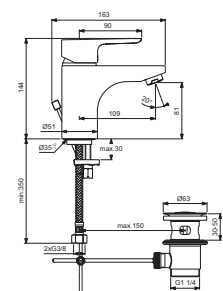

BIDÉ

## MONOMANDO BIDÉ



|                                  |                |           |                                     |       |
|----------------------------------|----------------|-----------|-------------------------------------|-------|
| Acabado: Cromo Brillo            | Ref.           | €/Ud.     | Stock                               | Cant. |
| <b>Caudal 5L/min con válvula</b> | <b>B0897AA</b> | <b>95</b> | <input checked="" type="checkbox"/> | 6     |

Características técnicas



Descripción

- Cartucho cerámico de 40 mm
- **Tecnología Click para ahorro de agua y energía**
- Limitador de temperatura
- Easy Fix
- Latiguillos flexibles 3/8"
- Válvula desagüe metálica con apertura mediante varilla posterior

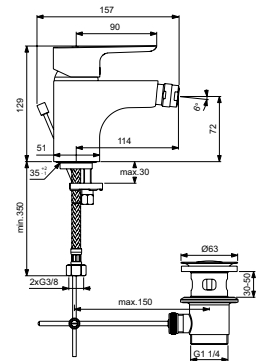

**NOVEDAD**

## MONOMANDO BIDÉ



|                                  |                |           |                                     |       |
|----------------------------------|----------------|-----------|-------------------------------------|-------|
| Acabado: Cromo Brillo            | Ref.           | €/Ud.     | Stock                               | Cant. |
| <b>Caudal 5L/min sin válvula</b> | <b>B0715AA</b> | <b>85</b> | <input checked="" type="checkbox"/> | 6     |

Características técnicas



Descripción

- Cartucho cerámico de 40 mm
- **Limitador de caudal y limitador de temperatura**
- Easy Fix
- Latiguillos flexibles 3/8"
- Cuerpo liso

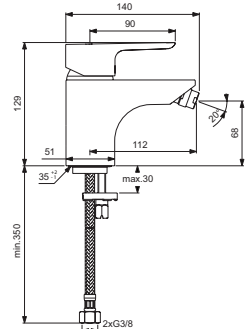

|               |                |           |       |       |
|---------------|----------------|-----------|-------|-------|
| Opcional      | Ref.           | €/Ud.     | Stock | Cant. |
| Válvula libre | <b>J3291AA</b> | <b>45</b> |       | 10    |
| Válvula Click | <b>J3746AA</b> | <b>45</b> |       | 10    |

BAÑO/DUCHA

## MONOMANDO BAÑO/DUCHA EXTERIOR



|                       |                |            |                                     |       |
|-----------------------|----------------|------------|-------------------------------------|-------|
| Acabado: Cromo Brillo | Ref.           | €/Ud.      | Stock                               | Cant. |
| <b>Sin accesorios</b> | <b>B0718AA</b> | <b>140</b> | <input checked="" type="checkbox"/> | 6     |

Características técnicas



Descripción

- Cartucho cerámico de 40mm
- Limitador de temperatura
- **Limitador del caudal de 50%**
- Válvula antirretorno integrado
- Desviador automático
- Embellecedores cromados ajustables a la distancia entra 150mm a 130mm

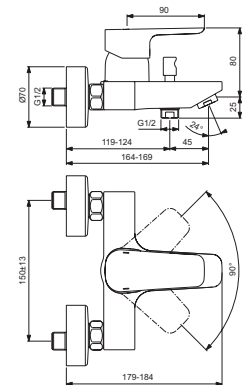

## MONOMANDO DUCHA EXTERIOR



|                       |                |           |                                     |       |
|-----------------------|----------------|-----------|-------------------------------------|-------|
| Acabado: Cromo Brillo | Ref.           | €/Ud.     | Stock                               | Cant. |
| <b>Sin accesorios</b> | <b>B0716AA</b> | <b>98</b> | <input checked="" type="checkbox"/> | 6     |

Características técnicas



Descripción

- Cartucho cerámico de 40mm
- Limitador de temperatura
- **Limitador del caudal de 50%**
- Válvula antirretorno integrado
- Embellecedores cromados ajustables a la distancia entra 150mm a 130mm

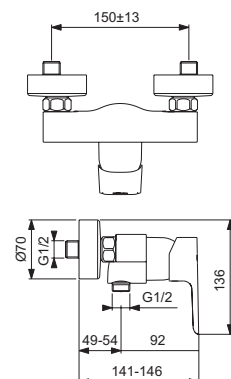

# CERAPLAN III

BAÑO/DUCHA

## PACK MONOMANDO EMPOTRADO BAÑO/DUCHA



| Acabado: Cromo Brillo | Ref.           | €/Ud.      | Stock                               | Cant. |
|-----------------------|----------------|------------|-------------------------------------|-------|
| <b>Sin accesorios</b> | <b>A6383AA</b> | <b>149</b> | <input checked="" type="checkbox"/> | 6     |

### Características técnicas



### Descripción

- Cartucho cerámico de 47mm
- Limitador de temperatura
- **Limitador del caudal de 50%**
- Desviador automático
- Cuerpo Empotrado A1300NU incluido

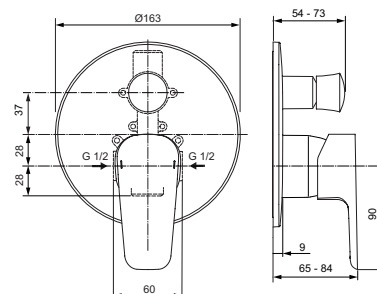

## PACK MONOMANDO EMPOTRADO DUCHA



| Acabado: Cromo Brillo | Ref.           | €/Ud.      | Stock                               | Cant. |
|-----------------------|----------------|------------|-------------------------------------|-------|
| <b>Sin accesorios</b> | <b>A6382AA</b> | <b>119</b> | <input checked="" type="checkbox"/> | 6     |

### Características técnicas



### Descripción

- Cartucho cerámico de 47mm
- Limitador de temperatura
- **Limitador del caudal de 50%**
- Cuerpo Empotrado A1300NU incluido

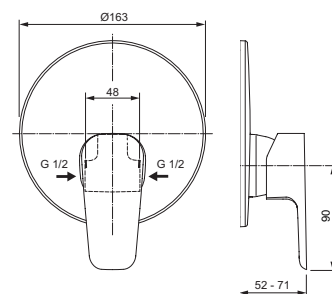



# REPUESTOS CERAPLAN III



| Acabado: <b>Neutro</b> | Ref.             | Dónde se usa                          | €/Ud.     |
|------------------------|------------------|---------------------------------------|-----------|
| Aireadores             | <b>B960754AA</b> | <b>Lavabos sin apertura Bluestart</b> | <b>5</b>  |
|                        | <b>A960321AA</b> | <b>Lavabos con apertura Bluestart</b> | <b>10</b> |
|                        | <b>A960537AA</b> | <b>Baño/ ducha exterior</b>           | <b>5</b>  |



| Acabado: <b>Neutro</b> | Ref.             | Dónde se usa | €/Ud.     |
|------------------------|------------------|--------------|-----------|
| Rótula bidé            | <b>B960754AA</b> | <b>Bidé</b>  | <b>19</b> |



| Acabado: <b>Neutro</b> | Ref.             | Dónde se usa   | €/Ud.     |
|------------------------|------------------|--|-----------|
| Manetas                | <b>B961117AA</b> | <b>Lavabos sin apertura Bluestart, bidés, ducha y baño/ ducha (externos)</b> | <b>15</b> |
|                        | <b>B961115AA</b> | <b>Lavabos con apertura Bluestart</b>  | <b>15</b> |
|                        | <b>B961116AA</b> | <b>Ducha y baño/ ducha empotrados</b>  | <b>15</b> |



| Acabado: <b>Neutro</b> | Ref.             | Dónde se usa  | €/Ud.     |
|------------------------|------------------|---|-----------|
| Cartuchos monomando    | <b>A963785NU</b> | <b>Lavabos sin apertura Bluestart, bidés, ducha y baño/ ducha</b> | <b>15</b> |
|                        | <b>B960775NU</b> | <b>Lavabos con apertura Bluestart</b>                             | <b>15</b> |
|                        | <b>A960500NU</b> | <b>Ducha y baño/ ducha empotrados</b>                             | <b>19</b> |



| Acabado: <b>Neutro</b> | Ref.             | Dónde se usa           | €/Ud.    |
|------------------------|------------------|------------------------|----------|
| Kit Easy-Fix           | <b>B960608NU</b> | <b>Lavabos y bidés</b> | <b>5</b> |



| Acabado: <b>Neutro</b> | Ref.             | Dónde se usa  | €/Ud.     |
|------------------------|------------------|---|-----------|
| Válvula automática     | <b>A962991AA</b> | <b>Todos los lavabos y bidés con válvula automática</b> | <b>26</b> |

# CERAFLEX

Elegante juego de formas combinadas con delicadeza y suavidad.

Líneas que se funden de forma natural creando una pieza de diseño uniforme.

## GRIFERÍA

---



LAVABO



BIDÉ



BAÑO Y DUCHA  
EXTERIORES



BAÑO Y DUCHAS  
EMPOTRADOS



# CERAFLEX

LAVABO

## MONOMANDO LAVABO



| Acabado: Cromo Brillo            | Ref.           | €/Ud.     | Stock                               | Cant. |
|----------------------------------|----------------|-----------|-------------------------------------|-------|
| <b>Caudal 5L/min con válvula</b> | <b>B1708AA</b> | <b>75</b> | <input checked="" type="checkbox"/> | 6     |

Características técnicas



Descripción

- Cartucho cerámico de 40mm con limitador de temperatura
- **Aireador M24x1 con limitador de caudal 5L/min**
- Easy Fix
- Latiguillos flexibles 3/8"
- Válvula desagüe metálica con apertura mediante varilla posterior

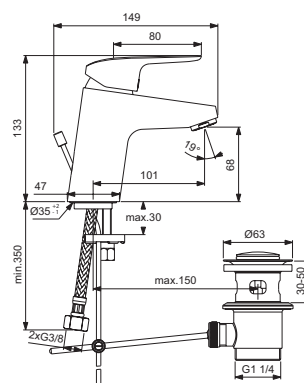

## MONOMANDO LAVABO



| Acabado: Cromo Brillo            | Ref.           | €/Ud.     | Stock                               | Cant. |
|----------------------------------|----------------|-----------|-------------------------------------|-------|
| <b>Caudal 5L/min sin válvula</b> | <b>B1710AA</b> | <b>65</b> | <input checked="" type="checkbox"/> | 6     |

Características técnicas



Descripción

- Cartucho cerámico de 40mm con limitador de temperatura
- **Aireador M24x1 con limitador de caudal 5L/min**
- Easy Fix
- Latiguillos flexibles 3/8"
- Cuerpo liso

| Opcional      | Ref.           | €/Ud.     | Stock | Cant. |
|---------------|----------------|-----------|-------|-------|
| Válvula libre | <b>J3291AA</b> | <b>45</b> |       | 10    |
| Válvula Click | <b>J3746AA</b> | <b>45</b> |       | 10    |

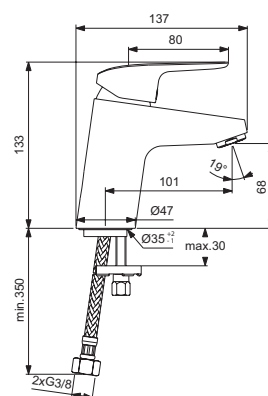

NOVEDAD

## MONOMANDO LAVABO



| Acabado: Cromo Brillo              | Ref.           | €/Ud.     | Stock                               | Cant. |
|------------------------------------|----------------|-----------|-------------------------------------|-------|
| <b>Caudal 5L/min con cadenilla</b> | <b>B1709AA</b> | <b>70</b> | <input checked="" type="checkbox"/> | 6     |

Características técnicas



Descripción

- Cartucho cerámico de 40mm con limitador de temperatura
- **Aireador M24x1 con limitador de caudal 5L/min**
- Easy Fix
- Latiguillos flexibles 3/8"
- **Con cadenilla y tapón**

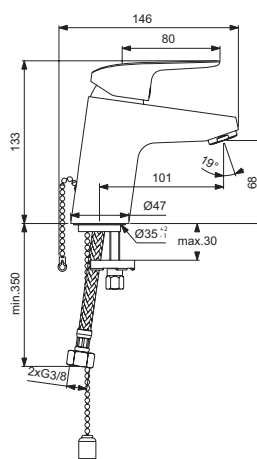

## MONOMANDO LAVABO BLUESTART



| Acabado: Cromo Brillo            | Ref.           | €/Ud.     | Stock                               | Cant. |
|----------------------------------|----------------|-----------|-------------------------------------|-------|
| <b>Caudal 5L/min con válvula</b> | <b>B1711AA</b> | <b>75</b> | <input checked="" type="checkbox"/> | 6     |

Características técnicas



Descripción

- Tecnología Bluestart: Apertura central en frío
- Cartucho cerámico de 40mm con limitador de temperatura
- **Aireador M24x1 con limitador de caudal 5L/min**
- Easy Fix
- Latiguillos flexibles 3/8"
- Válvula desagüe metálica con apertura mediante varilla posterior

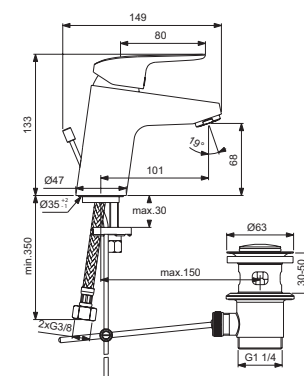

NOVEDAD

MONOMANDO LAVABO GRANDE



|                                  |                |           |       |       |
|----------------------------------|----------------|-----------|-------|-------|
| Acabado: Cromo Brillo            | Ref.           | €/Ud.     | Stock | Cant. |
| <b>Caudal 5L/min con válvula</b> | <b>B1713AA</b> | <b>93</b> |       | 6     |

Características técnicas



Descripción

- Cartucho cerámico de 40mm con limitador de temperatura
- **Aireador M24x1 con limitador de caudal 5L/min**
- Easy Fix
- Latiguillos flexibles 3/8"
- Válvula desagüe metálica con apertura mediante varilla posterior

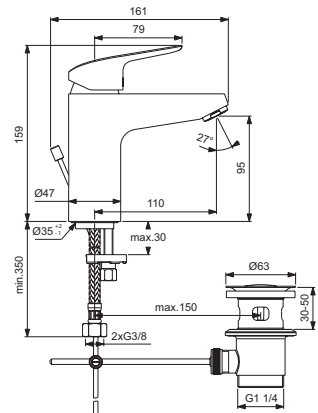

NOVEDAD

MONOMANDO LAVABO GRANDE



|                                  |                |           |       |       |
|----------------------------------|----------------|-----------|-------|-------|
| Acabado: Cromo Brillo            | Ref.           | €/Ud.     | Stock | Cant. |
| <b>Caudal 5L/min sin válvula</b> | <b>B1714AA</b> | <b>83</b> |       | 6     |

Características técnicas



Descripción

- Cartucho cerámico de 40mm con limitador de temperatura
- **Aireador M24x1 con limitador de caudal 5L/min**
- Easy Fix
- Latiguillos flexibles 3/8"
- Cuerpo liso

|               |                |           |       |       |
|---------------|----------------|-----------|-------|-------|
| Opcional      | Ref.           | €/Ud.     | Stock | Cant. |
| Válvula libre | <b>J3291AA</b> | <b>45</b> |       | 10    |
| Válvula Click | <b>J3746AA</b> | <b>45</b> |       | 10    |

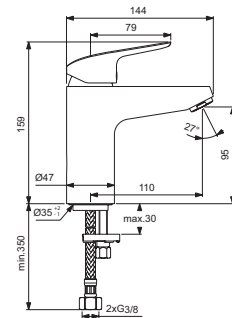

NOVEDAD

MONOMANDO LAVABO GRANDE BLUESTART



|                                  |                |           |       |       |
|----------------------------------|----------------|-----------|-------|-------|
| Acabado: Cromo Brillo            | Ref.           | €/Ud.     | Stock | Cant. |
| <b>Caudal 5L/min con válvula</b> | <b>B1715AA</b> | <b>93</b> |       | 6     |

Características técnicas



Descripción

- Tecnología Bluestart: Apertura central en frio
- Nuevo cuerpo Grande
- Cartucho cerámico de 40mm con limitador de temperatura
- **Aireador M24x1 con limitador de caudal 5L/min**
- Easy Fix
- Latiguillos flexibles 3/8"
- Válvula desagüe metálica con apertura mediante varilla posterior

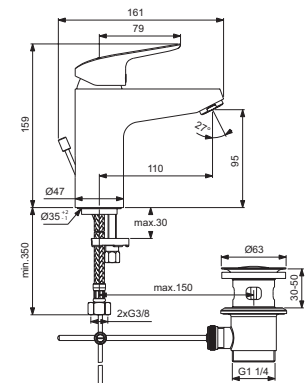

NOVEDAD

MONOMANDO LAVABO CAÑO ALTO



|                       |                |            |       |       |
|-----------------------|----------------|------------|-------|-------|
| Acabado: Cromo Brillo | Ref.           | €/Ud.      | Stock | Cant. |
| <b>Con válvula</b>    | <b>B1716AA</b> | <b>113</b> |       | 6     |

Características técnicas



Descripción

- **Cartucho cerámico de 40mm con limitador de temperatura**
- Easy Fix
- Latiguillos flexibles 3/8"
- Válvula desagüe metálica con apertura mediante varilla posterior

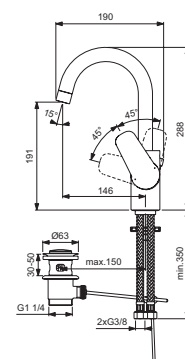



# CERAFLEX

BIDÉ

## MONOMANDO BIDÉ BLUESTART



| Acabado: Cromo Brillo             | Ref.           | €/Ud.     | Stock                               | Cant. |
|-----------------------------------|----------------|-----------|-------------------------------------|-------|
| <b>Monomando Bidé con válvula</b> | <b>B1718AA</b> | <b>75</b> | <input checked="" type="checkbox"/> | 6     |

### Características técnicas



### Descripción

- **Tecnología Bluestart: Apertura central en frío**
- Cartucho cerámico de 40mm con limitador de temperatura
- Easy Fix
- Latiguillos flexibles 3/8"
- Válvula desagüe metálica con apertura mediante varilla posterior

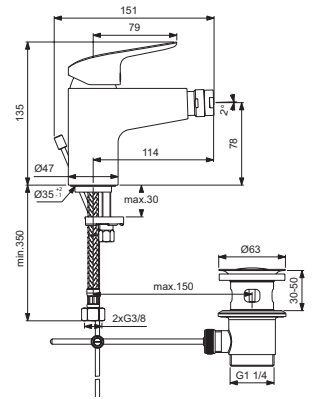

NOVEDAD



## MONOMANDO BIDÉ

| Acabado: Cromo Brillo               | Ref.           | €/Ud.     | Stock                               | Cant. |
|-------------------------------------|----------------|-----------|-------------------------------------|-------|
| <b>Monomando Bidé con cadenilla</b> | <b>B1825AA</b> | <b>65</b> | <input checked="" type="checkbox"/> | 6     |

### Características técnicas



### Descripción

- Cartucho cerámico de 40mm con limitador de temperatura
- Easy Fix
- Latiguillos flexibles 3/8"
- **Con cadenilla y tapón**

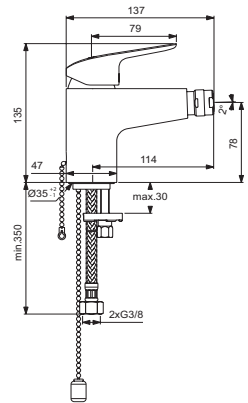

BAÑO/DUCHA EXTERIOR

NOVEDAD



## MONOMANDO BAÑO/DUCHA EXTERIOR

| Acabado: Cromo Brillo | Ref.           | €/Ud.      | Stock                               | Cant. |
|-----------------------|----------------|------------|-------------------------------------|-------|
| <b>Sin accesorios</b> | <b>B1721AA</b> | <b>120</b> | <input checked="" type="checkbox"/> | 6     |

### Características técnicas



### Descripción

- Cartucho cerámico de 40mm con Click Technology
- Limitador de temperatura
- **Limitador del caudal de 50%**
- Desviador automático

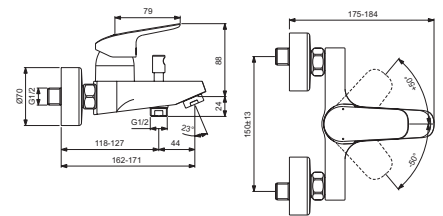

## MONOMANDO DUCHA EXTERIOR



| Acabado: Cromo Brillo | Ref.           | €/Ud.      | Stock                               | Cant. |
|-----------------------|----------------|------------|-------------------------------------|-------|
| <b>Sin accesorios</b> | <b>B1719AA</b> | <b>105</b> | <input checked="" type="checkbox"/> | 6     |

### Características técnicas



### Descripción

- Cartucho cerámico de 40mm con Click Technology
- Limitador de temperatura
- **Limitador del caudal de 50%**

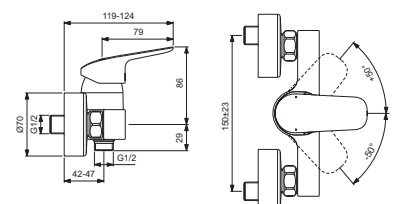

## PACK BAÑO/DUCHA MONOMANDO



| Acabado: Cromo Brillo       | Ref.           | €/Ud.      | Stock                               | Cant. |
|-----------------------------|----------------|------------|-------------------------------------|-------|
| <b>Monomando Baño/Ducha</b> | <b>A6758AA</b> | <b>139</b> | <input checked="" type="checkbox"/> | 6     |

### Características técnicas



### Descripción

- Cartucho cerámico de 47mm con limitador de temperatura
- **Limitador del caudal de 50%**
- Desviador automático
- Nueva profundidad 52mm de instalación más reducida
- Cuerpo Empotrado A1300NU incluido

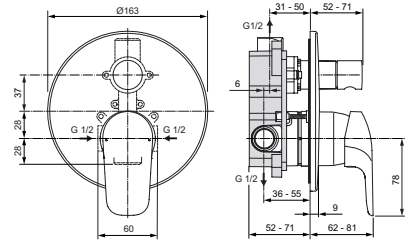

## PACK DUCHA MONOMANDO



| Acabado: Cromo Brillo  | Ref.           | €/Ud.      | Stock                               | Cant. |
|------------------------|----------------|------------|-------------------------------------|-------|
| <b>Monomando Ducha</b> | <b>A6757AA</b> | <b>109</b> | <input checked="" type="checkbox"/> | 6     |

### Características técnicas



### Descripción

- Cartucho cerámico de 47mm con limitador de temperatura
- **Limitador del caudal de 50%**
- Cuerpo Empotrado A1300NU incluido

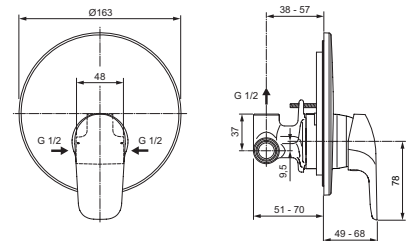

# REPUESTOS CERAFLEX



| Acabado: <b>Neutro</b> | Ref.             | Dónde se usa                                 | €/Ud.     |
|------------------------|------------------|--|-----------|
| Aireadores             | <b>B961383AA</b> | <b>Todas las de lavabo excepto caño alto</b> | <b>5</b>  |
|                        | <b>B960294AA</b> | <b>Lavabo caño alto</b>                      | <b>5</b>  |
|                        | <b>A960321AA</b> | <b>Bidé</b>                                  | <b>10</b> |
|                        | <b>A960537AA</b> | <b>Baño ducha</b>                            | <b>5</b>  |



| Acabado: <b>Neutro</b> | Ref.             | Dónde se usa | €/Ud.     |
|------------------------|------------------|--------------|-----------|
| Rótula bidé            | <b>A960063AA</b> | <b>Bidet</b> | <b>19</b> |



| Acabado: <b>Neutro</b> | Ref.             | Dónde se usa  | €/Ud.     |
|------------------------|------------------|---|-----------|
| Manetas                | <b>B961375AA</b> | <b>Lavabo sin apertura Bluestart, bidé, baño/ ducha</b> | <b>30</b> |
|                        | <b>B961377AA</b> | <b>Lavabos con apertura Bluestart</b>                   | <b>15</b> |
|                        | <b>B961379AA</b> | <b>Lavabo caño alto</b>                                 | <b>15</b> |
|                        | <b>A861131AA</b> | <b>Ducha y baño/ducha empotrados</b>                    | <b>15</b> |



| Acabado: <b>Neutro</b> | Ref.             | Dónde se usa                                  | €/Ud.     |
|------------------------|------------------|---|-----------|
| Cartuchos monomando    | <b>A861156NU</b> | <b>Todas las griferías excepto empotradas</b> | <b>43</b> |
|                        | <b>B964932NU</b> | <b>Lavabo caño alto</b>                       | <b>15</b> |
|                        | <b>A960500NU</b> | <b>Griferías empotradas</b>                   | <b>19</b> |



| Acabado: <b>Neutro</b> | Ref.             | Dónde se usa   | €/Ud.    |
|------------------------|------------------|--|----------|
| Kit Easy-Fix           | <b>A964520NU</b> | <b>Todas las griferías excepto lavabo caño alto y empotradas</b> | <b>5</b> |
|                        | <b>B960608NU</b> | <b>Lavabo caño alto</b>  | <b>5</b> |



| Acabado: <b>Neutro</b> | Ref.             | Dónde se usa                                      | €/Ud.     |
|------------------------|------------------|---|-----------|
| Válvula automática     | <b>A962991AA</b> | <b>Todas las griferías con válvula automática</b> | <b>26</b> |



# GRIFERÍAS TERMOSTÁTICAS

Porque no todos tenemos las mismas necesidades, la grifería termostática pone a nuestro alcance el agua a la temperatura ideal para cada momento, revitalizante o relajante.

## GRIFERÍA

---



MEZCLADOR



EMPOTRADO



CUERPO EMPOTRADO





# MEZCLADORES

BAÑO/DUCHA

## MEZCLADOR TERMOSTÁTICO BAÑO/DUCHA



| Acabado: Cromo Brillo           | Ref.           | €/Ud.      | Stock | Cant. |
|---------------------------------|----------------|------------|-------|-------|
| <b>Ceratherm 100 Baño/Ducha</b> | <b>A4623AA</b> | <b>300</b> |       | 6     |

### Características técnicas



### Descripción

- Limitador agua caliente y fría con bloqueo de seguridad
- Control de temperatura con limitador preestablecido a 40°C
- Cartucho cerámico intercambiable con rejilla anti-cal, cabezal /inversor 1/2"
- Salida de ducha 1/2" desde abajo con válvula antirretorno integrada
- **Tecnología Cool Body**
- Desviador integrado

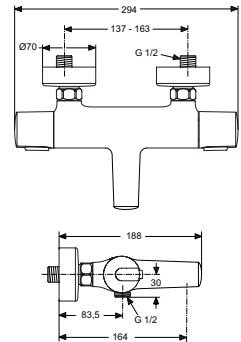

## MEZCLADOR TERMOSTÁTICO DUCHA



| Acabado: Cromo Brillo      | Ref.           | €/Ud.      | Stock                               | Cant. |
|----------------------------|----------------|------------|-------------------------------------|-------|
| <b>Ceratherm 100 Ducha</b> | <b>A4618AA</b> | <b>220</b> | <input checked="" type="checkbox"/> | 6     |

### Características técnicas



### Descripción

- Limitador agua caliente y fría con bloqueo de seguridad
- Control de temperatura con limitador preestablecido a 40°C
- Cartucho cerámico intercambiable con rejilla anti-cal, cabezal /inversor 1/2"
- Salida de ducha 1/2" desde abajo con válvula antirretorno integrada
- **Tecnología Cool Body**

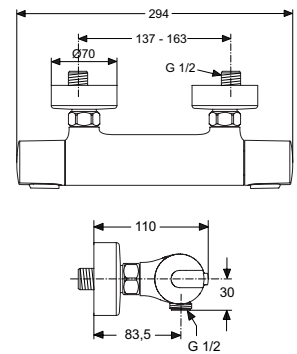

## MEZCLADOR TERMOSTÁTICO BAÑO/DUCHA



| Acabado: Cromo Brillo          | Ref.           | €/Ud.      | Stock | Cant. |
|--------------------------------|----------------|------------|-------|-------|
| <b>Ceratherm 50 Baño/Ducha</b> | <b>A5550AA</b> | <b>235</b> |       | 6     |

### Características técnicas



### Descripción

- Limitador agua caliente y fría con bloqueo de seguridad
- Control de temperatura con limitador preestablecido a 40°C
- Clasificación C3: temperatura máxima de 50°C
- Cartucho cerámico intercambiable con rejilla anti-cal, cabezal /inversor 1/2"
- Grifo con ahorro del 50% del caudal máximo
- Salida de ducha 1/2" desde abajo con válvula antirretorno integrada
- **Tecnología Cool Body**

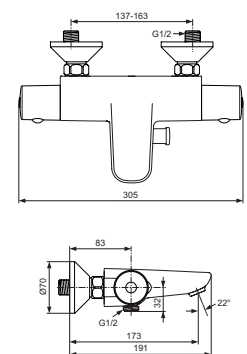

## MEZCLADOR TERMOSTÁTICO DUCHA



| Acabado: Cromo Brillo     | Ref.           | €/Ud.      | Stock                               | Cant. |
|---------------------------|----------------|------------|-------------------------------------|-------|
| <b>Ceratherm 50 Ducha</b> | <b>A6367AA</b> | <b>170</b> | <input checked="" type="checkbox"/> | 6     |

### Características técnicas



### Descripción

- Limitador agua caliente y fría con bloqueo de seguridad
- Control de temperatura con limitador preestablecido a 40°C
- Clasificación C3: temperatura máxima de 50°C
- Cartucho cerámico intercambiable con rejilla anti-cal, cabezal /inversor 1/2"
- Salida de ducha 1/2" desde abajo con válvula antirretorno integrada
- **Tecnología Cool Body**

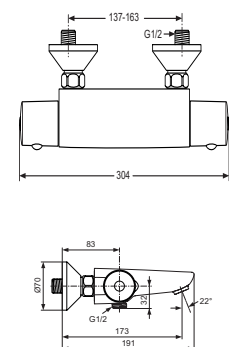

## MEZCLADOR TERMOSTÁTICO DUCHA



|                           |                |            |       |       |
|---------------------------|----------------|------------|-------|-------|
| Acabado: Cromo Brillo     | Ref.           | €/Ud.      | Stock | Cant. |
| <b>Ceratherm 25 Ducha</b> | <b>A6424AA</b> | <b>150</b> |       | 6     |

Características técnicas



Descripción

- Cartucho cerámico intercambiable con rejilla anti-cal, cabezal /inversor 1/2"
- Limitador agua caliente y fría con bloqueo de seguridad
- Grifo con ahorro del 50% del caudal máximo
- Centros 150mm ±13mm
- Válvula antiretorno
- **Tecnología Cool Body**
- Excéntricas regulables

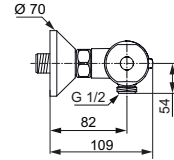
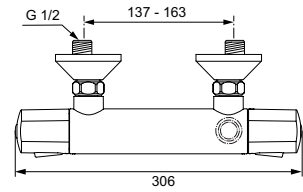

# REPUESTOS CERATHERM



| Acabado: <b>Neutro</b> | Ref.             | Dónde se usa                    | €/Ud.     |
|------------------------|------------------|---------------------------------|-----------|
| Aireadores             | <b>A960395NU</b> | <b>Ceratherm 100 Baño/Ducha</b> | <b>15</b> |
|                        | <b>A961132AA</b> | <b>Ceratherm 50 Baño/Ducha</b>  | <b>10</b> |



| Acabado: <b>Neutro</b> | Ref.             | Dónde se usa  | €/Ud.     |
|------------------------|------------------|---|-----------|
| Cartuchos monomando    | <b>A962229UN</b> | <b>Ceratherm 100 B/D, Ceratherm 50 B/D<br/>Ceratherm 25 ducha</b> | <b>32</b> |
|                        | <b>F961044NU</b> | <b>Ceratherm 100 ducha, Ceratherm 50 ducha</b>                    | <b>32</b> |
|                        | <b>A963564NU</b> | <b>Ceratherm 200 Ducha y B/D empotrado</b>                        | <b>48</b> |

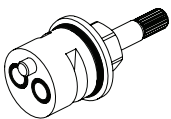

| Acabado: <b>Neutro</b>   | Ref.             | Dónde se usa   | €/Ud.     |
|--------------------------|------------------|--|-----------|
| Cartucho caudal/inversor | <b>A962568NU</b> | <b>Ceratherm 100 B/D</b>   | <b>40</b> |
|                          | <b>A963400NU</b> | <b>Ceratherm 100 ducha, Ceratherm 50 ducha y<br/>B/D, Ceratherm 25 ducha</b> | <b>15</b> |
|                          | <b>A962480NU</b> | <b>Ceratherm 200 B/D</b>   | <b>45</b> |
|                          | <b>A960898NU</b> | <b>Ceratherm 200 ducha</b>   | <b>25</b> |

# EMPOTRADOS

BAÑO/DUCHA

## TERMOSTÁTICO EMPOTRADO BAÑO/DUCHA



| Acabado: Cromo Brillo      | Ref.           | €/Ud.      | Stock | Cant. |
|----------------------------|----------------|------------|-------|-------|
| <b>Tonic II baño/ducha</b> | <b>A6345AA</b> | <b>270</b> |       | 6     |

### Descripción

- Termostato individual para montaje en pared baño/ducha
- Válvulas laterales para llave de aislamiento
- Válvula antirretorno

### · Cartucho cerámico termostático

- Sellado con SEALFIX
- EN1111 prueba de vida
- Nivel de ruido DIN 4109 grupo 1

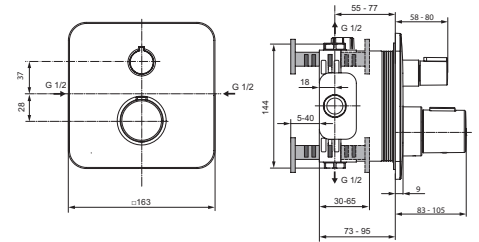

## TERMOSTÁTICO EMPOTRADO DUCHA



| Acabado: Cromo Brillo | Ref.           | €/Ud.      | Stock | Cant. |
|-----------------------|----------------|------------|-------|-------|
| <b>Tonic II ducha</b> | <b>A6344AA</b> | <b>235</b> |       | 6     |

### Descripción

- Termostato individual para montaje en pared ducha
- Válvulas laterales para llave de aislamiento
- Válvula antirretorno

### · Cartucho cerámico termostático

- Sellado con SEALFIX
- EN1111 prueba de vida
- Nivel de ruido DIN 4109 grupo 1

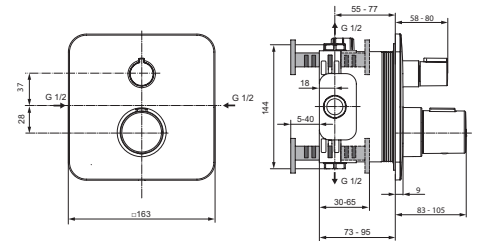

## TERMOSTÁTICO EMPOTRADO BAÑO/DUCHA



| Acabado: Cromo Brillo           | Ref.           | €/Ud.      | Stock | Cant. |
|---------------------------------|----------------|------------|-------|-------|
| <b>Ceratherm 200 Baño/Ducha</b> | <b>A5620AA</b> | <b>260</b> |       | 6     |

### Descripción

- Termostato individual para montaje en pared baño/ducha
- Válvulas laterales para llave de aislamiento
- Válvula antirretorno

### · Cartucho cerámico termostático

- Sellado con SEALFIX
- EN1111 prueba de vida
- Nivel de ruido DIN 4109 grupo 1

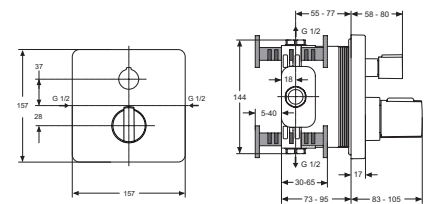

## MEZCLADOR TERMOSTÁTICA DUCHA



| Acabado: Cromo Brillo      | Ref.           | €/Ud.      | Stock | Cant. |
|----------------------------|----------------|------------|-------|-------|
| <b>Ceratherm 200 Ducha</b> | <b>A4662AA</b> | <b>240</b> |       | 6     |

### Descripción

- Termostato individual para montaje en pared ducha
- Válvulas laterales para llave de aislamiento
- Válvula antirretorno

### · Cartucho cerámico termostático

- Sellado con SEALFIX
- EN1111 prueba de vida
- Nivel de ruido DIN 4109 grupo 1

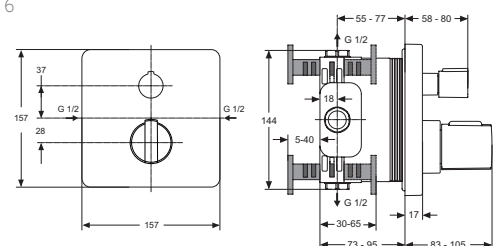

## CUERPO EMPOTRADO



| Acabado: Cromo Brillo | Ref.           | €/Ud.     | Stock | Cant. |
|-----------------------|----------------|-----------|-------|-------|
| <b>Easybox</b>        | <b>A1000NU</b> | <b>70</b> |       | 6     |

Características técnicas



Descripción

- Sistema modular incorporado en EASY BOX
- **Sistema SEAL FIX**
- Sistema FAST FIX para una instalación sencilla y rápida

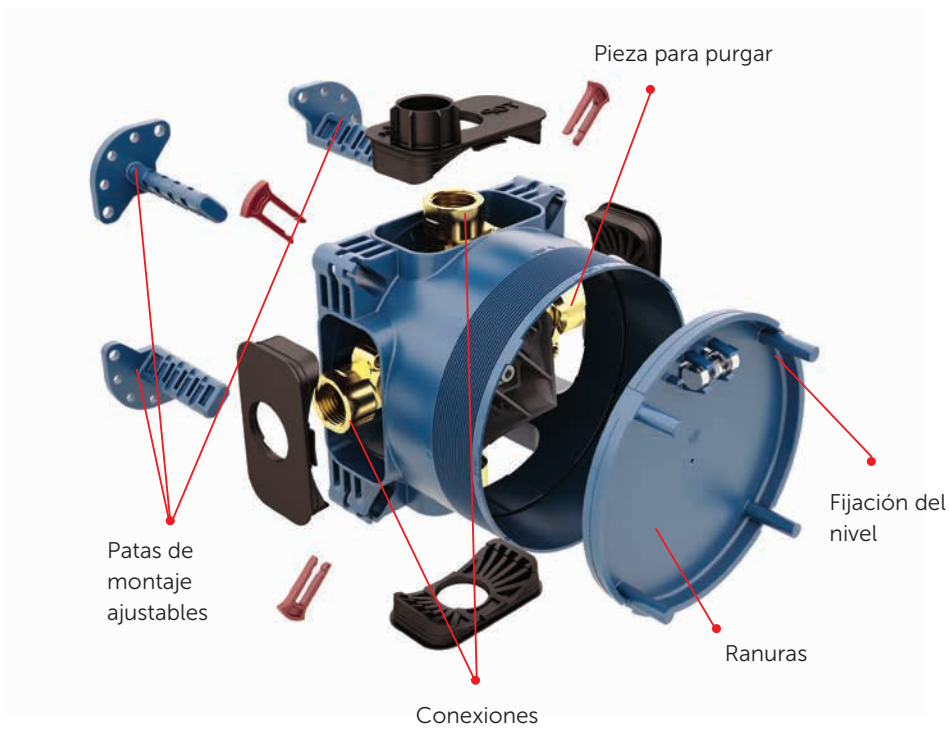
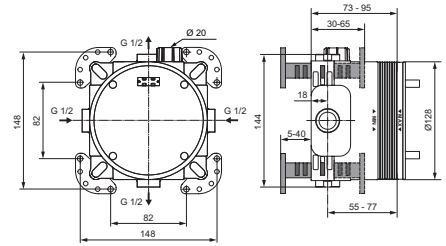



# DUCHAS

Estructura estilizada y diseño funcional para crear un conjunto sencillo, delicado y elegante.

Dejarse llevar por la fina lluvia de agua que cae de forma fluida y constante.

## DUCHAS

---



COLUMNAS



KIT DE DUCHAS



MINI KIT



TELEDUCHAS



ACCESORIOS



# IDEALRAIN

COLUMNAS

## IDEALRAIN CUBE COLUMNNA



| Acabado: Cromo Brillo            | Ref.           | €/Ud.      | Stock                               | Cant. |
|----------------------------------|----------------|------------|-------------------------------------|-------|
| <b>Ceratherm 100 3 funciones</b> | <b>A5833AA</b> | <b>480</b> | <input checked="" type="checkbox"/> | 6     |

### Características técnicas



### Descripción columna

- **Termostática Ceratherm 100**
- Teleducha Idealrain 100mm Cube
- 3 Funciones
- Rociador 200mm cubico
- Manguera de ducha Idealflex 1750mm

### Descripción termoestática

- Limitador agua caliente y fría con bloqueo de seguridad
- Control de temperatura con limitador preestablecido a 40°C
- Cartucho cerámico intercambiable con rejilla anti-cal, cabezal /inversor 1/2"
- Salida de ducha 1/2" desde abajo con válvula antiretorno integrada
- **Tecnología Cool Body**

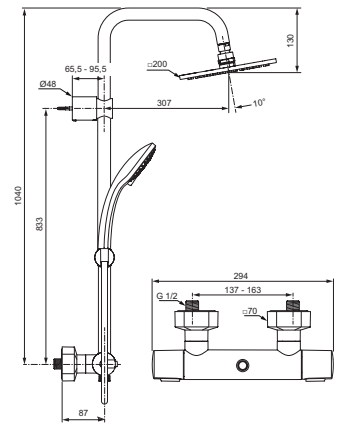

## IDEALRAIN ROUND COLUMNNA



| Acabado: Cromo Brillo            | Ref.           | €/Ud.      | Stock                               | Cant. |
|----------------------------------|----------------|------------|-------------------------------------|-------|
| <b>Ceratherm 100 3 funciones</b> | <b>A5686AA</b> | <b>420</b> | <input checked="" type="checkbox"/> | 6     |

### Características técnicas



### Descripción columna

- **Termostática Ceratherm 100**
- Teleducha Idealrain 100mm Round
- 3 Funciones
- Rociador 200mm round
- Manguera de ducha Idealflex 1750mm

### Descripción termoestática

- Limitador agua caliente y fría con bloqueo de seguridad
- Control de temperatura con limitador preestablecido a 40°C
- Cartucho cerámico intercambiable con rejilla anti-cal, cabezal /inversor 1/2"
- Salida de ducha 1/2" desde abajo con válvula antiretorno integrada
- **Tecnología Cool Body**

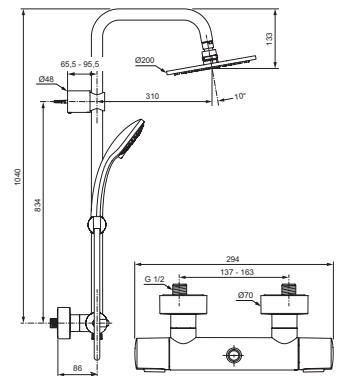

## IDEALRAIN ROUND COLUMNNA



|  |                |            |       |       |
|--|----------------|------------|-------|-------|
| Acabado: Cromo Brillo                      | Ref.           | €/Ud.      | Stock | Cant. |
| <b>Instalación directa<br/>3 Funciones</b> | <b>A5689AA</b> | <b>345</b> |       | 6     |

### Características técnicas



### Descripción

- Teleducha Idealrain M3 100mm
- **3 Funciones - pulverización, lluvia y masaje**
- Rociador 200mm
- Manguera de ducha Idealflex 1750mm

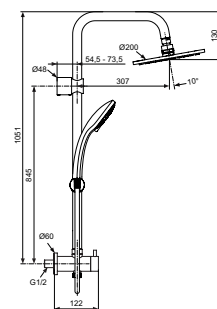

## IDEALRAIN ROUND COLUMNNA



|  |                |            |                                     |       |
|--|----------------|------------|-------------------------------------|-------|
| Acabado: Cromo Brillo                        | Ref.           | €/Ud.      | Stock                               | Cant. |
| <b>Instalación indirecta<br/>3 Funciones</b> | <b>A5691AA</b> | <b>370</b> | <input checked="" type="checkbox"/> | 6     |

### Características técnicas



### Descripción

- Teleducha Idealrain M3 100mm
- **3 Funciones - pulverización, lluvia y masaje**
- Rociador 200mm
- Manguera de ducha Idealflex 1750mm

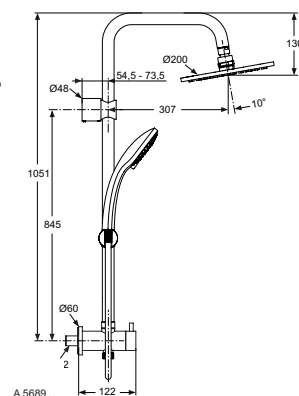

## IDEALRAIN CUBE COLUMNNA



|  |                |            |                                     |       |
|--|----------------|------------|-------------------------------------|-------|
| Acabado: Cromo Brillo                      | Ref.           | €/Ud.      | Stock                               | Cant. |
| <b>Instalación directa<br/>3 Funciones</b> | <b>A5834AA</b> | <b>345</b> | <input checked="" type="checkbox"/> | 6     |

### Características técnicas



### Descripción

- Teleducha Idealrain M3 100mm
- **3 Funciones - pulverización, lluvia y masaje**
- Rociador orientable de 200mm
- Manguera de ducha Idealflex 1750mm

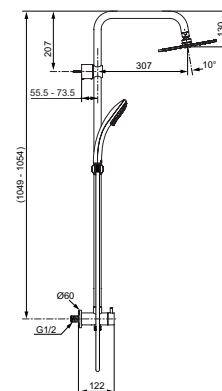

## IDEALRAIN CUBE COLUMNNA



|  |                |            |                                     |       |
|--|----------------|------------|-------------------------------------|-------|
| Acabado: Cromo Brillo                      | Ref.           | €/Ud.      | Stock                               | Cant. |
| <b>Instalación directa<br/>3 Funciones</b> | <b>A5862AA</b> | <b>370</b> | <input checked="" type="checkbox"/> | 6     |

### Características técnicas



### Descripción

- Teleducha Idealrain M3 100mm
- **3 Funciones - pulverización, lluvia y masaje**
- Rociador orientable de 200mm
- Manguera de ducha Idealflex 1750mm

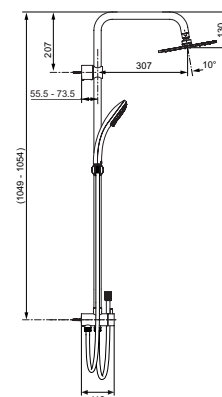

# IDEALRAIN

KIT DE DUCHA

NOVEDAD



## IDEALRAIN EVO JET KIT DUCHA

| Acabado: Cromo Brillo | Ref.    | €/Ud. | Stock | Cant. |
|-----------------------|---------|-------|-------|-------|
| Con barra 900mm       | B1764AA | 165   |       | 6     |
| Con barra 600mm       | B1762AA | 155   |       | 6     |

Características técnicas



Descripción

- Ducha de mano Diamond
- **Botón Navigo**
- 3 funciones: Rain, Drop-jet y Massage
- Difusores de silicona anticalcáreos
- Barra de ducha 600/900mm
- Manguera de ducha Idealflex 1750mm

|         | A   | B   |
|---------|-----|-----|
| B1762AA | 603 | 540 |
| B1764AA | 903 | 840 |

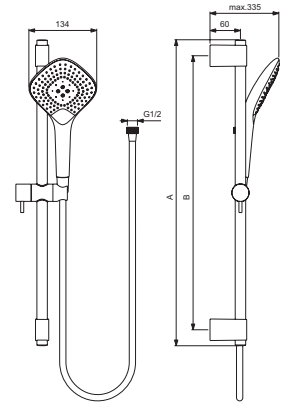

NOVEDAD



## IDEALRAIN EVO JET KIT DUCHA

| Acabado: Cromo Brillo | Ref.    | €/Ud. | Stock | Cant. |
|-----------------------|---------|-------|-------|-------|
| Con barra 900mm       | B1763AA | 165   |       | 6     |
| Con barra 600mm       | B1761AA | 155   |       | 6     |

Características técnicas



Descripción

- Ducha de mano Round
- **Botón Navigo**
- 3 funciones: Rain, Drop-jet y Massage
- Difusores de silicona anticalcáreos
- Barra de ducha 600/900mm
- Manguera de ducha Idealflex 1750mm

|         | A   | B   |
|---------|-----|-----|
| B1761AA | 603 | 540 |
| B1763AA | 903 | 840 |

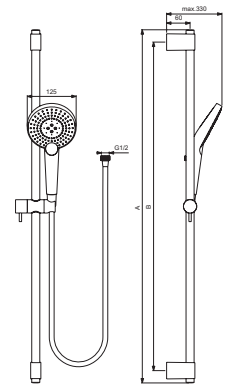

NOVEDAD



## IDEALRAIN EVO KIT DUCHA

| Acabado: Cromo Brillo | Ref.    | €/Ud. | Stock                               | Cant. |
|-----------------------|---------|-------|-------------------------------------|-------|
| Con barra 900mm       | B2238AA | 100   | <input checked="" type="checkbox"/> | 6     |
| Con barra 600mm       | B2234AA | 90    | <input checked="" type="checkbox"/> | 6     |

Características técnicas



Descripción

- Ducha de mano Diamond
- **Botón Navigo**
- 3 funciones: Rain, Air Rain y Massage
- Difusores de silicona anticalcáreos
- Barra de ducha 600/900mm
- Manguera de ducha Idealflex 1750mm

|         | A   | B   |
|---------|-----|-----|
| B2234AA | 603 | 540 |
| B2238AA | 903 | 840 |

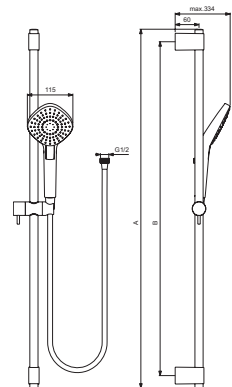

NOVEDAD



## IDEALRAIN EVO KIT DUCHA

| Acabado: Cromo Brillo | Ref.    | €/Ud. | Stock                               | Cant. |
|-----------------------|---------|-------|-------------------------------------|-------|
| Con barra 900mm       | B2237AA | 100   | <input checked="" type="checkbox"/> | 6     |
| Con barra 600mm       | B2233AA | 90    |                                     | 6     |

Características técnicas



Descripción

- Ducha de mano Round
- **Botón Navigo**
- 3 funciones: Rain, Air Rain y Massage
- Difusores de silicona anticalcáreos
- Barra de ducha 600/900mm
- Manguera de ducha Idealflex 1750mm

|         | A   | B   |
|---------|-----|-----|
| B2233AA | 603 | 540 |
| B2237AA | 903 | 840 |

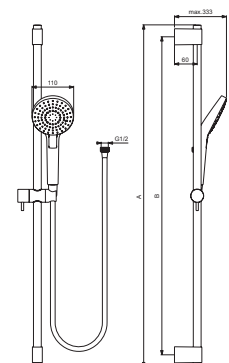



### IDEALRAIN M3



| Acabado: Cromo Brillo | Ref.    | €/Ud. | Stock                               | Cant. |
|-----------------------|---------|-------|-------------------------------------|-------|
| Con barra 900mm       | B9417AA | 83    |                                     | 6     |
| Con barra 720mm       | B9419AA | 78    |                                     | 6     |
| Con barra 600mm       | B9415AA | 73    | <input checked="" type="checkbox"/> | 6     |

Características técnicas



Descripción

- Jabonera transparente
- Ducha extraíble de ø100mm
- Difusores de silicona anticalcáreos
- **3 funciones: pulverización, lluvia y masaje**
- Manguera de ducha Idealflex 1750mm

|         | A   | B   |
|---------|-----|-----|
| B9417AA | 909 | 850 |
| B9419AA | 724 | 675 |
| B9415AA | 609 | 550 |

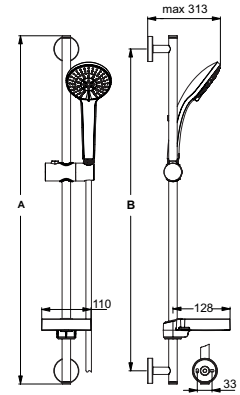

### IDEALRAIN M1



| Acabado: Cromo Brillo | Ref.    | €/Ud. | Stock                               | Cant. |
|-----------------------|---------|-------|-------------------------------------|-------|
| Con barra 900mm       | B9414AA | 70    | <input checked="" type="checkbox"/> | 6     |
| Con barra 720mm       | B9418AA | 65    | <input checked="" type="checkbox"/> | 6     |
| Con barra 600mm       | B9412AA | 60    | <input checked="" type="checkbox"/> | 6     |

Características técnicas



Descripción

- Jabonera transparente
- Ducha extraíble de ø100mm
- **1 función con difusores de silicona anticalcáreos**
- Manguera de ducha Idealflex 1750mm

|         | A   | B   |
|---------|-----|-----|
| B9414AA | 909 | 850 |
| B9418AA | 724 | 675 |
| B9412AA | 609 | 550 |

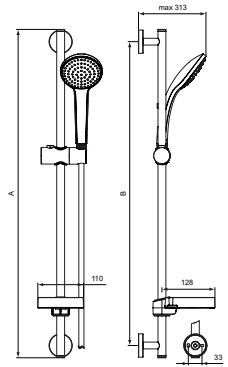

### IDEALRAIN S3



| Acabado: Cromo Brillo | Ref.    | €/Ud. | Stock | Cant. |
|-----------------------|---------|-------|-------|-------|
| Con barra 600mm       | B9503AA | 60    |       | 6     |
| Con barra 900mm       | B9504AA | 70    |       | 6     |

Características técnicas



Descripción

- Jabonera transparente
- Ducha extraíble de ø80mm
- Difusores de silicona anticalcáreos
- **3 funciones: pulverización, lluvia y masaje**
- Manguera de ducha Idealflex 1750mm

|         | A   | B   |
|---------|-----|-----|
| B9503AA | 609 | 550 |
| B9504AA | 909 | 850 |

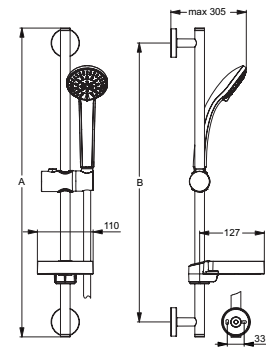

### IDEALRAIN S1



| Acabado: Cromo Brillo | Ref.    | €/Ud. | Stock | Cant. |
|-----------------------|---------|-------|-------|-------|
| Con barra 600mm       | B9501AA | 55    |       | 6     |
| Con barra 900mm       | B9502AA | 65    |       | 6     |

Características técnicas



Descripción

- Jabonera transparente
- Ducha extraíble de ø80mm
- **1 función con difusores de silicona anticalcáreos**
- Manguera de ducha Idealflex 1750mm

|         | A   | B   |
|---------|-----|-----|
| B9501AA | 609 | 550 |
| B9502AA | 909 | 850 |

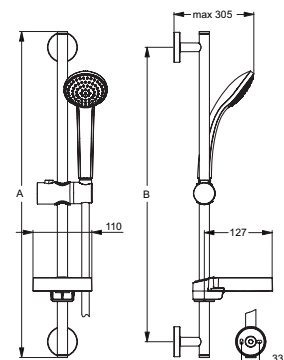

# IDEALRAIN

MINI KIT

NOVEDAD

## MINIKIT IDEALRAIN EVO JET



|                            |                |            |       |       |
|----------------------------|----------------|------------|-------|-------|
| Acabado: Cromo Brillo      | Ref.           | €/Ud.      | Stock | Cant. |
| <b>Diamond 3 funciones</b> | <b>B1766AA</b> | <b>100</b> |       | 6     |

Características técnicas



Descripción

- Ducha de mano Diamond
- **Botón Navigo**
- 3 funciones: Rain, Drop-jet y Massage
- Difusores de silicona anticalcáreos
- Manguera de ducha Idealflex 1750mm
- Soporte a pared articulado

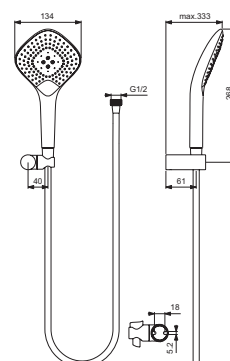

NOVEDAD

## MINIKIT IDEALRAIN EVO JET



|                          |                |            |       |       |
|--------------------------|----------------|------------|-------|-------|
| Acabado: Cromo Brillo    | Ref.           | €/Ud.      | Stock | Cant. |
| <b>Round 3 funciones</b> | <b>B1765AA</b> | <b>100</b> |       | 6     |

Características técnicas



Descripción

- Ducha de mano Round
- **Botón Navigo**
- 3 funciones: Rain, Drop-jet y Massage
- Difusores de silicona anticalcáreos
- Manguera de ducha Idealflex 1750mm
- Soporte a pared articulado

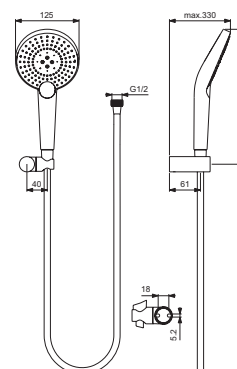

NOVEDAD

## MINIKIT IDEALRAIN EVO



|                          |                |           |                                     |       |
|--------------------------|----------------|-----------|-------------------------------------|-------|
| Acabado: Cromo Brillo    | Ref.           | €/Ud.     | Stock                               | Cant. |
| <b>Round 3 funciones</b> | <b>B2239AA</b> | <b>60</b> | <input checked="" type="checkbox"/> | 6     |

Características técnicas



Descripción

- Ducha de mano Round
- **Botón Navigo**
- 3 funciones: Rain, Air Rain y Massage
- Difusores de silicona anticalcáreos
- Manguera de ducha Idealflex 1750mm
- Soporte a pared articulado

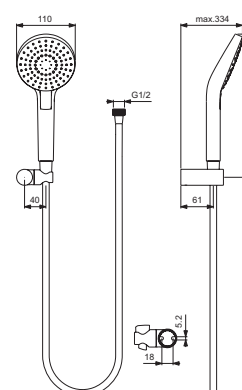

NOVEDAD

## MINIKIT IDEALRAIN EVO



|                            |                |           |       |       |
|----------------------------|----------------|-----------|-------|-------|
| Acabado: Cromo Brillo      | Ref.           | €/Ud.     | Stock | Cant. |
| <b>Diamond 3 funciones</b> | <b>B2240AA</b> | <b>60</b> |       | 6     |

Características técnicas



Descripción

- Ducha de mano Diamond
- **Botón Navigo**
- 3 funciones: Rain, Air Rain y Massage
- Difusores de silicona anticalcáreos
- Manguera de ducha Idealflex 1750mm
- Soporte a pared articulado

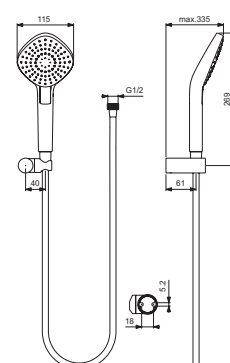



### MINIKIT IDEALRAIN M3

|                          |                |           |       |          |
|--------------------------|----------------|-----------|-------|----------|
| Acabado: Cromo Brillo    | Ref.           | €/Ud.     | Stock | Cant.    |
| <b>Round 3 funciones</b> | <b>B9454AA</b> | <b>49</b> |       | <b>6</b> |

Características técnicas



Descripción

- Ducha extraíble de  $\varnothing 100\text{mm}$
- Difusores de silicona anticalcáreos
- **3 funciones: pulverización, lluvia y masaje**
- Manguera de ducha Idealflex 1500mm
- Reductor de caudal 8L/min 3 bars
- Soporte a pared articulado

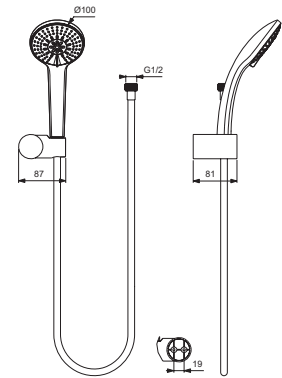

### MINIKIT IDEALRAIN S3

|                          |                |           |       |          |
|--------------------------|----------------|-----------|-------|----------|
| Acabado: Cromo Brillo    | Ref.           | €/Ud.     | Stock | Cant.    |
| <b>Round 3 funciones</b> | <b>B9507AA</b> | <b>42</b> |       | <b>6</b> |

Características técnicas



Descripción

- Ducha extraíble de  $\varnothing 80\text{mm}$
- Difusores de silicona anticalcáreos
- **3 funciones: pulverización, lluvia y masaje**
- Manguera de ducha Idealflex 1500mm
- Reductor de caudal 8L/min 3 bars
- Soporte a pared articulado

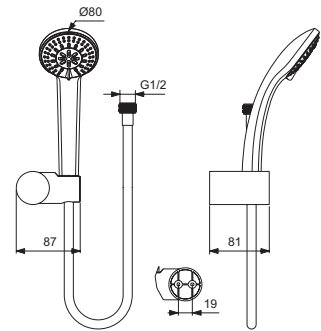

### MINIKIT IDEALRAIN S1

|                        |                |           |       |          |
|------------------------|----------------|-----------|-------|----------|
| Acabado: Cromo Brillo  | Ref.           | €/Ud.     | Stock | Cant.    |
| <b>Round 1 función</b> | <b>B9506AA</b> | <b>32</b> |       | <b>6</b> |

Características técnicas



Descripción

- Ducha extraíble de  $\varnothing 80\text{mm}$
- **1 función con difusores de silicona anticalcáreos**
- Manguera de ducha Idealflex 1500mm
- Reductor de caudal 8L/min 3 bars
- Soporte a pared articulado

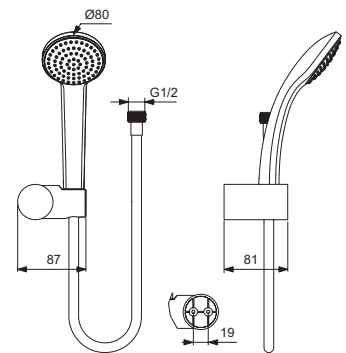

## IDEALRAIN

TELEDUCHA

NOVEDAD

## TELEDUCHA IDEALRAIN EVO JET



|                            |                |           |       |       |
|----------------------------|----------------|-----------|-------|-------|
| Acabado: Cromo Brillo      | Ref.           | €/Ud.     | Stock | Cant. |
| <b>Diamond 3 funciones</b> | <b>B1760AA</b> | <b>70</b> |       | 6     |

Características técnicas



Descripción

- Ducha de mano Diamond
- **Botón Navigo**
- 3 funciones: Rain, Drop-jet y Massage
- Difusores de silicona anticalcáreos

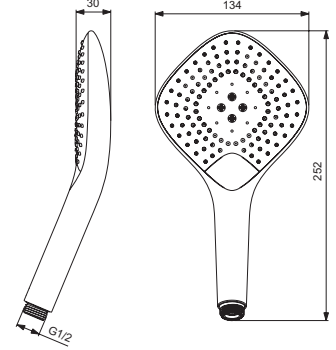

NOVEDAD

## TELEDUCHA IDEALRAIN EVO JET



|                          |                |           |                                     |       |
|--------------------------|----------------|-----------|-------------------------------------|-------|
| Acabado: Cromo Brillo    | Ref.           | €/Ud.     | Stock                               | Cant. |
| <b>Round 3 funciones</b> | <b>B1759AA</b> | <b>70</b> | <input checked="" type="checkbox"/> | 6     |

Características técnicas



Descripción

- Ducha de mano Round
- **Botón Navigo**
- 3 funciones: Rain, Drop-jet y Massage
- Difusores de silicona anticalcáreos

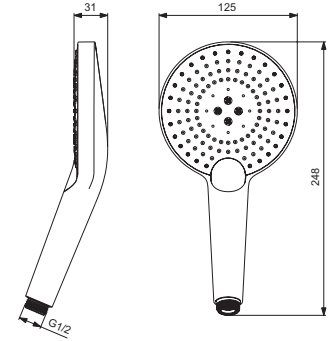

NOVEDAD

## TELEDUCHA IDEALRAIN EVO



|                            |                |           |       |       |
|----------------------------|----------------|-----------|-------|-------|
| Acabado: Cromo Brillo      | Ref.           | €/Ud.     | Stock | Cant. |
| <b>Diamond 3 funciones</b> | <b>B2232AA</b> | <b>40</b> |       | 6     |

Características técnicas



Descripción

- Ducha de mano Diamond
- **Botón Navigo**
- 3 funciones: Rain, Air Rain y Massage
- Difusores de silicona anticalcáreos

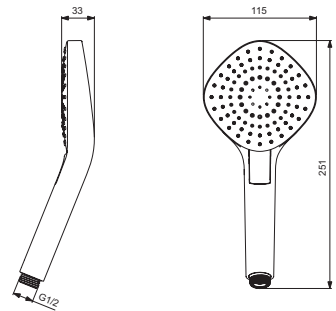

NOVEDAD

## TELEDUCHA IDEALRAIN EVO



|                          |                |           |       |       |
|--------------------------|----------------|-----------|-------|-------|
| Acabado: Cromo Brillo    | Ref.           | €/Ud.     | Stock | Cant. |
| <b>Round 3 funciones</b> | <b>B2231AA</b> | <b>40</b> |       | 6     |

Características técnicas



Descripción

- Ducha de mano Round
- **Botón Navigo**
- 3 funciones: Rain, Air Rain y Massage
- Difusores de silicona anticalcáreos

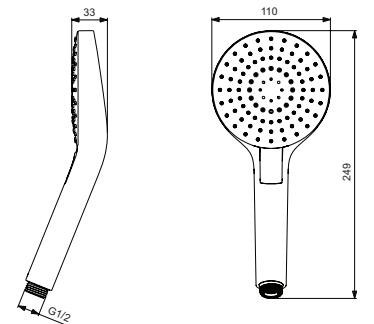



### TELEDUCHA IDEALRAIN M3

|                          |                |           |                                     |       |
|--------------------------|----------------|-----------|-------------------------------------|-------|
| Acabado: Cromo Brillo    | Ref.           | €/Ud.     | Stock                               | Cant. |
| <b>Round 3 funciones</b> | <b>B9403AA</b> | <b>28</b> | <input checked="" type="checkbox"/> | 6     |

Características técnicas



Descripción

- Ducha extraíble de  $\varnothing 100\text{mm}$
- Difusores de silicona anticalcáreos
- **3 funciones: pulverización, lluvia y masaje**
- Reductor de caudal 8L/min 3 bars

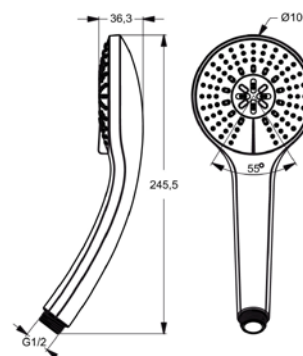

### TELEDUCHA IDEALRAIN M1

|                        |                |           |       |       |
|------------------------|----------------|-----------|-------|-------|
| Acabado: Cromo Brillo  | Ref.           | €/Ud.     | Stock | Cant. |
| <b>Round 1 función</b> | <b>B9402AA</b> | <b>17</b> |       | 6     |

Características técnicas



Descripción

- Ducha extraíble de  $\varnothing 100\text{mm}$
- **1 función con difusores de silicona anticalcáreos**
- Reductor de caudal 8L/min 3 bars

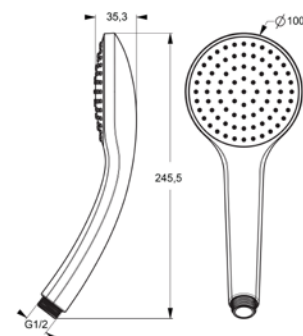

### TELEDUCHA IDEALRAIN S3

|                          |                |           |       |       |
|--------------------------|----------------|-----------|-------|-------|
| Acabado: Cromo Brillo    | Ref.           | €/Ud.     | Stock | Cant. |
| <b>Round 3 funciones</b> | <b>B9401AA</b> | <b>25</b> |       | 6     |

Características técnicas



Descripción

- Ducha extraíble de  $\varnothing 80\text{mm}$
- Difusores de silicona anticalcáreos
- **3 funciones: pulverización, lluvia y masaje**
- Reductor de caudal 8L/min 3 bars

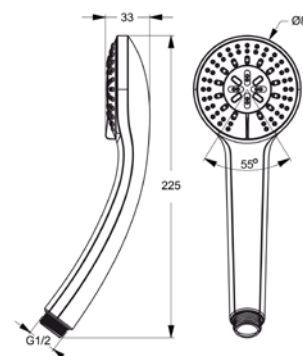

### TELEDUCHA IDEALRAIN S1

|                        |                |           |       |       |
|------------------------|----------------|-----------|-------|-------|
| Acabado: Cromo Brillo  | Ref.           | €/Ud.     | Stock | Cant. |
| <b>Round 1 función</b> | <b>B9400AA</b> | <b>15</b> |       | 6     |

Características técnicas



Descripción

- Ducha extraíble de  $\varnothing 80\text{mm}$
- **1 función con difusores de silicona anticalcáreos**
- Reductor de caudal 8L/min 3 bars

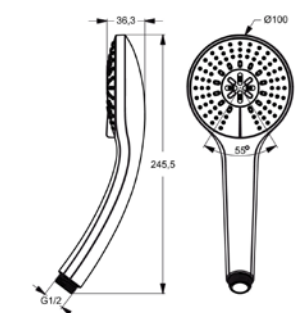



# ACCESORIOS IDEALRAIN

## MANGUERAS IDEALFLEX



| Acabado: Cromo Brillo         | Ref.           | €/Ud.     | Stock                               | Cant. |
|-------------------------------|----------------|-----------|-------------------------------------|-------|
| <b>Idealflex tubo 1250 mm</b> | <b>A3306AA</b> | <b>20</b> | <input checked="" type="checkbox"/> | 6     |
| <b>Idealflex tubo 1600 mm</b> | <b>A3330AA</b> | <b>25</b> |                                     | 6     |
| <b>Idealflex tubo 1750 mm</b> | <b>A4109AA</b> | <b>30</b> |                                     | 6     |

### Descripción

- Realizado en plástico
- **Acabado metálico**
- Rosca de conexión G1/2 x G1/2

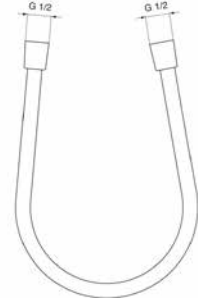

## BARRA DE DUCHA FIJACION SQUARE



| Acabado: Cromo Brillo       | Ref.           | €/Ud.     | Stock | Cant. |
|-----------------------------|----------------|-----------|-------|-------|
| <b>Barra de ducha 600mm</b> | <b>B9428AA</b> | <b>45</b> |       | 6     |
| <b>Barra de ducha 900mm</b> | <b>B9429AA</b> | <b>55</b> |       | 6     |

### Descripción

- Barra ducha 600mm o 900mm de ø20,6mm
- **Soporte de ducha de metal con perno redondo de desplazamiento**
- Tornillo de fijación incluidos
- Con fijación para la ducha deslizante

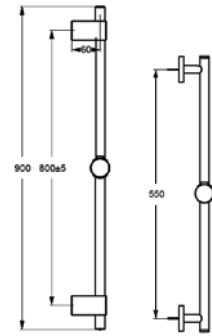

## BARRA DE DUCHA FIJACION ROUND



| Acabado: Cromo Brillo       | Ref.           | €/Ud.     | Stock | Cant. |
|-----------------------------|----------------|-----------|-------|-------|
| <b>Barra de ducha 600mm</b> | <b>B9420AA</b> | <b>35</b> |       | 6     |
| <b>Barra de ducha 720mm</b> | <b>B9421AA</b> | <b>40</b> |       | 6     |
| <b>Barra de ducha 900mm</b> | <b>B9422AA</b> | <b>45</b> |       | 6     |

### Descripción

- Barra ducha 600mm, 720mm o 900mm de ø20,6mm
- **Soporte de ducha de metal con perno redondo de desplazamiento**
- Tornillo de fijación incluidos
- Con fijación para la ducha deslizante

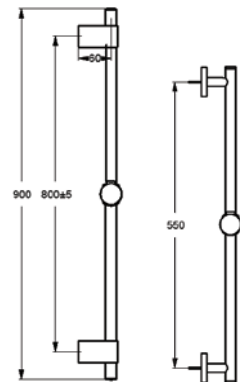

## EXTENSOR DE BARRA



| Acabado: Cromo Brillo    | Ref.             | €/Ud.     | Stock                               | Cant. |
|--------------------------|------------------|-----------|-------------------------------------|-------|
| <b>Extensor de 150mm</b> | <b>A860873AA</b> | <b>45</b> | <input checked="" type="checkbox"/> | 6     |

### Descripción

- Extensor para las barras de ducha con Fijación square y round



SOPORTES

SOPORTE A PARED



| Acabado: Cromo Brillo   | Ref.           | €/Ud.     | Stock                               | Cant. |
|-------------------------|----------------|-----------|-------------------------------------|-------|
| <b>Regulable Square</b> | <b>B0029AA</b> | <b>20</b> | <input checked="" type="checkbox"/> | 6     |

Descripción  
 · Soporte de ducha móvil de metal  
 · **Instalación ultra-resistente con dos puntos de fijación**  
 · Tornillos de fijación incluidos

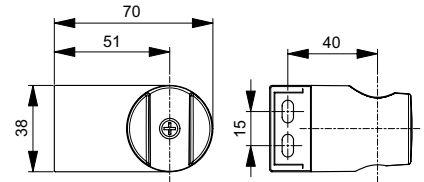

SOPORTE A PARED



| Acabado: Cromo Brillo  | Ref.           | €/Ud.     | Stock | Cant. |
|------------------------|----------------|-----------|-------|-------|
| <b>Regulable Round</b> | <b>B9468AA</b> | <b>20</b> |       | 6     |

Descripción  
 · Soporte de ducha móvil de metal  
 · **Instalación ultra-resistente con dos puntos de fijación**  
 · Tornillos de fijación incluidos

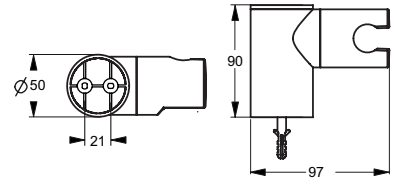

SOPORTE A PARED



| Acabado: Cromo Brillo | Ref.           | €/Ud.     | Stock | Cant. |
|-----------------------|----------------|-----------|-------|-------|
| <b>Fijo</b>           | <b>B9467AA</b> | <b>20</b> |       | 6     |

Descripción  
 · Soporte de ducha móvil de metal  
 · **Instalación ultra-resistente con dos puntos de fijación**  
 · Tornillos de fijación incluidos

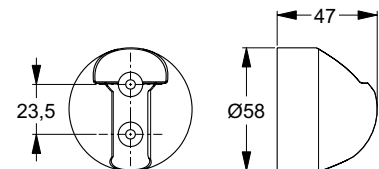

OTROS

TOMA AGUA



| Acabado: Cromo Brillo | Ref.           | €/Ud.     | Stock | Cant. |
|-----------------------|----------------|-----------|-------|-------|
| <b>Toma de agua</b>   | <b>B9448AA</b> | <b>20</b> |       | 6     |

Descripción  
 · Codo a pared

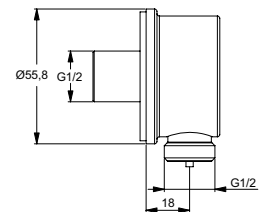

SOPORTE DE DUCHA



| Acabado: Cromo Brillo | Ref.           | €/Ud.     | Stock                               | Cant. |
|-----------------------|----------------|-----------|-------------------------------------|-------|
| <b>Fijo</b>           | <b>A2406AA</b> | <b>40</b> | <input checked="" type="checkbox"/> | 6     |

Descripción  
 · Codo a pared con soporte para ducha  
 · M1/2" - M1/2 en metal

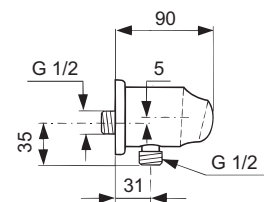

# GRIFERÍAS ELECTRÓNICAS Y TEMPORIZADAS

Con un innovador sistema de temporizador, ideal para espacios públicos, permite el ahorro de agua a través de un diseño funcional.

GRIFERÍA

---



ELECTRÓNICAS



TEMPORIZADAS

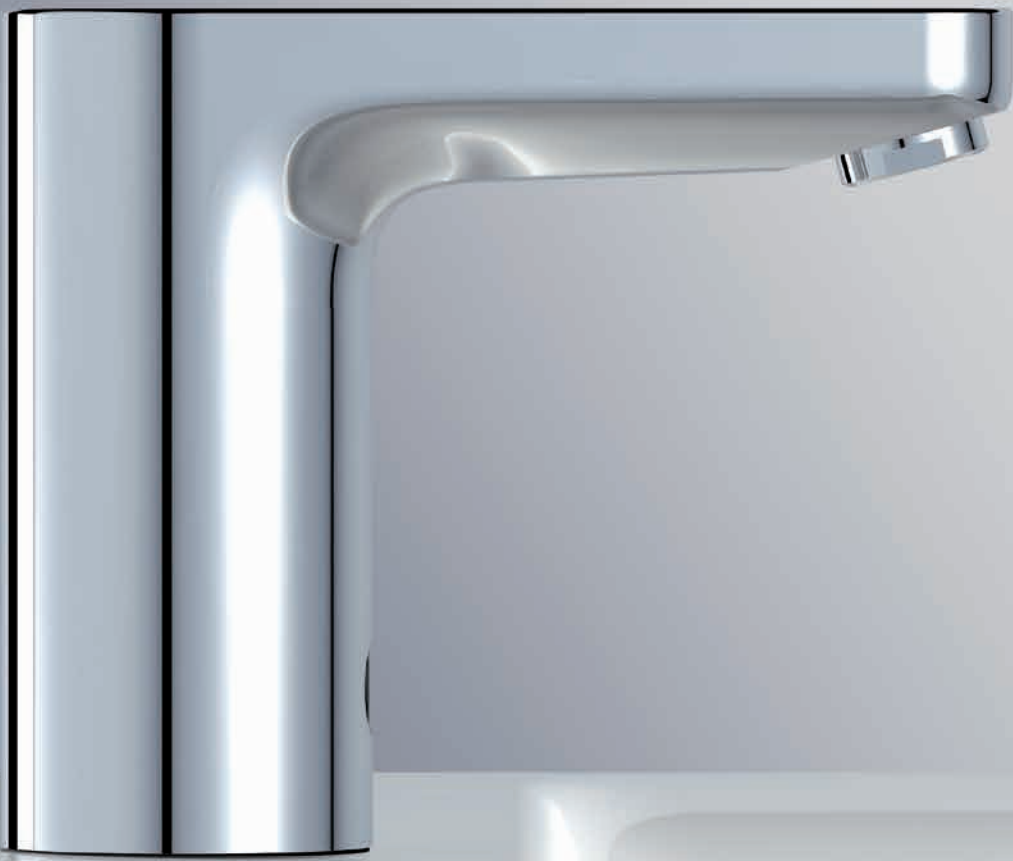

# CERAPLUS

## MEZCLADOR ELÉCTRICO



| Acabado: Cromo Brillo                           | Ref.           | €/Ud.      | Stock | Cant. |
|---|----------------|------------|-------|-------|
| <b>Con batería y temperatura predeterminada</b> | <b>A6145AA</b> | <b>420</b> |       | 6     |

### Características técnicas



### Descripción

- Control de temperatura ajustable por el usuario
- Idealblue® cuerpo y conducto de agua libre de níquel
- **Limitador de caudal 4L/min**
- Sistema EasyFix montaje rápido
- Latiguillos flexibles
- Válvulas de aislamiento con filtros y válvulas de retención

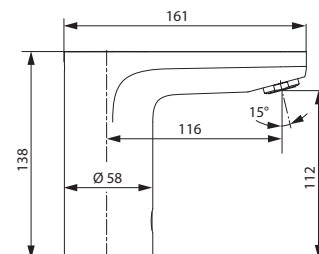

## MEZCLADOR ELÉCTRICO



| Acabado: Cromo Brillo                           | Ref.           | €/Ud.      | Stock | Cant. |
|---|----------------|------------|-------|-------|
| <b>Sin batería y temperatura predeterminada</b> | <b>A6146AA</b> | <b>420</b> |       | 6     |

### Características técnicas



### Descripción

- Control de temperatura ajustable por el usuario
- Idealblue® cuerpo y conducto de agua libre de níquel
- **Limitador de caudal 4L/min**
- Sistema EasyFix montaje rápido
- Latiguillos flexibles
- Válvulas de aislamiento con filtros y válvulas de retención

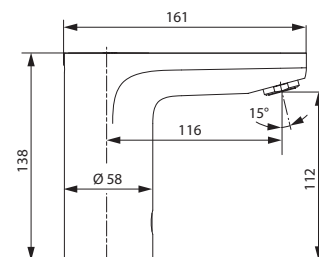

## GRIFO ELÉCTRICO



| Acabado: Cromo Brillo                           | Ref.           | €/Ud.      | Stock | Cant. |
|---|----------------|------------|-------|-------|
| <b>Con batería y temperatura predeterminada</b> | <b>A6143AA</b> | <b>365</b> |       | 6     |

### Características técnicas



### Descripción

- Idealblue® cuerpo y conducto de agua libre de níquel
- Parada automático después de 55s de funcionamiento continuo
- **Limitador de caudal 4L/min**
- Sistema EasyFix montaje rápido
- Latiguillos flexibles
- Válvulas de aislamiento con filtros y válvulas de retención

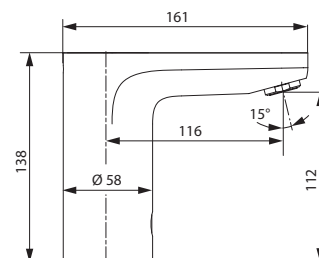

## GRIFO ELÉCTRICO



| Acabado: Cromo Brillo                           | Ref.           | €/Ud.      | Stock | Cant. |
|---|----------------|------------|-------|-------|
| <b>Sin batería y temperatura predeterminada</b> | <b>A6144AA</b> | <b>365</b> |       | 6     |

### Características técnicas



### Descripción

- Idealblue® cuerpo y conducto de agua libre de níquel
- Parada automático después de 55s de funcionamiento continuo
- **Limitador de caudal 4L/min**
- Sistema EasyFix montaje rápido
- Latiguillos flexibles
- Válvulas de aislamiento con filtros y válvulas de retención

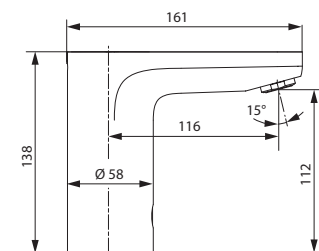



# FORUM

## MEZCLADOR LAVABO TEMPORIZADO



|                              |                |            |       |       |
|------------------------------|----------------|------------|-------|-------|
| Acabado: Cromo Brillo        | Ref.           | €/Ud.      | Stock | Cant. |
| <b>Temperatura ajustable</b> | <b>B8286AA</b> | <b>185</b> |       | 6     |

Características técnicas



Descripción

- Mezclador temporizado de caño fijo
- **Aireador de flujo estructura laminar anti-vandálica 24x1**
- Válvula desagüe y varilla metálica incorporada
- Tubos flexo NEOFLEX®SPX (Soft PEX)
- Conexiones "S" on/ off con reducción de ruido integrado
- Sistema de sujeción EasyFix

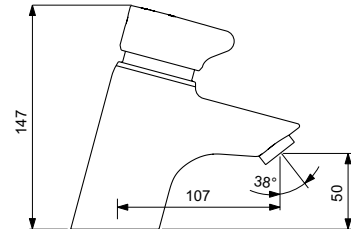

## GRIFO PULSADOR LAVABO TEMPORIZADO



|                                   |                |            |       |       |
|-----------------------------------|----------------|------------|-------|-------|
| Acabado: Cromo Brillo             | Ref.           | €/Ud.      | Stock | Cant. |
| <b>Temperatura predeterminada</b> | <b>B8287AA</b> | <b>155</b> |       | 6     |

Características técnicas



Descripción

- Mezclador temporizado de caño fijo
- **Aireador de flujo estructura laminar anti-vandálica 24x1**
- Proyección de 107 mm dispensación, altura 50mm
- Válvula desagüe y varilla metálica incorporada
- Tubos flexo NEOFLEX®SPX (Soft PEX)
- Conexiones "S" on/ off con reducción de ruido integrado
- Sistema de sujeción EasyFix

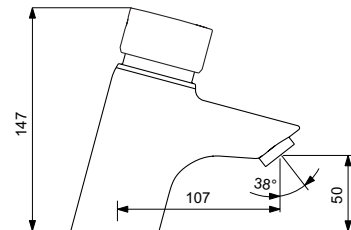

## GRUPO EXTERIOR PULSADOR DUCHA



|                                   |                |            |       |       |
|-----------------------------------|----------------|------------|-------|-------|
| Acabado: Cromo Brillo             | Ref.           | €/Ud.      | Stock | Cant. |
| <b>Temporizado sin accesorios</b> | <b>B8288AA</b> | <b>270</b> |       | 6     |

Descripción

- Monomando exterior temporizado para ducha
- **Conexiones "S" on/ off con reducción de ruido integrado**
- Distancia desde el centro 136 a 164mm

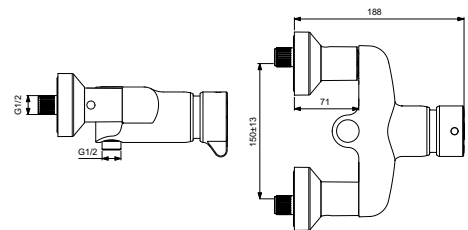

## GRUPO EMPOTRADO PULSADOR DUCHA



|  |                |            |       |       |
|--|----------------|------------|-------|-------|
| Acabado: Cromo Brillo                      | Ref.           | €/Ud.      | Stock | Cant. |
| <b>Temporizado y temperatura ajustable</b> | <b>B8289AA</b> | <b>205</b> |       | 6     |

Descripción

- Monomando empotrable temporizado para ducha
- Incluye cuerpo empotrado

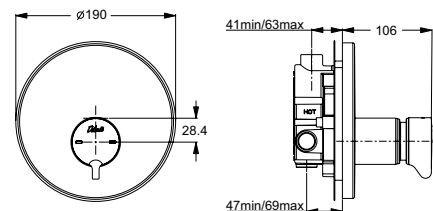

# GRIFERÍA DE COCINA

Grifería doméstica para tu día a día.

GRIFERÍA

---



MONOMANDO COCINA  
CERAPLAN III



MONOMANDO COCINA  
CERAFLEX



NOVEDAD

# CERAPLAN III

GRIFERIA

## MONOMANDO COCINA CAÑO ALTO



| Acabado: Cromo Brillo | Ref.           | €/Ud.      | Stock | Cant. |
|-----------------------|----------------|------------|-------|-------|
| <b>Giratorio</b>      | <b>B0952AA</b> | <b>195</b> |       | 6     |

Características técnicas



Descripción

- Cuerpo giratorio 360°
- Cartucho cerámico 35mm
- **Limitador de temperatura**
- Latiguillos flexibles
- Easyfix

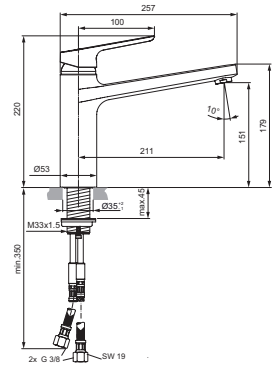

## MONOMANDO COCINA CAÑO ALTO



| Acabado: Cromo Brillo       | Ref.           | €/Ud.      | Stock | Cant. |
|-----------------------------|----------------|------------|-------|-------|
| <b>Giratorio y abatible</b> | <b>B0954AA</b> | <b>200</b> |       | 6     |

Características técnicas



Descripción

- Cuerpo giratorio 360° y abatible
- Cartucho cerámico 35mm
- **Limitador de temperatura**
- Latiguillos flexibles
- Easyfix

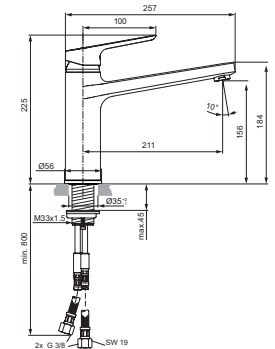

## MONOMANDO COCINA CAÑO ALTO



| Acabado: Cromo Brillo        | Ref.           | €/Ud.      | Stock | Cant. |
|------------------------------|----------------|------------|-------|-------|
| <b>Giratorio y extraible</b> | <b>B0956AA</b> | <b>205</b> |       | 6     |

Características técnicas



Descripción

- Cuerpo giratorio 120°
- Caño extraible 500mm
- Cartucho cerámico 35mm
- **Limitador de temperatura**
- Latiguillos flexibles 400mm
- EasyFix

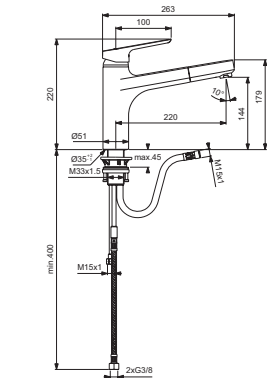

## MONOMANDO COCINA TUBULAR



| Acabado: Cromo Brillo        | Ref.           | €/Ud.      | Stock                               | Cant. |
|------------------------------|----------------|------------|-------------------------------------|-------|
| <b>Giratorio y extraible</b> | <b>B0960AA</b> | <b>225</b> | <input checked="" type="checkbox"/> | 6     |

Características técnicas



Descripción

- Aireador extraible
- Cartucho cerámico 35mm
- **Limitador de temperatura**
- Latiguillos flexibles
- EasyFix

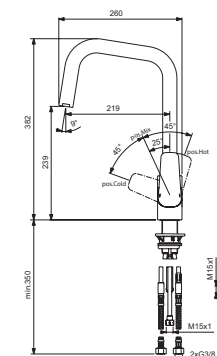

NOVEDAD

# CERAFLEX

GRIFERÍA

## MONOMANDO COCINA



| Acabado: Cromo Brillo        | Ref.           | €/Ud.      | Stock                               | Cant. |
|------------------------------|----------------|------------|-------------------------------------|-------|
| <b>Giratorio y Bluestart</b> | <b>BC129AA</b> | <b>140</b> | <input checked="" type="checkbox"/> | 6     |

### Características técnicas



### Descripción

- Bluestart: Apertura en frío
- Cartucho cerámico 38mm
- **Limitador de temperatura**
- Latiguillos flexibles
- EasyFix

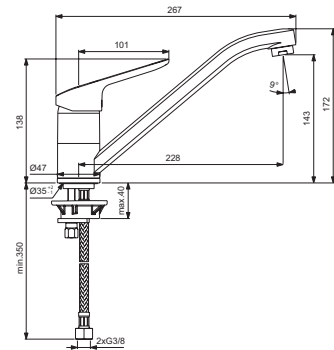

## MONOMANDO COCINA CAÑO ALTO



| Acabado: Cromo Brillo        | Ref.           | €/Ud.      | Stock                    | Cant. |
|------------------------------|----------------|------------|--------------------------|-------|
| <b>Giratorio y Bluestart</b> | <b>BC135AA</b> | <b>165</b> | <input type="checkbox"/> | 6     |

### Características técnicas



### Descripción

- Bluestart: Apertura en frío
- Cartucho cerámico 38mm
- **Limitador de temperatura**
- Latiguillos flexibles
- EasyFix

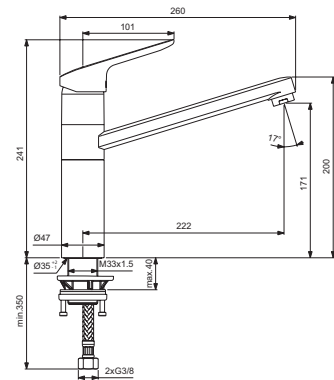

## MONOMANDO COCINA CAÑO ALTO



| Acabado: Cromo Brillo                   | Ref.           | €/Ud.      | Stock                    | Cant. |
|---|----------------|------------|--------------------------|-------|
| <b>Giratorio, extraíble y Bluestart</b> | <b>BC143AA</b> | <b>180</b> | <input type="checkbox"/> | 6     |

### Características técnicas



### Descripción

- Bluestart: Apertura en frío
- Cartucho cerámico 38mm
- **Limitador de temperatura**
- Latiguillos flexibles
- EasyFix

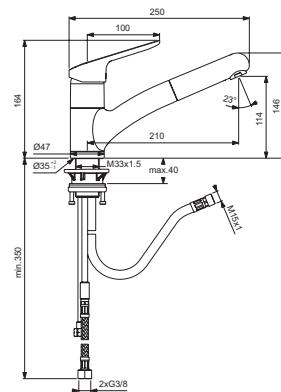



# CERÁMICA

Funcionalidad e innovación al servicio de tus necesidades, con materiales de primera calidad para vestir tu hogar.



|                         |     |
|-------------------------|-----|
| SANITARIOS              | 114 |
| SISTEMAS DE INSTALACIÓN | 190 |
| MUEBLES Y LAVABOS       | 196 |
| URINARIOS Y VERTEDERO   | 292 |
| ESCUELAS                | 296 |
| MINUSVALÍA              | 302 |





# INNOVACIONES TECNOLÓGICAS DE IDEAL STANDARD

CERÁMICA Y MOBILIARIO

## AquaBlade® FLUSH TECHNOLOGY

Tecnología AquaBlade® supera a todos los inodoros existentes en términos de higiene.

Los inodoros tradicionales dejan un área significativa del inodoro sin lavar particularmente en la parte posterior de la taza. La tecnología AquaBlade® está situado cerca de la parte superior del inodoro, de modo que limpia cada vez el 95% de la superficie.

La Tecnología AquaBlade® también es más higiénica que la de los inodoros sin brida. Las bacterias se pueden albergar alrededor de la plataforma, además el agua a menudo puede salpicar sobre la taza durante el aclarado, lanzando partículas de bacterias al aire.

Con la Tecnología AquaBlade®, la presión del agua se optimiza y las suaves curvas del inodoro, eliminan las bacterias dejando el inodoro libre de salpicaduras.





# MÁS LIMPIO MÁS SILENCIOSO MÁS INTELIGENTE

**MÁS LIMPIO:**  
LA TECNOLOGÍA  
AQUABLADE® ASEGURA QUE  
UN 95% DE LA SUPERFICIE  
QUEDE BIEN ENJUAGADA.

**MÁS SILENCIOSO:**  
ESTÁ PROBADO QUE  
AQUABLADE® ES UN 25%  
MÁS SILENCIOSO QUE OTROS  
MODELOS EQUIVALENTES.

**MÁS INTELIGENTE:**  
USO DEL AGUA MÁS EFECTIVO  
Y EFICIENTE COMPARADO  
CON DESCARGAS NORMALES.



reddot award 2015  
winner



LONDON CONSTRUCTION AWARDS  
INNOVATION OF THE YEAR – MANUFACTURING



CERÁMICA Y MOBILIARIO



AquaBlade<sup>®</sup>  
FLUSH TECHNOLOGY

# LA REVOLUCIÓN EN EL BAÑO

“LA TECNOLOGÍA **AQUABLADE**® ES EL EQUIVALENTE EN EL BAÑO A LA INVENCION DEL MOTOR A REACCION”



Sin brida, el agua fluye desde la parte superior del inodoro aclarando el 95% de la superficie.



La Tecnología Aquablade® ofrece un rendimiento de descarga superior en todo momento con menor ruido durante la misma.



Integra un canal que crea una cascada de agua a presión, que fluye alrededor del inodoro creando dos fuertes chorros en la parte delantera. Estos se unen para formar una poderosa columna de agua que impulsa la materia sólida sin esfuerzo y optimiza la función de descarga o limpieza del inodoro.

# ASIENTO Y TAPA DE INSTALACIÓN FÁCIL

Más fácil de instalar, menor mantenimiento, mejores beneficios, reducción del peso de la tapa considerablemente. Todo ello contribuye a una mejor posición a la hora de sentarse. Con un diseño ultra fino, más elegante, harán que realcen las piezas del cuarto de baño.

CERÁMICA Y MOBILIARIO



## SISTEMA DE INSTALACIÓN FÁCIL

Ahorra tiempo en un sólo paso

## SISTEMA DE DESMONTAJE RÁPIDO

Desmontaje del asiento sin  
herramientas y con una sola mano

## MÁS HIGIÉNICO

Permite limpieza total  
de la superficie de la taza

## CIERRE RALENTIZADO

Asiento y tapa con cierre  
silencioso



# ASIENTO FINO, CÓMODO Y ELEGANTE



# TONIC II





COMBINACIONES, QUE SON  
SENSIBLES A LAS SENSACIONES

# CONNECT

## AIR

Un sinfín de oportunidades para crear un cuarto de baño fresco y moderno que desafíe las convenciones actuales.

Elegante, innovador y atemporal, su diseño es el resultado de la evolución constante.



Grifería no comercializada por Ideal Standard Iberia





DISEÑADO PARA  
SATISFACER TODOS LOS  
ESTILOS



# CONNECT AIR

CERÁMICA Y MOBILIARIO





Grifería no comercializada en Ideal Standard Iberia

# CONNECT

Debido a que el estilo de todo el mundo es diferente, Connect nos ofrece gran flexibilidad. Es el lugar donde el diseño creativo reúne soluciones prácticas, esto significa que puede adaptar sus opciones, para satisfacer las necesidades individuales. Deja fluir la imaginación alrededor de sus curvas, bordes rectos y líneas suaves.

Elija un estilo que más se adapte a su gusto entre una gama de formas distintivas y construya su baño ideal.



Grifería no comercializada por Ideal Standard Iberia





# UNA COLECCIÓN DE MÚLTIPLES SOLUCIONES

# CONNECT

LA SOLUCIÓN TOTAL  
PARA EL CUARTO  
DE BAÑO

CERÁMICA Y MOBILIARIO







Si usted está planteando un espacio para cuarto de baño con estilo, Connect cumplirá toda su lista de deseos.

Elija el diseño de su cuarto de baño, a continuación, el inodoro, bidé y sus accesorios de moda y deje fluir las ideas, nosotros diseñamos para poder ofrecerle una solución completa.

# CONNECT SPACE

CERÁMICA Y MOBILIARIO



Connect Space está diseñado específicamente para ayudarle a sacar el máximo provecho de todo su espacio, ya que su diseño ultra compacto se adapta a los espacios más pequeños.

Grifería no comercializada por Ideal Standard Iberia

# OPTIMIZA AL MÁXIMO TU ESPACIO



Estos productos ofrecen una serie de innovadoras formas de combinar, el uso inteligente del espacio, con el estilo. Y, por supuesto, todos los elementos de Connect Space son compatibles con todos los otros miembros de la familia Connect



# CONNECT FREEDOM

Connect Freedom ha sido especialmente diseñado para satisfacer las necesidades de las personas con movilidad reducida:

Inodoros elevados con más ergonomía de la taza "accesibles" para que usted pueda elegir el producto que se adapte a sus necesidades.



CERÁMICA Y MOBILIARIO



PENSANDO EN  
AQUELLAS PERSONAS  
CON MOVILIDAD REDUCIDA





# TESI

Lineas naturales y orgánicas pensadas para la configuración de un asiento cómodo y ergonómico pero sin renunciar a un carácter moderno.

CERÁMICA Y MOBILIARIO



Pulsador no comercializado por Ideal Standard Iberia



# TESI



CERÁMICA Y MOBILIARIO







# EUROVIT

Caracter rompedor y creativo para dar un toque diferente a tu baño a través de su ecléctico estilo

CERÁMICA Y MOBILIARIO



Accesorios, placa pulsadora y grifería no comercializada por ideal Standard Ibería



LA VERSATILIDAD AL SERVICIO  
DE TUS NECESIDADES.



# INFORMACIÓN TÉCNICA SANITARIOS

## LEYENDA DE ICONOS

---



Doble descarga



Sin brida



Salida dual



Aqua Blade



4,5/3 Litros



Larga proyección



6/3 Litros



Corta proyección



Tapa fina



Elevado



Fijación oculta



Pack



Cierre amortiguado



# CERÁMICA SANITARIOS

Pluralidad de formas y estilos unidos por un componente común: un diseño único.

CERÁMICA Y MOBILIARIO

|  |  |  |  |   |
|--|--|--|--|---|
| <p>INODORO A PARED TANQUE BAJO</p>                 | <p>TONIC II</p>  <p>630 €/Ud.<br/>Pág. 153</p>    | <p>CONNECT AIR</p>  <p>375 €/Ud.<br/>Pág. 159</p>   | <p>CONNECT</p>  <p>335 €/Ud.<br/>Pág. 165</p>   | <p>CONNECT SPACE</p>  <p>345 €/Ud.<br/>Pág. 171</p>  |
| <p>INODORO SUSPENDIDO</p>                          | <p>TONIC II</p>  <p>467 €/Ud.<br/>Pág. 152</p>   | <p>CONNECT AIR</p>  <p>328 €/Ud.<br/>Pág. 158</p>  | <p>CONNECT</p>  <p>244 €/Ud.<br/>Pág. 164</p>  | <p>CONNECT SPACE</p>  <p>245 €/Ud.<br/>Pág. 170</p> |
| <p>INODOROS</p> <p>INODORO A PARED TANQUE ALTO</p> | <p>TONIC II</p>  <p>380 €/Ud.<br/>Pág. 152</p>  | <p>CONNECT AIR</p>  <p>255 €/Ud.<br/>Pág. 158</p> | <p>CONNECT</p>  <p>215 €/Ud.<br/>Pág. 164</p> |   |
| <p>INODORO ABIERTO</p>                             | <p>CONNECT</p>  <p>315 €/Ud.<br/>Pág. 165</p> |  |  |   |

TESI



310 €/Ud.  
Pág. 183

INODORO A  
PARED TANQUE  
BAJO

CONNECT FREEDOM



263 €/Ud.  
Pág. 176

TESI



215 €/Ud.  
Pág. 182

EUROVIT

**NOVEDAD**



135 €/Ud.  
Pág. 188

INODORO  
SUSPENDIDO

INODOROS

CONNECT FREEDOM



237 €/Ud.  
Pág. 176

TESI



205 €/Ud.  
Pág. 182

INODORO A  
PARED TANQUE  
ALTO

CONNECT FREEDOM



367 €/Ud.  
Pág. 177

TESI



285 €/Ud.  
Pág. 183

EUROVIT



155 €/Ud.  
Pág. 188

INODORO  
ABIERTO



# CERÁMICA SANITARIOS



|                             |                 |                                     | TONIC II                            | CONNECT AIR                         |
|-----------------------------|-----------------|-------------------------------------|-------------------------------------|-------------------------------------|
| INODORO A PARED TANQUE BAJO | INODORO         | CORTA PROYECCIÓN                    |                                     |                                     |
|                             |                 | PROYECCIÓN                          | 665mm                               | 665mm                               |
|                             |                 | SALIDA                              | DUAL                                | DUAL                                |
|                             |                 | DISTANCIA TOMAS                     | 210mm                               | 210mm                               |
|                             |                 | CODO                                | No incluido, opcional               | No incluido, opcional               |
|                             |                 | AQUABLADE                           | <input checked="" type="checkbox"/> | <input checked="" type="checkbox"/> |
|                             |                 | BRIDA NORMAL                        |                                     |                                     |
|                             | PACK DISPONIBLE | Inodoro+Asiento                     |                                     |                                     |
|                             | ASIENTO         | ASIENTO FINO                        |                                     | <input checked="" type="checkbox"/> |
|                             |                 | ASIENTO ENVOLVENTE                  | <input checked="" type="checkbox"/> |                                     |
| CIERRE AMORTIGUADO          |                 | <input checked="" type="checkbox"/> | <input checked="" type="checkbox"/> |                                     |
| CIERRE NORMAL               |                 |                                     | <input checked="" type="checkbox"/> |                                     |
| EXTRACCIÓN FÁCIL            |                 | <input checked="" type="checkbox"/> | <input checked="" type="checkbox"/> |                                     |
| TANQUE                      | ALIMENTACIÓN    | Inferior                            | Inferior                            |                                     |
|                             | LITROS DESCARGA | 4,5/3L                              | 4,5/3L                              |                                     |
|                             | ANGULAR         | NO                                  | NO                                  |                                     |
| CERTIFICACIONES             | BREEAM Y LEED   | <input checked="" type="checkbox"/> | <input checked="" type="checkbox"/> |                                     |



|                             |                    |                                     | CONNECT                             | CONNECT FREEDOM ELEVADO             |
|-----------------------------|--------------------|-------------------------------------|-------------------------------------|-------------------------------------|
| INODORO A PARED TANQUE BAJO | INODORO            | PROYECCIÓN                          | 665 mm                              | 650 mm                              |
|                             |                    | SALIDA                              | S/V- S/H                            | DUAL                                |
|                             |                    | DISTANCIA TOMAS                     | 210mm                               | 210mm                               |
|                             |                    | CODO                                |                                     | Opcional                            |
|                             |                    | AQUABLADE                           | <input checked="" type="checkbox"/> |                                     |
|                             |                    | BRIDA NORMAL                        | <input checked="" type="checkbox"/> | <input checked="" type="checkbox"/> |
|                             |                    | PACK DISPONIBLE                     |                                     |                                     |
| ASIENTO                     | ASIENTO FINO       | <input checked="" type="checkbox"/> | <input checked="" type="checkbox"/> |                                     |
|                             | ASIENTO ENVOLVENTE | <input checked="" type="checkbox"/> | <input checked="" type="checkbox"/> |                                     |
|                             | CIERRE AMORTIGUADO | <input checked="" type="checkbox"/> | <input checked="" type="checkbox"/> |                                     |
|                             | CIERRE NORMAL      | <input checked="" type="checkbox"/> | <input checked="" type="checkbox"/> |                                     |
|                             | EXTRACCIÓN FÁCIL   | <input checked="" type="checkbox"/> | <input checked="" type="checkbox"/> |                                     |
| TANQUE                      | ALIMENTACIÓN       | Inferior/Lateral                    | Inferior/Lateral                    |                                     |
|                             | LITROS DESCARGA    | 6/3L                                | 6/3L                                |                                     |
|                             | ANGULAR            |                                     | <input checked="" type="checkbox"/> |                                     |
| CERTIFICACIONES             | BREEAM Y LEED      |                                     |                                     |                                     |



| CONNECT                             | CONNECT SPACE                       | TESI                                |
|-------------------------------------|-------------------------------------|-------------------------------------|
|                                     | <input checked="" type="checkbox"/> |                                     |
| 665mm                               | 605mm                               | 660mm                               |
| DUAL                                | DUAL                                | DUAL                                |
| 210mm                               | 210mm                               | 210mm                               |
| No incluido, opcional               | No incluido, opcional               | No incluido, opcional               |
| <input checked="" type="checkbox"/> |                                     | <input checked="" type="checkbox"/> |
| <input checked="" type="checkbox"/> | <input checked="" type="checkbox"/> |                                     |
| <input checked="" type="checkbox"/> |                                     | <input checked="" type="checkbox"/> |
| <input checked="" type="checkbox"/> | <input checked="" type="checkbox"/> |                                     |
| <input checked="" type="checkbox"/> | <input checked="" type="checkbox"/> | <input checked="" type="checkbox"/> |
| <input checked="" type="checkbox"/> | <input checked="" type="checkbox"/> | <input checked="" type="checkbox"/> |
| <input checked="" type="checkbox"/> | <input checked="" type="checkbox"/> | <input checked="" type="checkbox"/> |
| Inferior/Lateral                    | Inferior/Lateral                    | Inferior/Lateral                    |
| 6/3L                                | 6/3L                                | 4,5/3L                              |
| NO                                  | NO                                  | NO                                  |
|                                     |                                     | <input checked="" type="checkbox"/> |



| TESI                                | EUROVIT                             |
|-------------------------------------|-------------------------------------|
| 660 mm                              | 630 mm                              |
| DUAL                                | S/V-S/H                             |
| 210mm                               | 210mm                               |
| Opcional                            | <input checked="" type="checkbox"/> |
| <input checked="" type="checkbox"/> |                                     |
|                                     | COMPLETO                            |
| <input checked="" type="checkbox"/> |                                     |
|                                     | <input checked="" type="checkbox"/> |
| <input checked="" type="checkbox"/> |                                     |
| <input checked="" type="checkbox"/> | <input checked="" type="checkbox"/> |
| <input checked="" type="checkbox"/> |                                     |
| Inferior/Lateral                    | Inferior/Lateral                    |
| 4,5/3L                              | 6/3L                                |
| <input checked="" type="checkbox"/> |                                     |

# CERÁMICA SANITARIOS



|                    |                                     | TONIC II           | CONNECT AIR                         |
|--------------------|-------------------------------------|--------------------|-------------------------------------|
| INODORO SUSPENDIDO | INODORO                             | CORTA PROYECCIÓN   |                                     |
|                    |                                     | PROYECCIÓN         | 560 mm                              |
|                    |                                     | AQUABLADE          | <input checked="" type="checkbox"/> |
|                    |                                     | BRIDA NORMAL       |                                     |
|                    |                                     | FIJACIÓN OCULTA    | <input checked="" type="checkbox"/> |
|                    |                                     | PACK DISPONIBLE    | Inodoro+Asiento                     |
|                    | ASIENTO                             | ASIENTO FINO       | <input checked="" type="checkbox"/> |
|                    |                                     | ASIENTO ENVOLVENTE |                                     |
|                    |                                     | CIERRE AMORTIGUADO | <input checked="" type="checkbox"/> |
|                    |                                     | CIERRE NORMAL      | <input checked="" type="checkbox"/> |
| EXTRACCIÓN FÁCIL   | <input checked="" type="checkbox"/> |                    |                                     |



|                             |         | TONIC II           | CONNECT AIR                         |
|-----------------------------|---------|--------------------|-------------------------------------|
| INODORO A PARED TANQUE ALTO | INODORO | CORTA PROYECCIÓN   |                                     |
|                             |         | PROYECCIÓN         | 565 mm                              |
|                             |         | SALIDA             | DUAL                                |
|                             |         | DISTANCIA TOMAS    | 145 mm                              |
|                             |         | CODO               | Opcional                            |
|                             |         | AQUABLADE          | <input checked="" type="checkbox"/> |
|                             |         | BRIDA NORMAL       |                                     |
|                             |         | FIJACIÓN OCULTA    | <input checked="" type="checkbox"/> |
|                             |         | PACK DISPONIBLE    | Inodoro+Asiento                     |
|                             | ASIENTO | ASIENTO FINO       | <input checked="" type="checkbox"/> |
|                             |         | ASIENTO ENVOLVENTE |                                     |
|                             |         | CIERRE AMORTIGUADO | <input checked="" type="checkbox"/> |
|                             |         | CIERRE NORMAL      | <input checked="" type="checkbox"/> |
|                             |         | EXTRACCIÓN FÁCIL   | <input checked="" type="checkbox"/> |

NOVEDAD











| CONNECT                             | CONNECT SPACE                       | CONNECT FREEDOM ELEVADO             | TESI                                | EUROVIT                             |
|-------------------------------------|-------------------------------------|-------------------------------------|-------------------------------------|-------------------------------------|
|                                     | <input checked="" type="checkbox"/> |                                     |                                     |                                     |
| 540 mm                              | 485 mm                              | 545 mm                              | 535 mm                              | 520 mm                              |
| <input checked="" type="checkbox"/> |                                     |                                     | <input checked="" type="checkbox"/> |                                     |
| <input checked="" type="checkbox"/> | <input checked="" type="checkbox"/> | <input checked="" type="checkbox"/> |                                     | <input checked="" type="checkbox"/> |
| <input checked="" type="checkbox"/> | <input checked="" type="checkbox"/> |                                     | <input checked="" type="checkbox"/> |                                     |
| <input checked="" type="checkbox"/> |                                     |                                     | Inodoro+Asiento                     |                                     |
| <input checked="" type="checkbox"/> |                                     | <input checked="" type="checkbox"/> | <input checked="" type="checkbox"/> |                                     |
| <input checked="" type="checkbox"/> | <input checked="" type="checkbox"/> | <input checked="" type="checkbox"/> |                                     | <input checked="" type="checkbox"/> |
| <input checked="" type="checkbox"/> | <input checked="" type="checkbox"/> | <input checked="" type="checkbox"/> | <input checked="" type="checkbox"/> |                                     |
| <input checked="" type="checkbox"/> | <input checked="" type="checkbox"/> | <input checked="" type="checkbox"/> | <input checked="" type="checkbox"/> | <input checked="" type="checkbox"/> |
| <input checked="" type="checkbox"/> | <input checked="" type="checkbox"/> | <input checked="" type="checkbox"/> | <input checked="" type="checkbox"/> |                                     |



| CONNECT                             | CONNECT SPACE                       | CONNECT FREEDOM ELEVADO             | TESI                                |
|-------------------------------------|-------------------------------------|-------------------------------------|-------------------------------------|
|                                     | <input checked="" type="checkbox"/> |                                     |                                     |
| 545 mm                              | 485 mm                              | 545 mm                              | 555 mm                              |
| DUAL                                | DUAL                                | DUAL                                | DUAL                                |
| 100 mm                              | 110 mm                              | 105 mm                              | 140 mm                              |
| Opcional                            | Opcional                            | Opcional                            | Opcional                            |
| <input checked="" type="checkbox"/> |                                     |                                     | <input checked="" type="checkbox"/> |
| <input checked="" type="checkbox"/> |                                     | <input checked="" type="checkbox"/> |                                     |
|                                     |                                     |                                     | Inodoro+Asiento                     |
| <input checked="" type="checkbox"/> | <input checked="" type="checkbox"/> | <input checked="" type="checkbox"/> | <input checked="" type="checkbox"/> |
| <input checked="" type="checkbox"/> |                                     | <input checked="" type="checkbox"/> |                                     |
| <input checked="" type="checkbox"/> | <input checked="" type="checkbox"/> | <input checked="" type="checkbox"/> | <input checked="" type="checkbox"/> |
| <input checked="" type="checkbox"/> | <input checked="" type="checkbox"/> | <input checked="" type="checkbox"/> | <input checked="" type="checkbox"/> |
| <input checked="" type="checkbox"/> |                                     | <input checked="" type="checkbox"/> | <input checked="" type="checkbox"/> |

# CERÁMICA BIDÉS

BIDÉS

|                               |  |  |  |  |
|-------------------------------|--|--|--|--|
| BIDÉ<br>SUSPENDIDO            | TONIC II   | CONNECT AIR  | CONNECT  | CONNECT SPACE  |
|                               |   |   |   |   |
|                               | 252 €/Ud.<br>Pág. 152  | 182 €/Ud.<br>Pág. 158  | 155 €/Ud.<br>Pág. 164  | 183 €/Ud.<br>Pág. 170  |
| BIDÉ A SUELO A<br>PARED (BTW) | TONIC II   | CONNECT AIR  | CONNECT  | CONNECT SPACE  |
|                               |  |  |  |  |
|                               | 241 €/Ud.<br>Pág. 152  | 140 €/Ud.<br>Pág. 158  | 129 €/Ud.<br>Pág. 164  | 132 €/Ud.<br>Pág. 170  |
| BIDÉ A SUELO<br>ABIERTO       |  |  |  |  |



TESI



130 €/Ud.  
Pág. 182

EUROVIT  
**NOVEDAD**



100 €/Ud.  
Pág. 188

BIDÉ  
SUSPENDIDO

CONNECT FREEDOM TESI



182 €/Ud.  
Pág. 177



114 €/Ud.  
Pág. 182

BIDÉ A SUELO A  
PARED (BTW)

BIDÉS

EUROVIT  
**NOVEDAD**



60 €/Ud.  
Pág. 188

BIDÉ A SUELO  
ABIERTO

# TONIC II

Su forma cónica y sus líneas curvas y envolventes le confieren un carácter particular,

Un diseño de inspiraciones geométricas rompen con la monotonía del espacio y lo hacen ideal para cualquier baño.

CERÁMICA Y MOBILIARIO

## INODOROS Y BIDÉS

---



INODORO  
SUSPENDIDO



INODORO A PARED  
TANQUE ALTO



INODORO A PARED  
TANQUE BAJO



BIDÉ SUSPENDIDO



BIDÉ A SUELO



# TONIC II

## INODORO SUSPENDIDO



| Acabado: <b>Blanco Brillo</b>                     | Ref.           | €/Ud.      | Stock                               | Cant. |
|---|----------------|------------|-------------------------------------|-------|
| Inodoro <b>AQUABLADE</b>                          | <b>K315801</b> | <b>367</b> |                                     | 6     |
| Asiento y tapa envolvente con cierre amortiguado  | <b>K706501</b> | <b>100</b> | <input checked="" type="checkbox"/> | 6     |
| <b>PACK</b> Inodoro + tapa con cierre amortiguado | <b>K316701</b> | <b>467</b> | <input checked="" type="checkbox"/> | 6     |

### Características técnicas

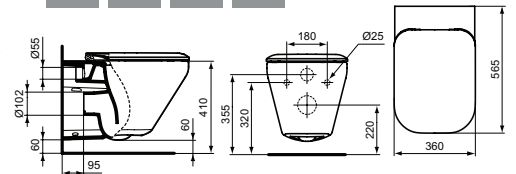

## INODORO A PARED TANQUE ALTO



| Acabado: <b>Blanco Brillo</b>         | Ref.           | €/Ud.      | Stock                               | Cant. |
|---------------------------------------|----------------|------------|-------------------------------------|-------|
| Inodoro <b>AQUABLADE*</b> Salida dual | <b>K316201</b> | <b>280</b> |                                     | 6     |
| Asiento y tapa Soft envolvente        | <b>K706501</b> | <b>100</b> | <input checked="" type="checkbox"/> | 6     |
| <b>PACK</b> Inodoro + tapa soft*      | <b>K317301</b> | <b>380</b> | <input checked="" type="checkbox"/> | 6     |

### Características técnicas

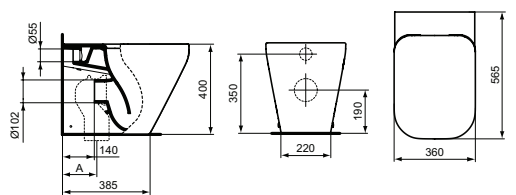

\* Codo salida vertical no incluido

Opcional para hacer salida vertical, solicitar el código:

|      | Ref.            | €/Ud.     | Stock                               | Cant. |
|------|-----------------|-----------|-------------------------------------|-------|
| Codo | <b>WW965742</b> | <b>18</b> | <input checked="" type="checkbox"/> | 6     |

## BIDÉ SUSPENDIDO



| Acabado: <b>Blanco Brillo</b> | Ref.           | €/Ud.      | Stock                               | Cant. |
|-------------------------------|----------------|------------|-------------------------------------|-------|
| Bidé <b>Fijación Oculta</b>   | <b>K523601</b> | <b>252</b> | <input checked="" type="checkbox"/> | 6     |

### Características técnicas

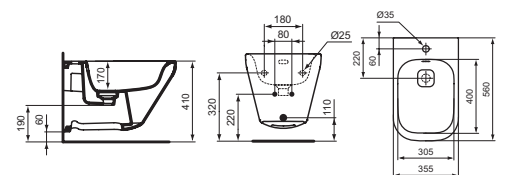

## BIDÉ A SUELO



| Acabado: <b>Blanco Brillo</b> | Ref.           | €/Ud.      | Stock                               | Cant. |
|-------------------------------|----------------|------------|-------------------------------------|-------|
| Bidé                          | <b>K523801</b> | <b>241</b> | <input checked="" type="checkbox"/> | 6     |

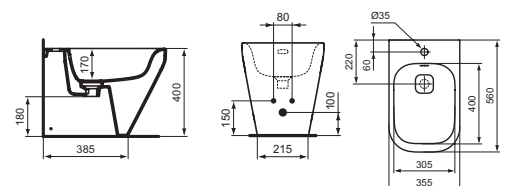

## INODORO PARED TANQUE BAJO



| Acabado: <b>Blanco Brillo</b>     | Ref.           | €/Ud.      | Stock                               | Cant. |
|-----------------------------------|----------------|------------|-------------------------------------|-------|
| Inodoro <b>AQUABLADE*</b>         | <b>K316001</b> | <b>295</b> |                                     | 6     |
| Tanque 4,5/3L A/I                 | <b>K404901</b> | <b>235</b> | <input checked="" type="checkbox"/> | 6     |
| Asiento y tapa Soft               | <b>K706501</b> | <b>100</b> | <input checked="" type="checkbox"/> | 6     |
| <b>PACK</b> Inodoro + tapa soft** | <b>K316901</b> | <b>395</b> | <input checked="" type="checkbox"/> | 6     |

\* Codo salida vertical no incluido

\*\* El tanque se solicita a parte

Opcional para hacer salida vertical, solicitar el código:

|      | Ref.            | €/Ud.     | Stock                               | Cant. |
|------|-----------------|-----------|-------------------------------------|-------|
| Codo | <b>WW965742</b> | <b>18</b> | <input checked="" type="checkbox"/> | 6     |

### Características técnicas

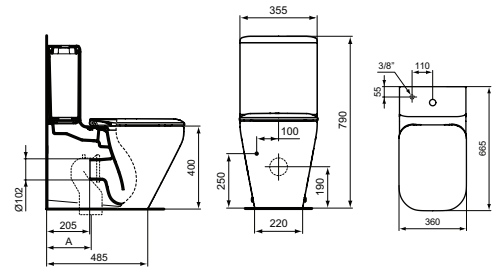

Accesorio no comercializado por Ideal Standard Iberia



# ACCESORIOS TONIC II



## TANQUE

Acabado: **Blanco Brillo**

Tanque 4,5/3L A/I

Ref.

**K404901**

€/Ud.

**235**

Stock



Cant.

6

Características técnicas



## ASIENTO Y TAPA ENVOLVENTE

Acabado: **Blanco Brillo**

Asiento y tapa envolvente con  
cierre amortiguado

Ref.

**K706501**

€/Ud.

**100**

Stock



Cant.

6

Características técnicas

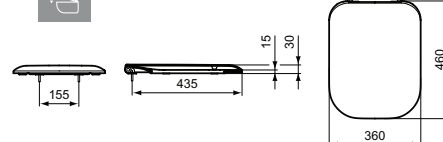

# REPUESTOS TONIC II



| Acabado: <b>Blanco</b> | Ref.           | Dónde se usa   | €/Ud.     |
|------------------------|----------------|----------------|-----------|
| Tapa tanque Tonic II   | <b>K295801</b> | <b>K404901</b> | <b>30</b> |



| Acabado: <b>Neutro</b>              | Ref.             | Dónde se usa                          | €/Ud.    |
|-------------------------------------|------------------|---------------------------------------|----------|
| Kit fijación a suelo inodoro / bidé | <b>TT0257919</b> | <b>Todos los inodoros tanque bajo</b> | <b>5</b> |



| Acabado: <b>Neutro</b>                                  | Ref.             | Dónde se usa   | €/Ud.     |
|---|------------------|----------------|-----------|
| Kit fijación oculta inodoro / bidé suspendidos Tonic II | <b>TT0299327</b> | <b>K315801</b> | <b>25</b> |



| Acabado: <b>Cromo Brillo</b> | Ref.           | Dónde se usa   | €/Ud.     |
|------------------------------|----------------|----------------|-----------|
| Bisagras cierre amortiguado  | <b>TV110AA</b> | <b>K706501</b> | <b>60</b> |



| Acabado: <b>Blanco</b>       | Ref.           | Dónde se usa   | €/Ud.     |
|------------------------------|----------------|----------------|-----------|
| Juego topes asiento Tonic II | <b>TV10767</b> | <b>K706501</b> | <b>10</b> |

# CONNECT AIR

De estilo moderno y atemporal, su diseño otorga un aire fresco a la composición del espacio.

Una solución integral que aporta una elegancia sin precedentes a nuestro cuarto de baño a través del confort y la funcionalidad

CERÁMICA Y MOBILIARIO

## INODOROS Y BIDÉS

---



INODORO  
SUSPENDIDO



INODORO A PARED  
TANQUE ALTO



INODORO A PARED  
TANQUE BAJO



BIDÉ SUSPENDIDO



BIDÉ A SUELO



# CONNECT AIR

## INODORO SUSPENDIDO



| Acabado: <b>Blanco Brillo</b>                     | Ref.           | €/Ud.      | Stock                               | Cant. |
|---|----------------|------------|-------------------------------------|-------|
| Inodoro <b>AQUABLADE</b>                          | <b>E005401</b> | <b>273</b> |                                     | 6     |
| Asiento y tapo fina normal                        | <b>E036501</b> | <b>55</b>  | <input checked="" type="checkbox"/> | 6     |
| Asiento y tapa con cierre amortiguado             | <b>E036601</b> | <b>95</b>  | <input checked="" type="checkbox"/> | 6     |
| <b>PACK</b> Inodoro + tapa normal                 | <b>E008201</b> | <b>328</b> | <input checked="" type="checkbox"/> | 6     |
| <b>PACK</b> Inodoro + tapa con cierre amortiguado | <b>E008701</b> | <b>368</b> | <input checked="" type="checkbox"/> | 6     |

### Características técnicas

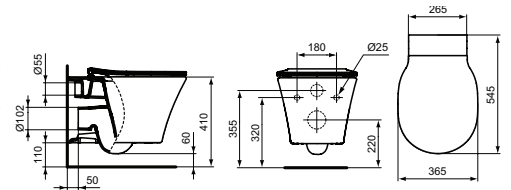

## INODORO A PARED TANQUE ALTO



| Acabado: <b>Blanco Brillo</b>                      | Ref.           | €/Ud.      | Stock                               | Cant. |
|--|----------------|------------|-------------------------------------|-------|
| Inodoro <b>AQUABLADE*</b> salida dual              | <b>E004201</b> | <b>200</b> |                                     | 6     |
| Asiento y tapa fina normal                         | <b>E036501</b> | <b>55</b>  | <input checked="" type="checkbox"/> | 6     |
| Asiento y tapa con cierre amortiguado              | <b>E036601</b> | <b>95</b>  | <input checked="" type="checkbox"/> | 6     |
| <b>PACK</b> Inodoro + tapa normal                  | <b>E004301</b> | <b>255</b> | <input checked="" type="checkbox"/> | 6     |
| <b>PACK</b> Inodoro + tapa con cierre amortiguado* | <b>E004901</b> | <b>295</b> | <input checked="" type="checkbox"/> | 6     |

\* Codo salida vertical no incluido

Opcional para hacer salida vertical, solicitar el código:

|      | Ref.            | €/Ud.     | Stock                               | Cant. |
|------|-----------------|-----------|-------------------------------------|-------|
| Codo | <b>WW965742</b> | <b>18</b> | <input checked="" type="checkbox"/> | 6     |

### Características técnicas

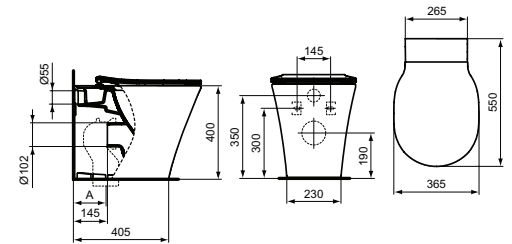

## BIDÉ SUSPENDIDO



| Acabado: <b>Blanco Brillo</b> | Ref.           | €/Ud.      | Stock                               | Cant. |
|-------------------------------|----------------|------------|-------------------------------------|-------|
| Bidé Fijación Oculta          | <b>E026601</b> | <b>182</b> | <input checked="" type="checkbox"/> | 6     |

### Características técnicas

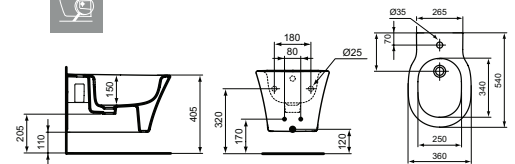

## BIDÉ A SUELO

| Acabado: <b>Blanco Brillo</b> | Ref.           | €/Ud.      | Stock                               | Cant. |
|-------------------------------|----------------|------------|-------------------------------------|-------|
| Bidé                          | <b>E018001</b> | <b>140</b> | <input checked="" type="checkbox"/> | 6     |

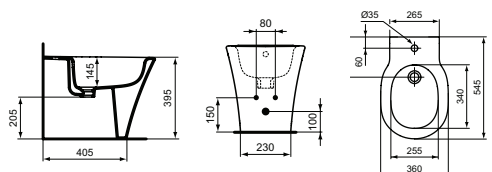



## INODORO PARED TANQUE BAJO



| Acabado: <b>Blanco Brillo</b>                    | Ref.           | €/Ud.      | Stock                               | Cant. |
|--|----------------|------------|-------------------------------------|-------|
| Inodoro <b>AQUABLADE*</b> salida dual            | <b>E013701</b> | <b>170</b> | <input checked="" type="checkbox"/> | 6     |
| Tanque 4,5/3L A/I                                | <b>E073401</b> | <b>150</b> | <input checked="" type="checkbox"/> | 6     |
| Asiento y tapa fina normal                       | <b>E036501</b> | <b>55</b>  | <input checked="" type="checkbox"/> | 6     |
| Asiento y tapa envolvente con cierre amortiguado | <b>E036601</b> | <b>95</b>  | <input checked="" type="checkbox"/> | 6     |

\* Codo salida vertical no incluido

Opcional para hacer salida vertical, solicitar el código:

|      | Ref.            | €/Ud.     | Stock                               | Cant. |
|------|-----------------|-----------|-------------------------------------|-------|
| Codo | <b>WW965742</b> | <b>18</b> | <input checked="" type="checkbox"/> | 6     |

### Características técnicas

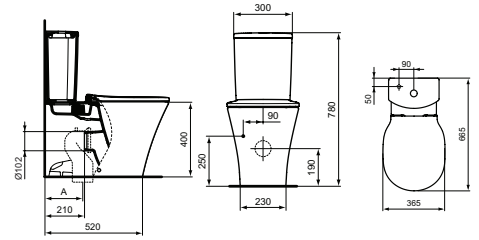

# ACCESORIOS CONNECT AIR



## TANQUE

| Acabado: <b>Blanco Brillo</b> | Ref.           | €/Ud.      | Stock                               | Cant. |
|-------------------------------|----------------|------------|-------------------------------------|-------|
| Tanque 4,5/2,5L A/I           | <b>E073401</b> | <b>150</b> | <input checked="" type="checkbox"/> | 6     |

Características técnicas



## ASIENTOS Y TAPAS FINAS



| Acabado: <b>Blanco Brillo</b>         | Ref.           | €/Ud.     | Stock                               | Cant. |
|---------------------------------------|----------------|-----------|-------------------------------------|-------|
| Asiento y tapa fina normal            | <b>E036501</b> | <b>55</b> | <input checked="" type="checkbox"/> | 6     |
| Asiento y tapa con cierre amortiguado | <b>E036601</b> | <b>95</b> | <input checked="" type="checkbox"/> | 6     |

Características técnicas

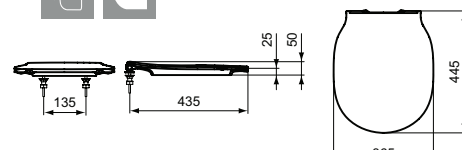

# REPUESTOS CONNECT AIR



| Acabado: <b>Neutro</b> | Ref.           | Dónde se usa             | €/Ud.     |
|------------------------|----------------|--------------------------|-----------|
| Tapa tanque cúbico     | <b>E788901</b> | <b>E797101 · E797001</b> | <b>30</b> |



| Acabado: <b>Neutro</b>                               | Ref.             | Dónde se usa   | €/Ud.    |
|--|------------------|----------------|----------|
| Kit fijación a suelo para inodoro y bidé CONNECT AIR | <b>TT0257919</b> | <b>E013701</b> | <b>5</b> |



| Acabado: <b>Neutro</b>                                | Ref.             | Dónde se usa                       | €/Ud.     |
|---|------------------|------------------------------------|-----------|
| Fijación para inodoro a suelo tanque alto CONNECT AIR | <b>TT0293851</b> | <b>E004201 · E018001 · E013701</b> | <b>20</b> |



| Acabado: <b>Neutro</b>                                     | Ref.             | Dónde se usa             | €/Ud.     |
|--|------------------|--------------------------|-----------|
| Kit fijación oculta inodoro / bidé suspendidos CONNECT AIR | <b>TT0299598</b> | <b>E005401 · E026601</b> | <b>25</b> |



| Acabado: <b>Cromo Brillo</b>    | Ref.           | Dónde se usa   | €/Ud.     |
|---------------------------------|----------------|----------------|-----------|
| Bisagras y anclaje caída normal | <b>TV09767</b> | <b>E036501</b> | <b>25</b> |



| Acabado: <b>Cromo Brillo</b>           | Ref.           | Dónde se usa   | €/Ud.     |
|--|----------------|----------------|-----------|
| Anclaje asiento con cierre amortiguado | <b>TV04767</b> | <b>E036601</b> | <b>30</b> |



| Acabado: <b>Blanco</b>                  | Ref.           | Dónde se usa   | €/Ud.     |
|---|----------------|----------------|-----------|
| Bisagras asiento con cierre amortiguado | <b>TV04867</b> | <b>E036601</b> | <b>45</b> |



| Acabado: <b>Blanco</b>   | Ref.           | Dónde se usa             | €/Ud.     |
|--------------------------|----------------|--------------------------|-----------|
| Juego topes asiento fino | <b>TV04967</b> | <b>E036501 · E036601</b> | <b>10</b> |

# CONNECT

Formas redondeadas y un diseño contemporáneo para hacer de tu baño un lugar divertido.

Su estructura permite ser pegado totalmente a la pared, por lo que la limpieza de nuestro cuarto de baño es mucho más sencilla.

## INODOROS Y BIDÉS

---



INODORO  
SUSPENDIDO



INODORO A PARED  
TANQUE ALTO



INODORO  
ABIERTO



INODORO A PARED  
TANQUE BAJO



BIDÉ SUSPENDIDO



BIDÉ A SUELO





# CONNECT

## INODORO SUSPENDIDO



| Acabado: <b>Blanco Brillo</b>                    | Ref.           | €/Ud.      | Stock                               | Cant. |
|--|----------------|------------|-------------------------------------|-------|
| Inodoro <b>Fijación Vista</b>                    | <b>E803501</b> | <b>189</b> | <input checked="" type="checkbox"/> | 6     |
| Inodoro <b>Fijación Oculta</b>                   | <b>E771801</b> | <b>215</b> | <input checked="" type="checkbox"/> | 6     |
| Inodoro <b>Fijación Oculta AQUABLADE</b>         | <b>E047901</b> | <b>227</b> | <input checked="" type="checkbox"/> | 6     |
| Asiento y tapa envolvente con cierre amortiguado | <b>E712701</b> | <b>95</b>  | <input checked="" type="checkbox"/> | 12    |
| Asiento y tapa envolvente normal                 | <b>E712801</b> | <b>55</b>  | <input checked="" type="checkbox"/> | 12    |
| Asiento y tapa fina con cierre amortiguado       | <b>E772401</b> | <b>95</b>  | <input checked="" type="checkbox"/> | 12    |
| Asiento y tapa fina normal                       | <b>E772301</b> | <b>55</b>  | <input checked="" type="checkbox"/> | 12    |

### Características técnicas

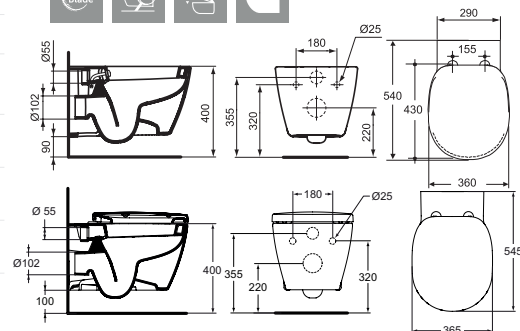

## INODORO A PARED DEPÓSITO ALTO



| Acabado: <b>Blanco Brillo</b>                    | Ref.           | €/Ud.      | Stock                               | Cant. |
|--|----------------|------------|-------------------------------------|-------|
| Inodoro salida dual*                             | <b>E803401</b> | <b>160</b> | <input checked="" type="checkbox"/> | 12    |
| Inodoro <b>AQUABLADE*</b>                        | <b>E052401</b> | <b>170</b> | <input checked="" type="checkbox"/> | 12    |
| Asiento y tapa envolvente con cierre amortiguado | <b>E712701</b> | <b>95</b>  | <input checked="" type="checkbox"/> | 12    |
| Asiento y tapa envolvente normal                 | <b>E712801</b> | <b>55</b>  | <input checked="" type="checkbox"/> | 12    |
| Asiento y tapa fina con cierre amortiguado       | <b>E772401</b> | <b>95</b>  | <input checked="" type="checkbox"/> | 12    |
| Asiento y tapa fina normal                       | <b>E772301</b> | <b>55</b>  | <input checked="" type="checkbox"/> | 12    |

### Características técnicas

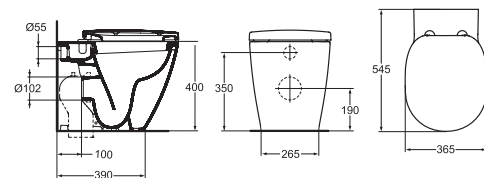

\* Codo salida vertical no incluido

Opcional para hacer salida vertical, solicitar el código:

|      | Ref.            | €/Ud.     | Stock                               | Cant. |
|------|-----------------|-----------|-------------------------------------|-------|
| Codo | <b>WW965742</b> | <b>18</b> | <input checked="" type="checkbox"/> | 6     |

## BIDÉ SUSPENDIDO



| Acabado: <b>Blanco Brillo</b> | Ref.           | €/Ud.      | Stock                               | Cant. |
|-------------------------------|----------------|------------|-------------------------------------|-------|
| Bidé <b>Fijación Vista</b>    | <b>E799701</b> | <b>155</b> | <input checked="" type="checkbox"/> | 6     |
| Bidé <b>Fijación Oculta</b>   | <b>E772201</b> | <b>178</b> | <input checked="" type="checkbox"/> | 6     |

### Características técnicas

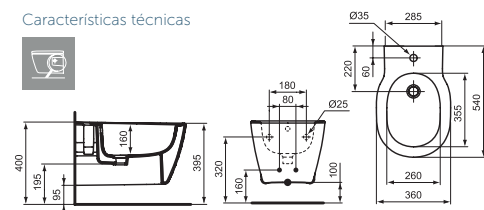

## BIDÉ A SUELO



| Acabado: <b>Blanco Brillo</b> | Ref.           | €/Ud.      | Stock                               | Cant. |
|-------------------------------|----------------|------------|-------------------------------------|-------|
| Bidé                          | <b>E799501</b> | <b>129</b> | <input checked="" type="checkbox"/> | 6     |

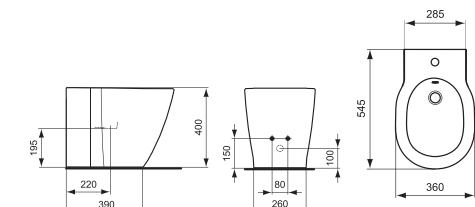

## INODORO PARED TANQUE BAJO



**NOVEDAD**  
 Agujero pasante para  
 latiguillos

| Acabado: <b>Blanco Brillo</b>                    | Ref.           | €/Ud.      | Stock                               | Cant. |
|--|----------------|------------|-------------------------------------|-------|
| Inodoro salida dual*                             | <b>E803701</b> | <b>150</b> | <input checked="" type="checkbox"/> | 12    |
| Inodoro <b>AQUABLADE*</b>                        | <b>E039701</b> | <b>165</b> | <input checked="" type="checkbox"/> | 12    |
| Tanque 6/3L Cúbico A/I                           | <b>E797001</b> | <b>130</b> | <input checked="" type="checkbox"/> | 12    |
| Tanque 6/3L Cúbico A/L                           | <b>E797101</b> | <b>130</b> | <input checked="" type="checkbox"/> | 6     |
| Asiento y tapa envolvente con cierre amortiguado | <b>E712701</b> | <b>95</b>  | <input checked="" type="checkbox"/> | 12    |
| Asiento y tapa envolvente normal                 | <b>E712801</b> | <b>55</b>  | <input checked="" type="checkbox"/> | 12    |
| Asiento y tapa fina con cierre amortiguado       | <b>E772401</b> | <b>95</b>  | <input checked="" type="checkbox"/> | 12    |
| Asiento y tapa fina normal                       | <b>E772301</b> | <b>55</b>  | <input checked="" type="checkbox"/> | 12    |

\* Codo salida vertical no incluido

Opcional para hacer salida vertical, solicitar el código:

|      | Ref.            | €/Ud.     | Stock                               | Cant. |
|------|-----------------|-----------|-------------------------------------|-------|
| Codo | <b>WW965742</b> | <b>18</b> | <input checked="" type="checkbox"/> | 6     |

Características técnicas

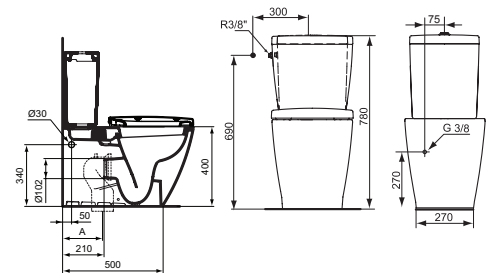

## INODORO ABIERTO



| Acabado: <b>Blanco Brillo</b>                    | Ref.           | €/Ud.      | Stock                               | Cant. |
|--|----------------|------------|-------------------------------------|-------|
| Inodoro S/V                                      | <b>E803801</b> | <b>130</b> | <input checked="" type="checkbox"/> | 12    |
| Inodoro S/H                                      | <b>E803601</b> | <b>130</b> | <input checked="" type="checkbox"/> | 6     |
| Inodoro salida dual <b>AQUABLADE*</b>            | <b>E042901</b> | <b>130</b> | <input checked="" type="checkbox"/> | 12    |
| Tanque 6/3L Cúbico A/I                           | <b>E797001</b> | <b>130</b> | <input checked="" type="checkbox"/> | 12    |
| Tanque 6/3L Cúbico A/L                           | <b>E797101</b> | <b>130</b> | <input checked="" type="checkbox"/> | 6     |
| Tanque 6/3L Angular A/I                          | <b>E120201</b> | <b>130</b> |                                     | 6     |
| Asiento y tapa envolvente con cierre amortiguado | <b>E712701</b> | <b>95</b>  | <input checked="" type="checkbox"/> | 12    |
| Asiento y tapa envolvente normal                 | <b>E712801</b> | <b>55</b>  | <input checked="" type="checkbox"/> | 12    |
| Asiento y tapa fina con cierre amortiguado       | <b>E772401</b> | <b>95</b>  | <input checked="" type="checkbox"/> | 12    |
| Asiento y tapa fina normal                       | <b>E772301</b> | <b>55</b>  | <input checked="" type="checkbox"/> | 12    |

\* Codo salida vertical no incluido

Opcional para hacer salida vertical, solicitar el código:

|      | Ref.            | €/Ud.     | Stock                               | Cant. |
|------|-----------------|-----------|-------------------------------------|-------|
| Codo | <b>WW965742</b> | <b>18</b> | <input checked="" type="checkbox"/> | 6     |

Características técnicas

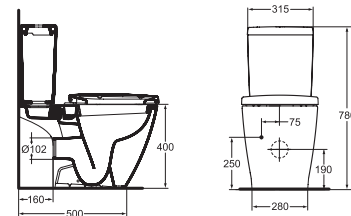
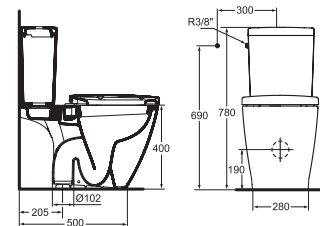

Esquema Aquablade con salida dual

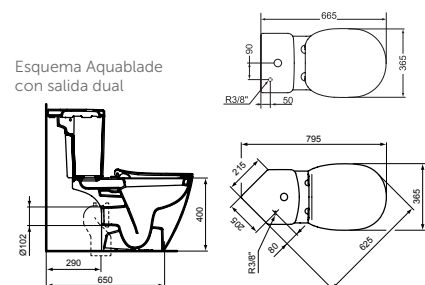

**IMPORTANTE:** Para la instalación con Tanque angular, se recomienda inodoro salida horizontal o dual, no con vertical

# ACCESORIOS CONNECT

Complementos versátiles para hacer de él un asiento fino, cómodo y elegante.

CERÁMICA Y MOBILIARIO



## TANQUE CÚBICO

| Acabado: <b>Blanco Brillo</b> | Ref.           | €/Ud.      | Stock                               | Cant. |
|-------------------------------|----------------|------------|-------------------------------------|-------|
| Tanque Cúbico 6/3L A/I        | <b>E797001</b> | <b>130</b> | <input checked="" type="checkbox"/> | 12    |
| Tanque Cúbico 6/3L A/L        | <b>E797101</b> | <b>130</b> | <input checked="" type="checkbox"/> | 6     |

Características técnicas



## TANQUE ANGULAR

| Acabado: <b>Blanco Brillo</b> | Ref.           | €/Ud.      | Stock                               | Cant. |
|-------------------------------|----------------|------------|-------------------------------------|-------|
| Tanque 6/3L A/I               | <b>E120201</b> | <b>130</b> | <input checked="" type="checkbox"/> | 6     |

Características técnicas



**IMPORTANTE:** Se utiliza con inodoro abierto

## ASIENTOS Y TAPAS ENVOLVENTE



| Acabado: <b>Blanco Brillo</b>                    | Ref.           | €/Ud.     | Stock                               | Cant. |
|--|----------------|-----------|-------------------------------------|-------|
| Asiento y tapa envolvente normal                 | <b>E712801</b> | <b>55</b> | <input checked="" type="checkbox"/> | 12    |
| Asiento y tapa envolvente con cierre amortiguado | <b>E712701</b> | <b>95</b> | <input checked="" type="checkbox"/> | 12    |

Características técnicas

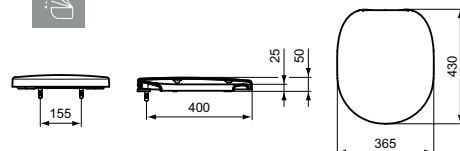

## ASIENTOS Y TAPAS FINAS



| Acabado: <b>Blanco Brillo</b>              | Ref.           | €/Ud.     | Stock                               | Cant. |
|--|----------------|-----------|-------------------------------------|-------|
| Asiento y tapa fina normal                 | <b>E772301</b> | <b>55</b> | <input checked="" type="checkbox"/> | 12    |
| Asiento y tapa fina con cierre amortiguado | <b>E772401</b> | <b>95</b> | <input checked="" type="checkbox"/> | 12    |

Características técnicas

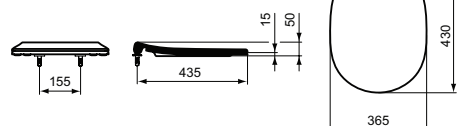

# REPUESTOS CONNECT



| Acabado: <b>Neutro</b> | Ref.           | Dónde se usa             | €/Ud.     |
|------------------------|----------------|--------------------------|-----------|
| Tapa tanque cúbico     | <b>E788901</b> | <b>E797101 · E797001</b> | <b>30</b> |



| Acabado: <b>Neutro</b>                   | Ref.             | Dónde se usa                                   | €/Ud.    |
|--|------------------|--|----------|
| Kit fijación a suelo para inodoro y bidé | <b>TT0257919</b> | <b>Para todos los inodoros y bidés a suelo</b> | <b>5</b> |



| Acabado: <b>Neutro</b>                         | Ref.             | Dónde se usa                       | €/Ud.     |
|--|------------------|------------------------------------|-----------|
| Kit fijación oculta inodoro / bidé suspendidos | <b>TT0299327</b> | <b>E047901 · E771801 · E772201</b> | <b>25</b> |



| Acabado: <b>Cromo Brillo</b>    | Ref.           | Dónde se usa             | €/Ud.     |
|---------------------------------|----------------|--------------------------|-----------|
| Bisagras y anclaje caída normal | <b>EV286AA</b> | <b>E712801 · E772301</b> | <b>25</b> |



| Acabado: <b>Cromo Brillo</b>           | Ref.           | Dónde se usa             | €/Ud.     |
|--|----------------|--------------------------|-----------|
| Anclaje asiento con cierre amortiguado | <b>EV287AA</b> | <b>E712701 · E772401</b> | <b>25</b> |



| Acabado: <b>Blanco</b>                 | Ref.           | Dónde se usa             | €/Ud.     |
|--|----------------|--------------------------|-----------|
| Bisagra asiento con cierre amortiguado | <b>T299067</b> | <b>E712701 · E772401</b> | <b>42</b> |



| Acabado: <b>Blanco</b>   | Ref.           | Dónde se usa             | €/Ud.     |
|--------------------------|----------------|--------------------------|-----------|
| Topes asiento envolvente | <b>K785401</b> | <b>E712701 · E712801</b> | <b>10</b> |



| Acabado: <b>Neutro</b> | Ref.           | Dónde se usa             | €/Ud.     |
|------------------------|----------------|--------------------------|-----------|
| Topes asiento fino     | <b>TV16567</b> | <b>E772301 · E772401</b> | <b>10</b> |

# CONNECT SPACE

La solución creativa para espacios reducidos que te permitirá sacar el máximo partido a tu cuarto de baño.

Un diseño moderno y elegante que cuenta, en la instalación de las series suspendidas, con sistema de fijación oculta.

CERÁMICA Y MOBILIARIO

## INODOROS Y BIDÉS

---



INODORO  
SUSPENDIDO



INODORO A PARED  
TANQUE BAJO



BIDÉ SUSPENDIDO



BIDÉ A SUELO





# CONNECT SPACE

## INODORO SUSPENDIDO



| Acabado: <b>Blanco Brillo</b>                          | Ref.           | €/Ud.      | Stock                               | Cant. |
|--|----------------|------------|-------------------------------------|-------|
| Inodoro Fijación Vista                                 | <b>E804601</b> | <b>190</b> | <input checked="" type="checkbox"/> | 12    |
| Inodoro <b>Fijación Oculta</b>                         | <b>E121701</b> | <b>216</b> | <input checked="" type="checkbox"/> | 12    |
| Asiento y tapa envolvente Space normal                 | <b>E129001</b> | <b>55</b>  | <input checked="" type="checkbox"/> | 12    |
| Asiento y tapa envolvente Space con cierre amortiguado | <b>E129101</b> | <b>95</b>  | <input checked="" type="checkbox"/> | 12    |
| Asiento y tapa fina normal                             | <b>E772301</b> | <b>55</b>  | <input checked="" type="checkbox"/> | 12    |
| Asiento y tapa fina con cierre amortiguado             | <b>E772401</b> | <b>95</b>  | <input checked="" type="checkbox"/> | 12    |

Características técnicas

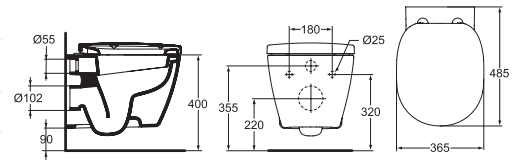

## BIDÉ SUSPENDIDO



| Acabado: <b>Blanco Brillo</b> | Ref.           | €/Ud.      | Stock                               | Cant. |
|-------------------------------|----------------|------------|-------------------------------------|-------|
| Bidé Fijación Oculta          | <b>E119201</b> | <b>183</b> | <input checked="" type="checkbox"/> | 6     |

Características técnicas

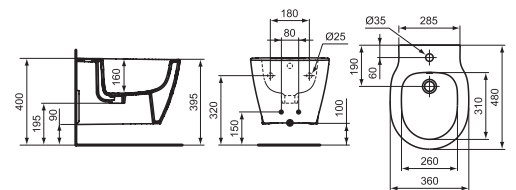

## BIDÉ A SUELO



| Acabado: <b>Blanco Brillo</b> | Ref.           | €/Ud.      | Stock                               | Cant. |
|-------------------------------|----------------|------------|-------------------------------------|-------|
| Bidé                          | <b>E120001</b> | <b>132</b> | <input checked="" type="checkbox"/> | 6     |

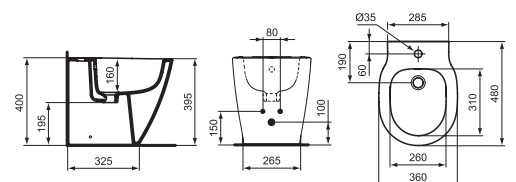

## INODORO PARED TANQUE BAJO CORTA PROYECCIÓN



| Acabado: <b>Blanco Brillo</b>                          | Ref.           | €/Ud.      | Stock                               | Cant. |
|--|----------------|------------|-------------------------------------|-------|
| Inodoro salida dual                                    | <b>E119601</b> | <b>160</b> | <input checked="" type="checkbox"/> | 12    |
| Tanque 6/3L Cúbico A/I                                 | <b>E797001</b> | <b>130</b> | <input checked="" type="checkbox"/> | 12    |
| Tanque 6/3L Cúbico A/L                                 | <b>E797101</b> | <b>130</b> | <input checked="" type="checkbox"/> | 6     |
| Asiento y tapa envolvente corto normal                 | <b>E129001</b> | <b>55</b>  | <input checked="" type="checkbox"/> | 12    |
| Asiento y tapa envolvente corto con cierre amortiguado | <b>E129101</b> | <b>95</b>  | <input checked="" type="checkbox"/> | 12    |

\* Codo salida vertical no incluido

Opcional para hacer salida vertical, solicitar el código:

|                       | Ref.           | €/Ud.     | Stock                               | Cant. |
|-----------------------|----------------|-----------|-------------------------------------|-------|
| Codo para salida dual | <b>T682067</b> | <b>18</b> | <input checked="" type="checkbox"/> | 6     |

Características técnicas

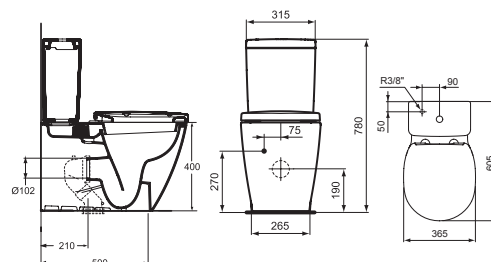

# ACCESORIOS CONNECT SPACE



## TANQUE CÚBICO

| Acabado: <b>Blanco Brillo</b> | Ref.           | €/Ud.      | Stock                               | Cant. |
|-------------------------------|----------------|------------|-------------------------------------|-------|
| Tanque Cúbico 6/3L A/I        | <b>E797001</b> | <b>130</b> | <input checked="" type="checkbox"/> | 12    |
| Tanque Cúbico 6/3L A/L        | <b>E797101</b> | <b>130</b> | <input checked="" type="checkbox"/> | 6     |

### Características técnicas



## ASIENTO Y TAPA ENVOLVENTE



| Acabado: <b>Blanco Brillo</b>                      | Ref.           | €/Ud.     | Stock                               | Cant. |
|--|----------------|-----------|-------------------------------------|-------|
| Asiento y tapa envolvente corto normal             | <b>E129001</b> | <b>55</b> | <input checked="" type="checkbox"/> | 12    |
| Asiento y tapa envolvente corto cierre amortiguado | <b>E129101</b> | <b>95</b> | <input checked="" type="checkbox"/> | 12    |

### Características técnicas

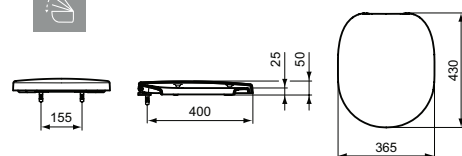

## ASIENTO Y TAPA FINA



| Acabado: <b>Blanco Brillo</b>              | Ref.           | €/Ud.     | Stock                               | Cant. |
|--|----------------|-----------|-------------------------------------|-------|
| Asiento y tapa fina normal                 | <b>E772301</b> | <b>55</b> | <input checked="" type="checkbox"/> | 12    |
| Asiento y tapa fina con cierre amortiguado | <b>E772401</b> | <b>95</b> | <input checked="" type="checkbox"/> | 12    |

### Características técnicas

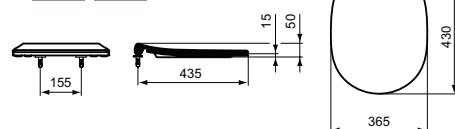

Asiento y tapa fina sólo se usa con el modelo suspendido Connect Space.

# REPUESTOS CONNECT SPACE



| Acabado: <b>Neutro</b> | Ref.           | Dónde se usa             | €/Ud.     |
|------------------------|----------------|--------------------------|-----------|
| Tapa tanque cúbico     | <b>E788901</b> | <b>E797101 · E797001</b> | <b>30</b> |



| Acabado: <b>Neutro</b>                   | Ref.             | Dónde se usa                                   | €/Ud.    |
|--|------------------|--|----------|
| Kit fijación a suelo para inodoro y bidé | <b>TT0257919</b> | <b>Para todos los inodoros y bidés a suelo</b> | <b>5</b> |



| Acabado: <b>Neutro</b>                         | Ref.             | Dónde se usa   | €/Ud.     |
|--|------------------|----------------|-----------|
| Kit fijación oculta inodoro / bidé suspendidos | <b>TT0299327</b> | <b>E119201</b> | <b>25</b> |



| Acabado: <b>Cromo Brillo</b>    | Ref.           | Dónde se usa             | €/Ud.     |
|---------------------------------|----------------|--------------------------|-----------|
| Bisagras y anclaje caída normal | <b>EV286AA</b> | <b>E129001 · E772301</b> | <b>25</b> |



| Acabado: <b>Cromo Brillo</b>           | Ref.           | Dónde se usa             | €/Ud.     |
|--|----------------|--------------------------|-----------|
| Anclaje asiento con cierre amortiguado | <b>EV287AA</b> | <b>E129101 · E772401</b> | <b>25</b> |



| Acabado: <b>Blanco</b>                 | Ref.           | Dónde se usa             | €/Ud.     |
|--|----------------|--------------------------|-----------|
| Bisagra asiento con cierre amortiguado | <b>T299067</b> | <b>E129101 · E772401</b> | <b>42</b> |



| Acabado: <b>Blanco</b>   | Ref.           | Dónde se usa             | €/Ud.     |
|--------------------------|----------------|--------------------------|-----------|
| Topes asiento envolvente | <b>K785401</b> | <b>E712301 · E712401</b> | <b>10</b> |



| Acabado: <b>Neutro</b> | Ref.           | Dónde se usa             | €/Ud.     |
|------------------------|----------------|--------------------------|-----------|
| Topes asiento fino     | <b>TV16567</b> | <b>E772301 · E772401</b> | <b>10</b> |



# CONNECT FREEDOM

Hiti inctore mquibea quidus ma sum  
arum que is eum rerovid ignita des  
rescitate eum eaquian duciis invent  
deressequam et mi,

Nobitae ssenditatur aliquas senim  
eossitatem suntia deleniam etur sit,  
sam solorat as atem facerum venis si  
ipsa doles videndanist ut od quat eos  
dus doluptatetur molenisque officid  
ma dolo offictat in consequere

## INODOROS Y BIDÉS

---



INODORO  
SUSPENDIDO



INODORO SUSPENDIDO  
SIN BRIDA PROYECCIÓN  
ESPECIAL 75CM



INODORO A PARED  
TANQUE ALTO



INODORO A PARED  
ABIERTO



BIDÉ A SUELO



# CONNECT FREEDOM

## INODORO SUSPENDIDO ELEVADO



| Acabado: <b>Blanco Brillo</b>              | Ref.           | €/Ud.      | Stock                               | Cant. |
|--|----------------|------------|-------------------------------------|-------|
| Inodoro <b>ELEVADO</b>                     | <b>E607501</b> | <b>208</b> |                                     | 12    |
| Asiento y tapa normal                      | <b>E712801</b> | <b>55</b>  | <input checked="" type="checkbox"/> | 12    |
| Asiento y tapa con cierre amortiguado      | <b>E712701</b> | <b>95</b>  | <input checked="" type="checkbox"/> | 12    |
| Asiento y tapa fina normal                 | <b>E772301</b> | <b>55</b>  | <input checked="" type="checkbox"/> | 12    |
| Asiento y tapa fina con cierre amortiguado | <b>E772401</b> | <b>95</b>  | <input checked="" type="checkbox"/> | 12    |

Características técnicas

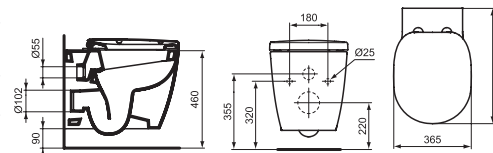

## INODORO SUSPENDIDO ELEVADO PROJ. 75 CM SIN BRIDA



| Acabado: <b>Blanco Brillo</b>         | Ref.           | €/Ud.      | Stock | Cant. |
|---------------------------------------|----------------|------------|-------|-------|
| Inodoro <b>SIN BRIDA</b>              | <b>E819501</b> | <b>330</b> |       | 5     |
| Asiento y tapa normal                 | <b>E822501</b> | <b>62</b>  |       | 5     |
| Asiento y tapa con cierre amortiguado | <b>E822601</b> | <b>52</b>  |       | 5     |

Características técnicas

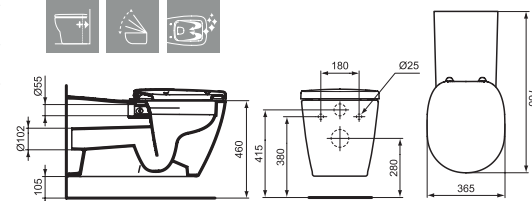

## INODORO A PARED TANQUE ALTO ELEVADO



| Acabado: <b>Blanco Brillo</b>              | Ref.           | €/Ud.      | Stock                               | Cant. |
|--|----------------|------------|-------------------------------------|-------|
| Inodoro <b>ELEVADO</b>                     | <b>E607201</b> | <b>182</b> |                                     | 12    |
| Asiento y tapa normal                      | <b>E712801</b> | <b>55</b>  | <input checked="" type="checkbox"/> | 12    |
| Asiento y tapa con cierre amortiguado      | <b>E712701</b> | <b>95</b>  | <input checked="" type="checkbox"/> | 12    |
| Asiento y tapa fina normal                 | <b>E772301</b> | <b>55</b>  | <input checked="" type="checkbox"/> | 12    |
| Asiento y tapa fina con cierre amortiguado | <b>E772401</b> | <b>95</b>  | <input checked="" type="checkbox"/> | 12    |

Características técnicas

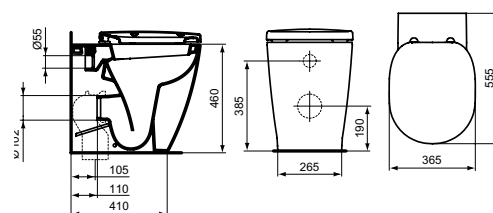

\* Codo salida vertical no incluido

Opcional para hacer salida vertical, solicitar el código:

|      | Ref.            | €/Ud.     | Stock                               | Cant. |
|------|-----------------|-----------|-------------------------------------|-------|
| Codo | <b>WW965742</b> | <b>18</b> | <input checked="" type="checkbox"/> | 6     |



## INODORO ABIERTO ELEVADO

| Acabado: <b>Blanco Brillo</b>              | Ref.           | €/Ud.      | Stock                               | Cant. |
|--|----------------|------------|-------------------------------------|-------|
| Inodoro salida dual <b>ELEVADO</b>         | <b>E607001</b> | <b>182</b> |                                     | 8     |
| Tanque 6/3L cúbico A/I                     | <b>E797001</b> | <b>130</b> | <input checked="" type="checkbox"/> | 12    |
| Tanque 6/3L cúbico A/L                     | <b>E797101</b> | <b>130</b> | <input checked="" type="checkbox"/> | 6     |
| Asiento y tapa normal                      | <b>E712801</b> | <b>55</b>  | <input checked="" type="checkbox"/> | 12    |
| Asiento y tapa con cierre amortiguado      | <b>E712701</b> | <b>95</b>  | <input checked="" type="checkbox"/> | 12    |
| Asiento y tapa fina normal                 | <b>E772301</b> | <b>55</b>  | <input checked="" type="checkbox"/> | 12    |
| Asiento y tapa fina con cierre amortiguado | <b>E772401</b> | <b>95</b>  | <input checked="" type="checkbox"/> | 12    |

### Características técnicas

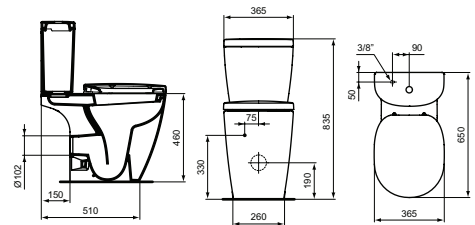

Salida vertical con codo

\* Codo salida vertical no incluido

Opcional para hacer salida vertical, solicitar el código:

|      | Ref.            | €/Ud.     | Stock                               | Cant. |
|------|-----------------|-----------|-------------------------------------|-------|
| Codo | <b>WW965742</b> | <b>18</b> | <input checked="" type="checkbox"/> | 6     |



## BIDÉ A PARED ELEVADO

| Acabado: <b>Blanco Brillo</b> | Ref.           | €/Ud.      | Stock | Cant. |
|-------------------------------|----------------|------------|-------|-------|
| Bidé a suelo <b>ELEVADO</b>   | <b>E607401</b> | <b>182</b> |       | 4     |

### Características técnicas

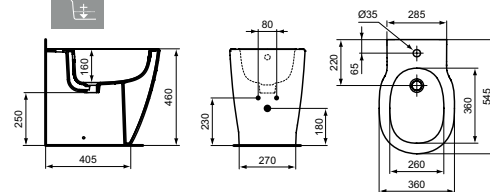

# ACCESORIOS CONNECT FREEDOM



## TANQUE CÚBICO

| Acabado: <b>Blanco Brillo</b> | Ref.           | €/Ud.      | Stock                               | Cant. |
|-------------------------------|----------------|------------|-------------------------------------|-------|
| Tanque Cúbico 6/3L A/I        | <b>E797001</b> | <b>130</b> | <input checked="" type="checkbox"/> | 12    |
| Tanque Cúbico 6/3L A/L        | <b>E797101</b> | <b>130</b> | <input checked="" type="checkbox"/> | 6     |

Características técnicas



## ASIENTOS Y TAPAS ENVOLVENTES



| Acabado: <b>Blanco Brillo</b>         | Ref.           | €/Ud.     | Stock                               | Cant. |
|---------------------------------------|----------------|-----------|-------------------------------------|-------|
| Asiento y tapa normal                 | <b>E712801</b> | <b>55</b> | <input checked="" type="checkbox"/> | 12    |
| Asiento y tapa con cierre amortiguado | <b>E712701</b> | <b>95</b> | <input checked="" type="checkbox"/> | 12    |

Características técnicas

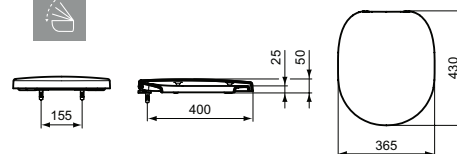

## ASIENTOS Y TAPAS FINAS



| Acabado: <b>Blanco Brillo</b>              | Ref.           | €/Ud.     | Stock                               | Cant. |
|--|----------------|-----------|-------------------------------------|-------|
| Asiento y tapa fina normal                 | <b>E772301</b> | <b>55</b> | <input checked="" type="checkbox"/> | 12    |
| Asiento y tapa fina con cierre amortiguado | <b>E772401</b> | <b>95</b> | <input checked="" type="checkbox"/> | 12    |

Características técnicas

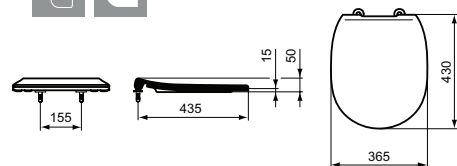



# REPUESTOS CONNECT FREEDOM



| Acabado: <b>Neutro</b> | Ref.           | Dónde se usa             | €/Ud.     |
|------------------------|----------------|--------------------------|-----------|
| Tapa tanque cúbico     | <b>E788901</b> | <b>E797101 · E797001</b> | <b>30</b> |



| Acabado: <b>Neutro</b>                   | Ref.             | Dónde se usa                                   | €/Ud.    |
|--|------------------|--|----------|
| Kit fijación a suelo para inodoro y bidé | <b>TT0257919</b> | <b>Para todos los inodoros y bidés a suelo</b> | <b>5</b> |



| Acabado: <b>Cromo Brillo</b>    | Ref.           | Dónde se usa             | €/Ud.     |
|---------------------------------|----------------|--------------------------|-----------|
| Bisagras y anclaje caída normal | <b>EV286AA</b> | <b>E712801 · E772301</b> | <b>25</b> |



| Acabado: <b>Cromo Brillo</b>           | Ref.           | Dónde se usa             | €/Ud.     |
|--|----------------|--------------------------|-----------|
| Anclaje asiento con cierre amortiguado | <b>EV287AA</b> | <b>E712701 · E772401</b> | <b>25</b> |



| Acabado: <b>Blanco</b>                 | Ref.           | Dónde se usa             | €/Ud.     |
|--|----------------|--------------------------|-----------|
| Bisagra asiento con cierre amortiguado | <b>T299067</b> | <b>E712701 · E772401</b> | <b>42</b> |



| Acabado: <b>Blanco</b>   | Ref.           | Dónde se usa             | €/Ud.     |
|--------------------------|----------------|--------------------------|-----------|
| Topes asiento envolvente | <b>K785401</b> | <b>E712701 · E712801</b> | <b>10</b> |



| Acabado: <b>Neutro</b> | Ref.           | Dónde se usa             | €/Ud.     |
|------------------------|----------------|--------------------------|-----------|
| Topes asiento fino     | <b>TV16567</b> | <b>E772301 · E772401</b> | <b>10</b> |

# TESI

Líneas simples y recatadas que dan lugar a formas naturales y orgánicas.

Todo ello sin renunciar a un carácter moderno y su diseño funcional con la última tecnología.

## INODOROS Y BIDÉS

---



INODORO  
SUSPENDIDO



INODORO A PARED  
TANQUE ALTO



INODORO  
ABIERTO



INODORO A PARED  
TANQUE BAJO



BIDÉ SUSPENDIDO



BIDÉ A SUELO



# TESI

## INODORO SUSPENDIDO



| Acabado: <b>Blanco Brillo</b>                     | Ref.           | €/Ud.      | Stock                               | Cant. |
|---|----------------|------------|-------------------------------------|-------|
| Inodoro <b>AQUABLADE</b><br>Fijación oculta       | <b>T007901</b> | <b>160</b> | <input checked="" type="checkbox"/> | 12    |
| Asiento y tapa fina normal                        | <b>T352801</b> | <b>55</b>  | <input checked="" type="checkbox"/> | 12    |
| Asiento y tapa fina con cierre amortiguado        | <b>T352701</b> | <b>95</b>  | <input checked="" type="checkbox"/> | 12    |
| <b>PACK</b> Inodoro + tapa normal                 | <b>T354701</b> | <b>215</b> | <input checked="" type="checkbox"/> | 12    |
| <b>PACK</b> Inodoro + tapa con cierre amortiguado | <b>T354601</b> | <b>255</b> | <input checked="" type="checkbox"/> | 12    |

### Características técnicas

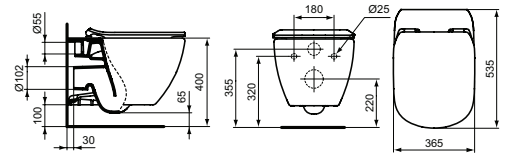

## INODORO A PARED TANQUE ALTO



| Acabado: <b>Blanco Brillo</b>                      | Ref.           | €/Ud.      | Stock                               | Cant. |
|--|----------------|------------|-------------------------------------|-------|
| Inodoro <b>AQUABLADE*</b><br>Salida dual           | <b>T007701</b> | <b>150</b> |                                     | 6     |
| Asiento y tapa fina normal                         | <b>T352801</b> | <b>55</b>  | <input checked="" type="checkbox"/> | 12    |
| Asiento y tapa fina con cierre amortiguado         | <b>T352701</b> | <b>95</b>  | <input checked="" type="checkbox"/> | 12    |
| <b>PACK</b> Inodoro + tapa normal*                 | <b>T353701</b> | <b>205</b> | <input checked="" type="checkbox"/> | 12    |
| <b>PACK</b> Inodoro + tapa con cierre amortiguado* | <b>T353601</b> | <b>245</b> | <input checked="" type="checkbox"/> | 12    |

NOVEDAD

\* Codo salida vertical no incluido

Opcional para hacer salida vertical, solicitar el código:

|      | Ref.            | €/Ud.     | Stock                               | Cant. |
|------|-----------------|-----------|-------------------------------------|-------|
| Codo | <b>WW965742</b> | <b>18</b> | <input checked="" type="checkbox"/> | 6     |

### Características técnicas

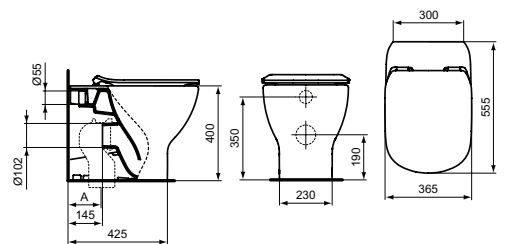

## BIDÉ SUSPENDIDO



| Acabado: <b>Blanco Brillo</b> | Ref.           | €/Ud.      | Stock                               | Cant. |
|-------------------------------|----------------|------------|-------------------------------------|-------|
| Bidé <b>fijación oculta</b>   | <b>T355201</b> | <b>130</b> | <input checked="" type="checkbox"/> | 6     |

### Características técnicas

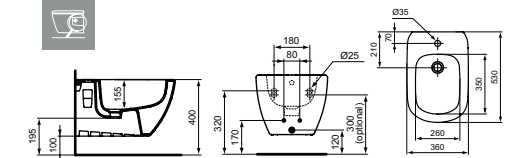

## BIDÉ A SUELO



| Acabado: <b>Blanco Brillo</b> | Ref.           | €/Ud.      | Stock                               | Cant. |
|-------------------------------|----------------|------------|-------------------------------------|-------|
| Bidé                          | <b>T354001</b> | <b>114</b> | <input checked="" type="checkbox"/> | 6     |

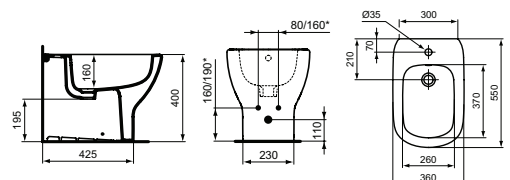

## INODORO PARED TANQUE BAJO



| Acabado: <b>Blanco Brillo</b>   | Ref.            | €/Ud.      | Stock                               | Cant. |
|---|-----------------|------------|-------------------------------------|-------|
| Inodoro <b>AQUABLADE*</b><br>Salida dual  | <b>T008201</b>  | <b>140</b> | <input checked="" type="checkbox"/> | 12    |
| Tanque 4,5/3L A/L   | <b>T262601</b>  | <b>115</b> | <input checked="" type="checkbox"/> | 12    |
| Tanque 4,5/3L A/I   | <b>T356801</b>  | <b>115</b> | <input checked="" type="checkbox"/> | 12    |
| Asiento y tapa fina normal  | <b>T352801</b>  | <b>55</b>  | <input checked="" type="checkbox"/> | 12    |
| Asiento y tapa fina con cierre amortiguado  | <b>T352701</b>  | <b>95</b>  | <input checked="" type="checkbox"/> | 12    |
| * Codo salida vertical no incluido<br>Opcional para hacer salida vertical, solicitar el código: |                 |            |                                     |       |
|   | Ref.            | €/Ud.      | Stock                               | Cant. |
| Codo  | <b>WW965742</b> | <b>18</b>  | <input checked="" type="checkbox"/> | 6     |

### Características técnicas

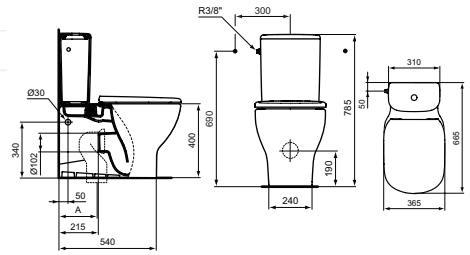
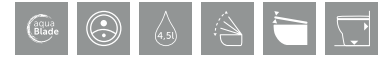

## INODORO ABIERTO



| Acabado: <b>Blanco Brillo</b>   | Ref.            | €/Ud.      | Stock                               | Cant. |
|---|-----------------|------------|-------------------------------------|-------|
| Inodoro <b>AQUABLADE*</b><br>Salida dual  | <b>T008701</b>  | <b>115</b> |                                     | 12    |
| Tanque 4,5/3L A/L   | <b>T262601</b>  | <b>115</b> | <input checked="" type="checkbox"/> | 12    |
| Tanque 4,5/3L A/I   | <b>T356801</b>  | <b>115</b> | <input checked="" type="checkbox"/> | 12    |
| Asiento y tapa fina normal  | <b>T352801</b>  | <b>55</b>  | <input checked="" type="checkbox"/> | 12    |
| Asiento y tapa fina con cierre amortiguado  | <b>T352701</b>  | <b>95</b>  | <input checked="" type="checkbox"/> | 12    |
| * Codo salida vertical no incluido<br>Opcional para hacer salida vertical, solicitar el código: |                 |            |                                     |       |
|   | Ref.            | €/Ud.      | Stock                               | Cant. |
| Codo  | <b>WW965742</b> | <b>18</b>  | <input checked="" type="checkbox"/> | 6     |

### Características técnicas

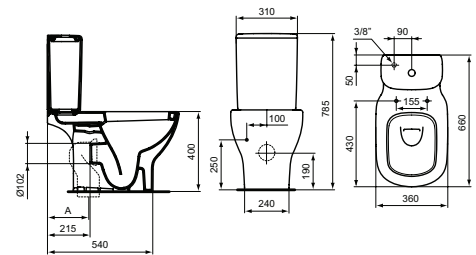



# ACCESORIOS TESI

El estilo de formas delicadas y suaves acompañan toda la gama de complementos



## TANQUE

| Acabado: <b>Blanco Brillo</b> | Ref.           | €/Ud.      | Stock                               | Cant. |
|-------------------------------|----------------|------------|-------------------------------------|-------|
| Tanque 4,5/3L A/L             | <b>T262601</b> | <b>115</b> | <input checked="" type="checkbox"/> | 12    |
| Tanque 4,5/3L A/I             | <b>T356801</b> | <b>115</b> | <input checked="" type="checkbox"/> | 12    |

Características técnicas



## ASIENTOS Y TAPAS FINAS



| Acabado: <b>Blanco Brillo</b>              | Ref.           | €/Ud.     | Stock                               | Cant. |
|--|----------------|-----------|-------------------------------------|-------|
| Asiento y tapa fina normal                 | <b>T352801</b> | <b>55</b> | <input checked="" type="checkbox"/> | 12    |
| Asiento y tapa fina con cierre amortiguado | <b>T352701</b> | <b>95</b> | <input checked="" type="checkbox"/> | 12    |

Características técnicas

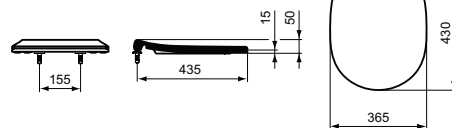

# REPUESTOS TESI



| Acabado: <b>Neutro</b> | Ref.           | Dónde se usa             | €/Ud.     |
|------------------------|----------------|--------------------------|-----------|
| Tapa tanque TESI       | <b>T412501</b> | <b>T356801 · T262601</b> | <b>30</b> |



| Acabado: <b>Neutro</b>                   | Ref.             | Dónde se usa                                   | €/Ud.    |
|--|------------------|--|----------|
| Kit fijación a suelo para inodoro y bidé | <b>TT0257919</b> | <b>Para todos los inodoros y bidés a suelo</b> | <b>5</b> |



| Acabado: <b>Cromo Brillo</b>                        | Ref.             | Dónde se usa             | €/Ud.     |
|---|------------------|--------------------------|-----------|
| Kit fijación oculta inodoro / bidé suspendidos TESI | <b>TT0299598</b> | <b>T007901 · T355201</b> | <b>25</b> |



| Acabado: <b>Cromo Brillo</b>    | Ref.           | Dónde se usa   | €/Ud.     |
|---------------------------------|----------------|----------------|-----------|
| Bisagras y anclaje caída normal | <b>TV09767</b> | <b>T352801</b> | <b>25</b> |



| Acabado: <b>Cromo Brillo</b>           | Ref.           | Dónde se usa   | €/Ud.     |
|--|----------------|----------------|-----------|
| Anclaje asiento con cierre amortiguado | <b>TV04767</b> | <b>T352701</b> | <b>30</b> |



| Acabado: <b>Blanco</b>                 | Ref.           | Dónde se usa   | €/Ud.     |
|--|----------------|----------------|-----------|
| Bisagra asiento con cierre amortiguado | <b>T299067</b> | <b>T352701</b> | <b>45</b> |



| Acabado: <b>Neutro</b> | Ref.           | Dónde se usa             | €/Ud.     |
|------------------------|----------------|--------------------------|-----------|
| Tapes asiento fino     | <b>TV16567</b> | <b>T352801 · T352701</b> | <b>10</b> |

# EUROVIT

Equilibrio perfecto como resultado de la combinación de formas redondas y rectangulares.

Sus líneas armoniosas los hacen muy atractivos, además de ofrecer un plus de seguridad y confort adicional en el baño

## INODOROS Y BIDÉS

---



INODORO  
SUSPENDIDO



INODORO  
ABIERTO



BIDÉ SUSPENDIDO



BIDÉ A SUELO



# EUROVIT

## INODORO SUSPENDIDO **NOVEDAD**



| Acabado: <b>Blanco Brillo</b> | Ref.           | €/Ud.     | Stock | Cant. |
|-------------------------------|----------------|-----------|-------|-------|
| Inodoro suspendido            | <b>W740601</b> | <b>95</b> |       | 12    |
| Asiento y tapa normal         | <b>W302601</b> | <b>40</b> |       | 12    |
| Asiento y tapa Soft           | <b>W303001</b> | <b>80</b> |       | 12    |

### Características técnicas

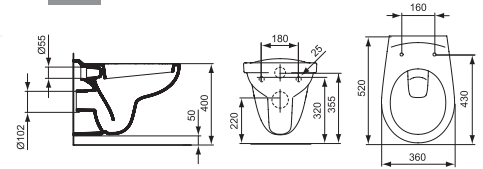

## BIDÉ SUSPENDIDO **NOVEDAD**



| Acabado: <b>Blanco Brillo</b> | Ref.           | €/Ud.      | Stock | Cant. |
|-------------------------------|----------------|------------|-------|-------|
| Bidé                          | <b>V493201</b> | <b>100</b> |       | 6     |

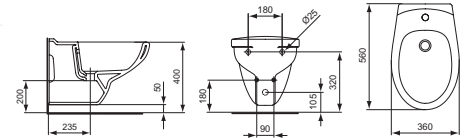

## PACKS INODOROS



| Acabado: <b>Blanco Brillo</b> | Ref.           | €/Ud.      | Stock                               | Cant. |
|-------------------------------|----------------|------------|-------------------------------------|-------|
| PACK EUROVIT S/V A/I          | <b>V337201</b> | <b>155</b> | <input checked="" type="checkbox"/> | 12    |
| PACK EUROVIT S/V A/L          | <b>V002001</b> | <b>155</b> | <input checked="" type="checkbox"/> | 12    |
| PACK EUROVIT S/H A/I          | <b>V337001</b> | <b>155</b> | <input checked="" type="checkbox"/> | 12    |
| PACK EUROVIT S/H A/L          | <b>V002101</b> | <b>155</b> | <input checked="" type="checkbox"/> | 12    |

### Características técnicas

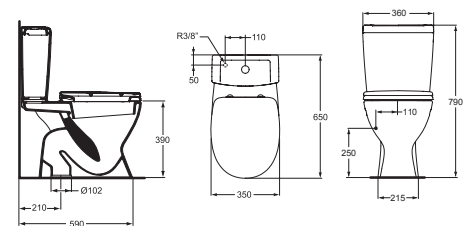

## BIDÉ A SUELO **NOVEDAD**



| Acabado: <b>Blanco Brillo</b> | Ref.           | €/Ud.     | Stock                               | Cant. |
|-------------------------------|----------------|-----------|-------------------------------------|-------|
| Bidé*                         | <b>E877401</b> | <b>60</b> | <input checked="" type="checkbox"/> | 6     |

\*Se suministra sin juego de fijaciones

Opcional:

|                       |                |          |                                     |   |
|-----------------------|----------------|----------|-------------------------------------|---|
| Juego fijaciones Bidé | <b>J118067</b> | <b>5</b> | <input checked="" type="checkbox"/> | 6 |
|-----------------------|----------------|----------|-------------------------------------|---|

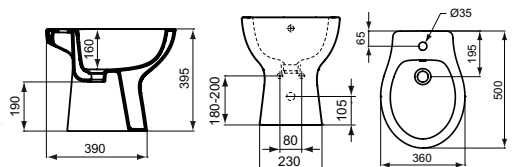

# ACCESORIOS EUROVIT

## ASIENTOS Y TAPAS



| Acabado: <b>Blanco Brillo</b>         | Ref.           | €/Ud.     | Stock | Cant. |
|---------------------------------------|----------------|-----------|-------|-------|
| Asiento y tapa fina                   | <b>W302601</b> | <b>40</b> |       | 12    |
| Asiento y tapa con cierre amortiguado | <b>W303001</b> | <b>80</b> |       | 12    |

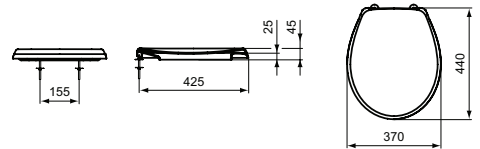

# REPUESTOS EUROVIT



| Acabado: <b>Cromo Brillo</b>      | Ref.             | Dónde se usa                                   | €/Ud.     |
|-----------------------------------|------------------|--|-----------|
| Kit fijación a suelo para inodoro | <b>TT0257919</b> | <b>Para todos los inodoros y bidés a suelo</b> | <b>30</b> |



| Acabado: <b>Cromo Brillo</b>  | Ref.           | Dónde se usa   | €/Ud.    |
|-------------------------------|----------------|----------------|----------|
| Kit fijación vertical a suelo | <b>J118067</b> | <b>E877401</b> | <b>5</b> |



| Acabado: <b>Cromo Brillo</b>   | Ref.           | Dónde se usa   | €/Ud.     |
|--------------------------------|----------------|----------------|-----------|
| Bisagra asiento Eurovit normal | <b>K7310BJ</b> | <b>W302601</b> | <b>20</b> |



| Acabado: <b>Blanco</b>                     | Ref.           | Dónde se usa   | €/Ud.     |
|--|----------------|----------------|-----------|
| Bisagra asiento Eurovit cierre amortiguado | <b>W303601</b> | <b>W303001</b> | <b>20</b> |



| Acabado: <b>Neutro</b> | Ref.           | Dónde se usa             | €/Ud.    |
|------------------------|----------------|--------------------------|----------|
| Topes asiento          | <b>K785401</b> | <b>W302601 - W303001</b> | <b>6</b> |



# SISTEMAS DE INSTALACIÓN

El corazón de nuestros diseños se encuentra unido a la tecnología que hace posible su funcionalidad. Innovación perfectamente integrada en la estancia para conservar la apariencia estética deseada.



# SISTEMAS DE INSTALACIÓN

## SISTEMA INSTALACIÓN MECÁNICO INODOROS



| Acabado: <b>Neutro</b>                          | Ref.           | P.€        | Stock | Cant. |
|---|----------------|------------|-------|-------|
| Sistema instalación mecánico inodoro suspendido | <b>C6612AA</b> | <b>225</b> |       | 12    |

### Descripción

- Descarga Dual 3/6-7,5 L
- Compatible con todos los inodoros suspendidos
- Espesor de 120-170 mm
- Empotrada en la pared o en la placa de yeso
- Estructura probada para cargas de 400 kg
- Codo de desagüe ajustable en profundidad
- Instalación rápida y sencilla con sistema de ajuste rápido
- Altura ajustable de 0 a 200 mm

### Incluidos

- Red para una mayor adhesión al mortero
- Material de fijación del inodoro
- Material de fijación de la estructura
- Conexión de entrada y de salida del inodoro
- Codo de desagüe y adaptador Ø 90/110
- Válvula de cierre G ½"

| Accesorios                                       | Ref.           | P.€       | Stock | Cant. |
|--|----------------|-----------|-------|-------|
| Kit aislamiento acústico inodoro/bidé suspendido | <b>T604900</b> | <b>15</b> |       | 12    |

Dibujo técnico

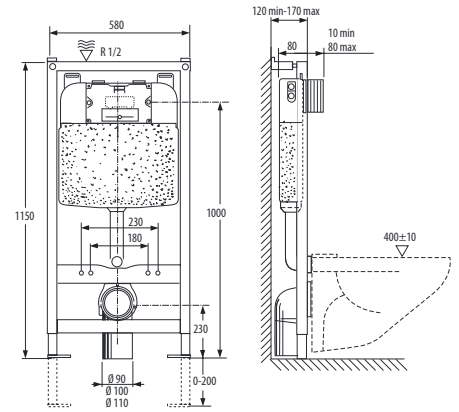

## PLACAS MECÁNICAS



### MODELO SLIM:

| Acabado         | Ref.            | P.€        | Stock | Cant. |
|-----------------|-----------------|------------|-------|-------|
| Slim cromo      | <b>VV659044</b> | <b>60</b>  |       | 12    |
| Slim cromo mate | <b>VV659046</b> | <b>65</b>  |       | 12    |
| Slim negro      | <b>VV659055</b> | <b>100</b> |       | 12    |

Dibujo técnico

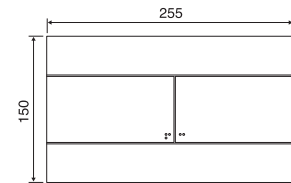

### MODELO METAL:

| Acabado               | Ref.            | P.€        | Stock | Cant. |
|-----------------------|-----------------|------------|-------|-------|
| Metal dual cromo      | <b>VV656004</b> | <b>130</b> |       | 12    |
| Metal dual cromo mate | <b>VV656006</b> | <b>145</b> |       | 12    |

Dibujo técnico

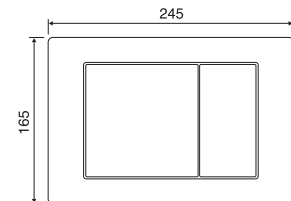

### MODELO RIVER:

| Acabado               | Ref.            | P.€       | Stock | Cant. |
|-----------------------|-----------------|-----------|-------|-------|
| River dual blanco     | <b>VV638581</b> | <b>30</b> |       | 12    |
| River dual cromo      | <b>VV638584</b> | <b>45</b> |       | 12    |
| River dual cromo mate | <b>VV638586</b> | <b>50</b> |       | 12    |

Dibujo técnico

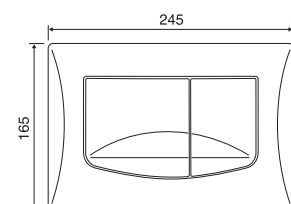

## PLACAS NEUMÁTICAS



### MODELO KARISMA:

| Acabado  | Ref.            | P.€        | Stock | Cant. |
|--|-----------------|------------|-------|-------|
|  Karisma blanco     | <b>VV641001</b> | <b>45</b>  |       | 12    |
|  Karisma cromo      | <b>E4465AA</b>  | <b>60</b>  |       | 12    |
|  Karisma cromo mate | <b>E4465GN</b>  | <b>65</b>  |       | 12    |
|  Karisma negro      | <b>VV641015</b> | <b>105</b> |       | 12    |

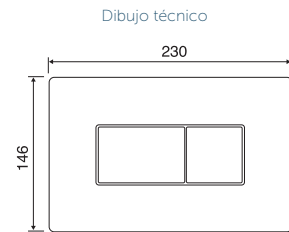

\* Para instalar la placa neumática Karisma es necesario pedir el kit neumático



## KIT CONVERSIÓN NEUMÁTICO

| Acabado: <b>Neutro</b>   | Ref.           | P.€       | Stock | Cant. |
|--------------------------|----------------|-----------|-------|-------|
| Kit conversión neumático | <b>C6621NU</b> | <b>35</b> |       | 12    |

## REPUESTOS MECANISMO EMPOTRADO

| Acabado: <b>Neutro</b>    | Ref.           | P.€       | Stock | Cant. |
|---------------------------|----------------|-----------|-------|-------|
| Mecanismo de alimentación | <b>EV10667</b> | <b>35</b> |       | N/A   |
| Mecanismo de descarga     | <b>C002099</b> | <b>35</b> |       | N/A   |



NOVEDAD

# SISTEMAS DE INSTALACIÓN

## SISTEMA INSTALACIÓN MECÁNICO INODOROS



| Acabado: <b>Neutro</b>            | Ref.           | P.€        | Stock | Cant. |
|-----------------------------------|----------------|------------|-------|-------|
| Cisterna empotrada con estructura | <b>W309967</b> | <b>175</b> |       | 12    |

### Descripción

Formado por un marco de chapa galvanizada para su uso en paredes de mampostería, destinado a la instalación rápida y segura de piezas de baño suspendidas.

- Descarga Dual 3/6 Litros

### Incluidos

- Cubierta anticondensación
- Válvula cierre G 1/2
- Conexión de entrada y salida del inodoro
- Codo de desagüe incluido

\* Se tiene que instalar con la placa código W3091AA

| Accesorios                                       | Ref.           | P.€       | Stock | Cant. |
|--|----------------|-----------|-------|-------|
| Kit aislamiento acústico inodoro/bidé suspendido | <b>T604900</b> | <b>15</b> |       | 12    |

Dibujo técnico

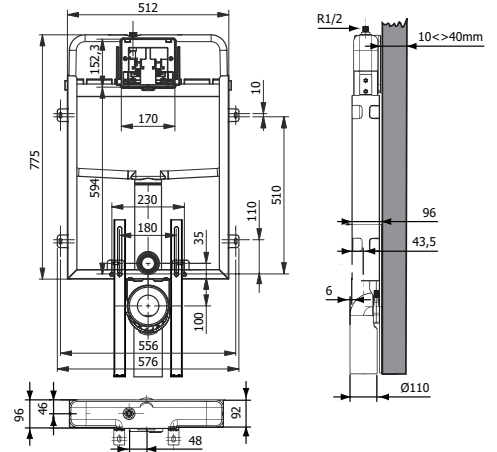

## SISTEMA INSTALACIÓN MECÁNICO INODOROS

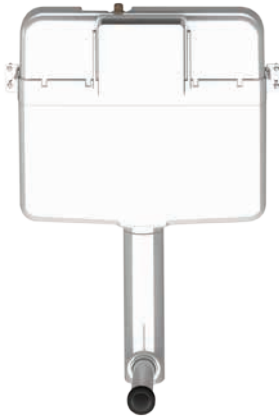

| Acabado: <b>Neutro</b> | Ref.           | P.€       | Stock | Cant. |
|------------------------|----------------|-----------|-------|-------|
| Cisterna empotrada     | <b>W370067</b> | <b>95</b> |       | 12    |

### Descripción

- Descarga Dual 3/6 Litros

### Incluidos

- Cubierta anticondensación
- Válvula cierre G 1/2
- Conexión de entrada y salida del inodoro
- Codo de desagüe incluido

\* Se tiene que instalar con la placa código W3091AA

| Accesorios                                       | Ref.           | P.€       | Stock | Cant. |
|--|----------------|-----------|-------|-------|
| Kit aislamiento acústico inodoro/bidé suspendido | <b>T604900</b> | <b>15</b> |       | 12    |

Dibujo técnico

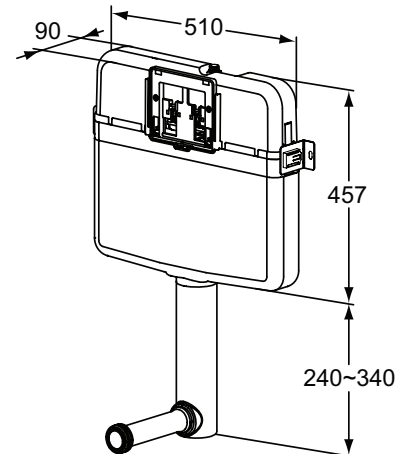

## PLACA MECÁNICA



| Acabado  | Ref.           | P.€       | Stock | Cant. |
|--|----------------|-----------|-------|-------|
|  Cromo brillo | <b>W3091AA</b> | <b>30</b> |       | 12    |

Dibujo técnico

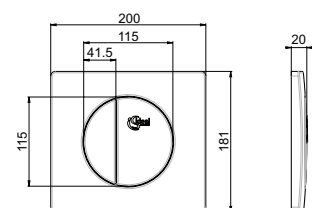

## SISTEMA INSTALACIÓN BIDÉS SUSPENDIDOS

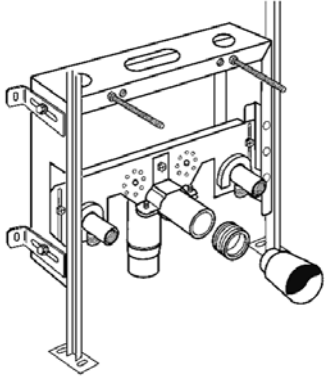

\*Las patas son accesorios.  
No vienen suministradas

| Acabado: <b>Neutro</b>               | Ref.            | P.€        | Stock | Cant. |
|--------------------------------------|-----------------|------------|-------|-------|
| Sistema instalación bidés suspendido | <b>VV610010</b> | <b>115</b> |       | 12    |

### Descripción

- Estructura para bidé suspendido
- Empotrada en la pared
- Estructura galvanizada
- Espesor de 80 mm
- Placa de fijación ajustable

### Incluidos

- Material de fijación del bidé
- Material de fijación de la estructura
- Code de desagüe

| Necesario para la instalación                    | Ref.            | P.€       | Stock | Cant. |
|--|-----------------|-----------|-------|-------|
| Escuadras de fijación sistema bidé suspendido    | <b>VV622405</b> | <b>15</b> |       | 12    |
| Accesorios                                       | Ref.            | P.€       | Stock | Cant. |
| Kit aislamiento acústico inodoro/bidé suspendido | <b>T604900</b>  | <b>15</b> |       | 12    |
| Set de patas ajustables                          | <b>VV620001</b> | <b>45</b> |       | 12    |

Dibujo técnico

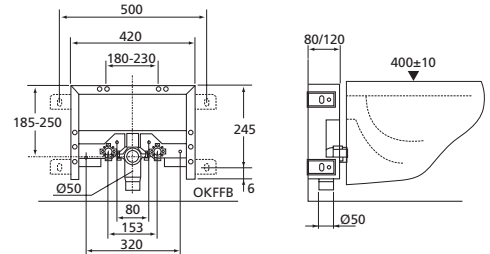



# MUEBLES Y LAVABOS

Equipa tu baño.  
El espacio que necesitas y espejos en  
los que reflejarte día a día.

|                     |     |
|---------------------|-----|
| MUEBLES Y LAVABOS   | 228 |
| LAVABOS DE APOYO    | 258 |
| LAVABOS             | 262 |
| LAVABOS DE ENCASTRE | 278 |



# MUEBLES

## MUEBLES

---



TONIC II



TESI



TEMPO







CERÁMICA Y MOBILIARIO

# TONIC II

Cantos redondeados y forma cónica invertida para aquellos que buscan un lavabo fuera de lo convencional

CERÁMICA Y MOBILIARIO







# TESI

Déjate seducir por sus sensuales líneas  
y sus contrastes de formas.

CERÁMICA Y MOBILIARIO





CERÁMICA Y MOBILIARIO

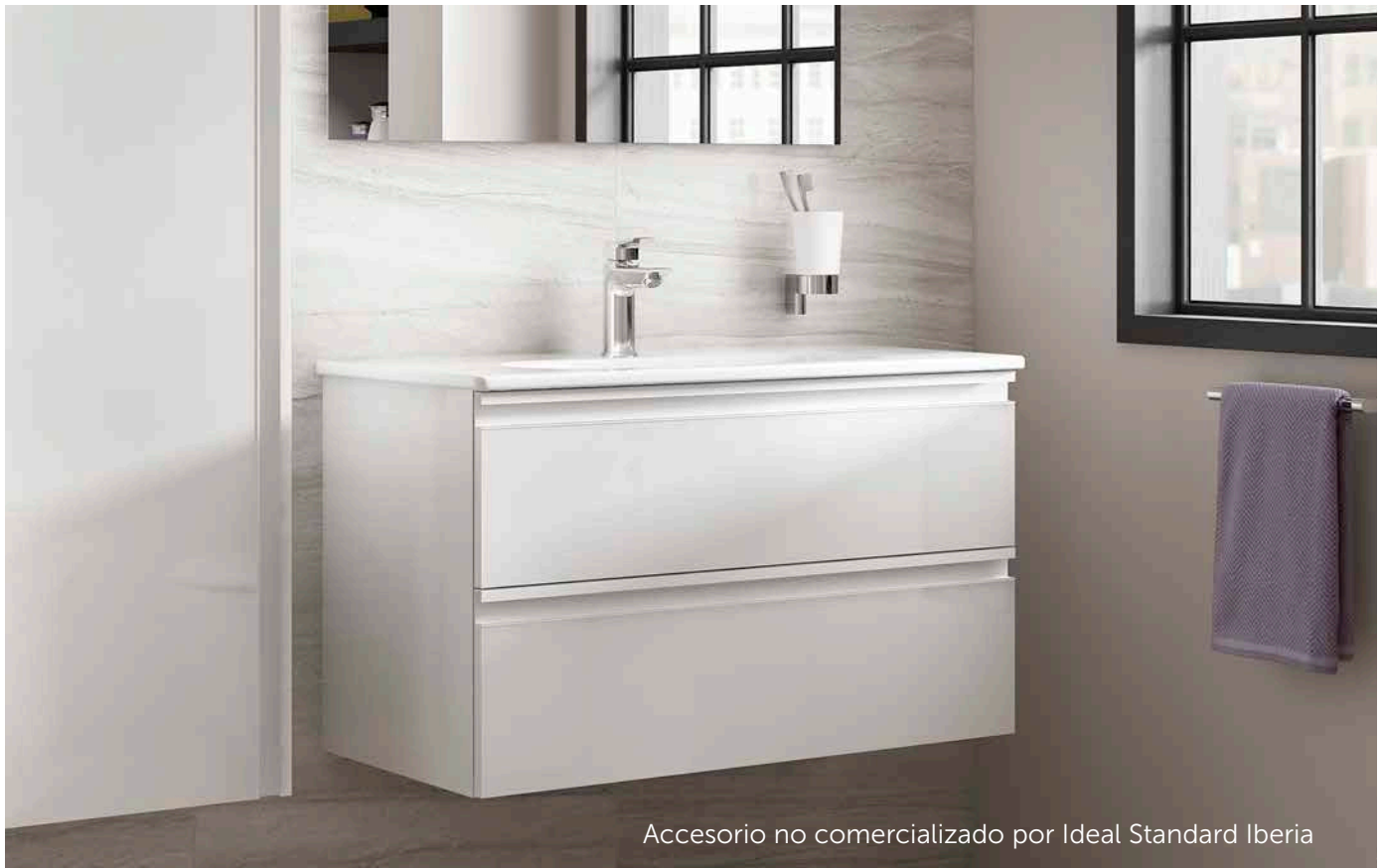

Accesorio no comercializado por Ideal Standard Iberia

# TESI

Las tendencias de interiorismo contemporáneo al servicio de tu hogar.

CERÁMICA Y MOBILIARIO



Confort y modernidad con el sello de la elegancia.







# TEMPO

La sencillez de su estilo hacen de él el complemento perfecto para tu baño.



CERÁMICA Y MOBILIARIO





# TEMPO

Volúmenes que se integran con facilidad sin perder sus formas básicas representantes de su esencia.

CERÁMICA Y MOBILIARIO





# LAVABOS DE APOYO

CERÁMICA Y MOBILIARIO

## LAVABOS DE APOYO

---



YPALISS



TONIC II



STRADA



CONNECT AIR





CERÁMICA Y MOBILIARIO

# IPALYSS

Nuestra nueva gama está inspirada en Bernard de Palissy, el famoso ceramista francés del siglo XVI, que implacablemente persiguió los secretos de la cerámica muy fina.

Al igual que él, hemos estado trabajando los límites del diseño para producir cerámicas muy delgadas, pero lo suficientemente fuertes para resistir el uso diario. Parecía apropiado denominar nuestra gama de elegantes, finas y resistentes cerámicas IPALYSS®.

CERÁMICA Y MOBILIARIO



BELLEZA CON  
FUERZA INTERIOR





Diamatec  
technology

## EL DISEÑO MÁS LIGERO DE TODOS

LAVABOS DIAMATEC CON  
ESPEROR DE 1,5MM

# IPALYSS

CERÁMICA Y MOBILIARIO







# TONIC II

Estructura pensada para aprovechar al máximo el espacio, su original contorno crea un efecto asombroso cuando es colocado en horizontal.



Accesorio no comercializado por Ideal Standard Iberia



CERÁMICA Y MOBILIARIO



# STRADA

CERÁMICA Y MOBILIARIO





Grifería no comercializada por Ideal Standard Iberia



# CONNECT AIR

CERÁMICA Y MOBILIARIO





# LAVABOS

## LAVABOS

---



STRADA



CONNECT AIR



CONNECT



EUROVIT PLUS



EUROVIT





CERÁMICA Y MOBILIARIO



# STRADA

CERÁMICA Y MOBILIARIO



# CONNECT



Diseño minimalista para los que quieren aprovechar al máximo el espacio.

CERÁMICA Y MOBILIARIO



Grifería no comercializada por Ideal Standard Iberia

# CONNECT

## AIR

Diseño elegante y versátil para vestir tu baño con formas rectas y clásicas, sin olvidar el estilo.







Solución integrada para aprovechar al máximo cualquier espacio. Al mismo tiempo, sus cantos redondeados ofrecen un plus de seguridad





# EUROVIT PLUS

CERÁMICA Y MOBILIARIO



Grifería y accesorios no comercializados por Ideal Standard Ibérica

# EUROVIT

Formas arriesgadas y combinación armónica de formas para hacer tu baño más divertido.



# LAVABOS DE ENCASTRE CONNECT

CERÁMICA Y MOBILIARIO



Debido a que el estilo de todo el mundo es diferente, Connect nos ofrece gran flexibilidad. Es el lugar donde el diseño creativo reúne soluciones prácticas, esto significa que puede adaptar sus opciones, para satisfacer las necesidades individuales.



# INFORMACIÓN TÉCNICA MUEBLES Y LAVABOS

CERÁMICA Y MOBILIARIO

## LEYENDA DE ICONOS

---



Cierre amortiguado

---





# MATRIZ DE COMPATIBILIDAD

| STRADA |       |
|--------|-------|
| 50x42  | 61x42 |

| Serie    | Ancho (cm) | Dibujo técnico | Descripción              | Ref. estructura o mueble | Tipo de encimera                                    | Referencia encimera | 50x42                               | 61x42                               |
|----------|------------|----------------|--------------------------|--------------------------|---|---------------------|-------------------------------------|-------------------------------------|
| TONIC II | 50         |                | Estructura lavabo de 50  | R4309                    | MFC Encimera sin corte                              | R4320               | K0776                               | K0781                               |
|          | 60         |                | Estructura lavabo de 60  | R4310                    | Encimera de cristal cortada, sin agujero, simétrica | R4330               | <input checked="" type="checkbox"/> |                                     |
|          |            |                |                          |                          | MFC Encimera sin corte                              | R4321               | <input checked="" type="checkbox"/> | <input checked="" type="checkbox"/> |
|          | 80         |                | Estructura lavabo de 80  | R4311                    | Encimera de cristal cortada, sin agujero, simétrica | R4331               | <input checked="" type="checkbox"/> |                                     |
|          |            |                |                          |                          | Encimera de cristal cortada & tap hole, asymm       | R4335               |                                     |                                     |
|          |            |                |                          |                          | MFC Encimera sin corte                              | R4322               | <input checked="" type="checkbox"/> | <input checked="" type="checkbox"/> |
|          | 100        |                | Estructura lavabo de 100 | R4312                    | Encimera de cristal cortada, sin agujero, simétrica | R4332               | <input checked="" type="checkbox"/> |                                     |
|          |            |                |                          |                          | Encimera de cristal cortada & tap hole, asymm       | R4336               |                                     |                                     |
|          |            |                |                          |                          | MFC Encimera sin corte                              | R4323               | <input checked="" type="checkbox"/> | <input checked="" type="checkbox"/> |
|          | 120        |                | Estructura lavabo de 120 | R4313                    | Encimera de cristal cortada, sin agujero, simétrica | R4333               | <input checked="" type="checkbox"/> |                                     |
|          |            |                |                          |                          | MFC Encimera sin corte                              | R4324               | <input checked="" type="checkbox"/> | <input checked="" type="checkbox"/> |

|                        |    |  |                  |       |   |       |                                     |                                     |
|------------------------|----|--|------------------|-------|---|-------|-------------------------------------|-------------------------------------|
| TEMPO                  | 60 |  | Mueble 2 Puertas | E3239 | "Encimera de cristal cortada sin orificio para grifería Simétrica"  | R4331 | <input checked="" type="checkbox"/> |                                     |
|                        |    |  |                  |       | MFC encimera sin corte  | R4321 | <input checked="" type="checkbox"/> | <input checked="" type="checkbox"/> |
|                        | 60 |  | Mueble 2 Cajones | E3240 | "Encimera de cristal cortada sin orificio para grifería Simétrica"  | R4330 | <input checked="" type="checkbox"/> |                                     |
|                        |    |  |                  |       | MFC Encimera sin corte  | R4321 |                                     |                                     |
|                        | 80 |  | Mueble 2 Cajones | E3242 | "Encimera de cristal cortada Sin orificio para grifería Simétrica"  | R4331 | <input checked="" type="checkbox"/> |                                     |
|                        |    |  |                  |       | "Encimera de cristal cortada con orificio para grifería Asimétrica" | R4335 |                                     |                                     |
| MFC Encimera sin corte |    |  |                  |       | R4322   |       |                                     |                                     |

| TONIC II                            |                                     | CONNECT AIR                         |                                     | IPALYSS                             |                                     |                                     |
|-------------------------------------|-------------------------------------|-------------------------------------|-------------------------------------|-------------------------------------|-------------------------------------|-------------------------------------|
| 55x40<br>Asimétrico                 | 55x40<br>Simétrico                  | 40x40                               | 60x40                               | 55x38                               | 55x38                               | 55x38                               |
| K0833                               | K0834                               | E0347                               | E0348                               | E1392                               | E1393                               | E1394                               |
|                                     |                                     |                                     |                                     |                                     |                                     |                                     |
| <input checked="" type="checkbox"/> | <input checked="" type="checkbox"/> | <input checked="" type="checkbox"/> | <input checked="" type="checkbox"/> | <input checked="" type="checkbox"/> | <input checked="" type="checkbox"/> | <input checked="" type="checkbox"/> |
| <input checked="" type="checkbox"/> | <input checked="" type="checkbox"/> | <input checked="" type="checkbox"/> | <input checked="" type="checkbox"/> | <input checked="" type="checkbox"/> | <input checked="" type="checkbox"/> | <input checked="" type="checkbox"/> |
| <input checked="" type="checkbox"/> | <input checked="" type="checkbox"/> | <input checked="" type="checkbox"/> | <input checked="" type="checkbox"/> | <input checked="" type="checkbox"/> | <input checked="" type="checkbox"/> | <input checked="" type="checkbox"/> |
| <input checked="" type="checkbox"/> |                                     | <input checked="" type="checkbox"/> |                                     |                                     |                                     |                                     |
| <input checked="" type="checkbox"/> | <input checked="" type="checkbox"/> | <input checked="" type="checkbox"/> | <input checked="" type="checkbox"/> | <input checked="" type="checkbox"/> | <input checked="" type="checkbox"/> | <input checked="" type="checkbox"/> |
| <input checked="" type="checkbox"/> | <input checked="" type="checkbox"/> | <input checked="" type="checkbox"/> | <input checked="" type="checkbox"/> | <input checked="" type="checkbox"/> | <input checked="" type="checkbox"/> | <input checked="" type="checkbox"/> |
| <input checked="" type="checkbox"/> |                                     | <input checked="" type="checkbox"/> |                                     |                                     |                                     |                                     |
| <input checked="" type="checkbox"/> | <input checked="" type="checkbox"/> | <input checked="" type="checkbox"/> | <input checked="" type="checkbox"/> | <input checked="" type="checkbox"/> | <input checked="" type="checkbox"/> | <input checked="" type="checkbox"/> |
| <input checked="" type="checkbox"/> | <input checked="" type="checkbox"/> | <input checked="" type="checkbox"/> | <input checked="" type="checkbox"/> | <input checked="" type="checkbox"/> | <input checked="" type="checkbox"/> | <input checked="" type="checkbox"/> |
| <input checked="" type="checkbox"/> | <input checked="" type="checkbox"/> | <input checked="" type="checkbox"/> | <input checked="" type="checkbox"/> | <input checked="" type="checkbox"/> | <input checked="" type="checkbox"/> | <input checked="" type="checkbox"/> |
| <input checked="" type="checkbox"/> | <input checked="" type="checkbox"/> | <input checked="" type="checkbox"/> | <input checked="" type="checkbox"/> | <input checked="" type="checkbox"/> | <input checked="" type="checkbox"/> | <input checked="" type="checkbox"/> |
| <input checked="" type="checkbox"/> | <input checked="" type="checkbox"/> | <input checked="" type="checkbox"/> | <input checked="" type="checkbox"/> | <input checked="" type="checkbox"/> | <input checked="" type="checkbox"/> | <input checked="" type="checkbox"/> |
| <input checked="" type="checkbox"/> | <input checked="" type="checkbox"/> | <input checked="" type="checkbox"/> | <input checked="" type="checkbox"/> | <input checked="" type="checkbox"/> | <input checked="" type="checkbox"/> | <input checked="" type="checkbox"/> |
| <input checked="" type="checkbox"/> | <input checked="" type="checkbox"/> | <input checked="" type="checkbox"/> | <input checked="" type="checkbox"/> | <input checked="" type="checkbox"/> | <input checked="" type="checkbox"/> | <input checked="" type="checkbox"/> |
| <input checked="" type="checkbox"/> | <input checked="" type="checkbox"/> | <input checked="" type="checkbox"/> | <input checked="" type="checkbox"/> | <input checked="" type="checkbox"/> | <input checked="" type="checkbox"/> | <input checked="" type="checkbox"/> |
| <input checked="" type="checkbox"/> | <input checked="" type="checkbox"/> | <input checked="" type="checkbox"/> | <input checked="" type="checkbox"/> | <input checked="" type="checkbox"/> | <input checked="" type="checkbox"/> | <input checked="" type="checkbox"/> |
| <input checked="" type="checkbox"/> | <input checked="" type="checkbox"/> | <input checked="" type="checkbox"/> | <input checked="" type="checkbox"/> | <input checked="" type="checkbox"/> | <input checked="" type="checkbox"/> | <input checked="" type="checkbox"/> |
| <input checked="" type="checkbox"/> | <input checked="" type="checkbox"/> | <input checked="" type="checkbox"/> | <input checked="" type="checkbox"/> | <input checked="" type="checkbox"/> | <input checked="" type="checkbox"/> | <input checked="" type="checkbox"/> |
| <input checked="" type="checkbox"/> | <input checked="" type="checkbox"/> | <input checked="" type="checkbox"/> | <input checked="" type="checkbox"/> | <input checked="" type="checkbox"/> | <input checked="" type="checkbox"/> | <input checked="" type="checkbox"/> |
| <input checked="" type="checkbox"/> | <input checked="" type="checkbox"/> | <input checked="" type="checkbox"/> | <input checked="" type="checkbox"/> | <input checked="" type="checkbox"/> | <input checked="" type="checkbox"/> | <input checked="" type="checkbox"/> |
| <input checked="" type="checkbox"/> | <input checked="" type="checkbox"/> | <input checked="" type="checkbox"/> | <input checked="" type="checkbox"/> | <input checked="" type="checkbox"/> | <input checked="" type="checkbox"/> | <input checked="" type="checkbox"/> |
| <input checked="" type="checkbox"/> |                                     | <input checked="" type="checkbox"/> |                                     |                                     |                                     |                                     |
|                                     |                                     |                                     |                                     |                                     |                                     |                                     |

CERÁMICA Y MOBILIARIO

# MATRIZ DE COMPATIBILIDAD

| Serie | Ancho (cm)  | Dibujo técnico  | Descripción      | Referencia   | Tipo de encimera  | Referencia encimera                 | STRADA                              |                                     |
|-------|---|---|------------------|--|---|-------------------------------------|-------------------------------------|-------------------------------------|
|       |   |   |                  |  |   |                                     | 50x42                               | 61x42                               |
|       |   |   |                  |  |   |                                     | K0776                               | K0781                               |
| TESI  | 50  |    | Mueble 1 Cajón   | T0045  | MFC Encimera sin corte                                  | R4320                               |                                     |                                     |
|       | 60  |    | Mueble 1 Cajón   | T0046  | Encimera de cristal cortada Sin orificio para grifería  | R4330                               | <input checked="" type="checkbox"/> |                                     |
|       |   |   |                  |  | MFC Encimera sin corte                                  | R4321                               | <input checked="" type="checkbox"/> | <input checked="" type="checkbox"/> |
|       | 80  |   | Mueble 1 Cajón   | T0047  | Encimera de cristal cortada sin orificio para grifería  | R4331                               | <input checked="" type="checkbox"/> |                                     |
|       |   |   |                  |  | Encimera de cristal cortada con orificio para grifería  | R4335                               |                                     |                                     |
|       |   |   |                  |  | MFC Encimera sin corte                                  | R4322                               | <input checked="" type="checkbox"/> | <input checked="" type="checkbox"/> |
|       | 100   |  | Mueble 1 Cajón   | T0048  | Encimera de cristal cortada, sin orificio para grifería | R4332                               | <input checked="" type="checkbox"/> |                                     |
|       |   |   |                  |  | Encimera de cristal cortada con orificio para grifería  | R4336                               |                                     |                                     |
|       |   |   |                  |  | MFC Encimera sin corte                                  | R4323                               | <input checked="" type="checkbox"/> | <input checked="" type="checkbox"/> |
|       | 60  |  | Mueble 2 Cajones | T0050  | Encimera de cristal cortada sin orificio para grifería  | R4330                               | <input checked="" type="checkbox"/> |                                     |
|       |   |   |                  |  | MFC Encimera sin corte                                  | R4321                               | <input checked="" type="checkbox"/> | <input checked="" type="checkbox"/> |
|       | 80  |  | Mueble 2 Cajones | T0051  | Encimera de cristal cortada sin orificio para grifería  | R4331                               | <input checked="" type="checkbox"/> |                                     |
|       |   |   |                  |  | Encimera de cristal cortada con orificio para grifería  | R4335                               |                                     |                                     |
|       |   |   |                  |  | MFC Encimera sin corte                                  | R4322                               | <input checked="" type="checkbox"/> | <input checked="" type="checkbox"/> |
| 100   |  | Mueble 2 Cajones  | T0052            | Encimera de cristal cortada sin orificio para grifería | R4332   | <input checked="" type="checkbox"/> |                                     |                                     |
|       |   |   |                  | Encimera de cristal cortada con orificio sin grifería  | R4336   |                                     |                                     |                                     |
|       |   |   |                  | MFC Encimera sin corte                                 | R4323   | <input checked="" type="checkbox"/> | <input checked="" type="checkbox"/> |                                     |

| TONIC II                            |                                     | CONNECT AIR                         |                                     | IPALYSS                             |                                     |                                     |
|-------------------------------------|-------------------------------------|-------------------------------------|-------------------------------------|-------------------------------------|-------------------------------------|-------------------------------------|
| 55x40<br>Asimétrico                 | 55x40<br>Simétrico                  | 40x40                               | 60x40                               | 55x38                               | 55x38                               | 55x38                               |
| K0833                               | K0834                               | E0347                               | E0348                               | E1392                               | E1393                               | E1394                               |
| <input checked="" type="checkbox"/> | <input checked="" type="checkbox"/> | <input checked="" type="checkbox"/> | <input checked="" type="checkbox"/> | <input checked="" type="checkbox"/> | <input checked="" type="checkbox"/> | <input checked="" type="checkbox"/> |
| <input checked="" type="checkbox"/> | <input checked="" type="checkbox"/> | <input checked="" type="checkbox"/> | <input checked="" type="checkbox"/> | <input checked="" type="checkbox"/> | <input checked="" type="checkbox"/> | <input checked="" type="checkbox"/> |
| <input checked="" type="checkbox"/> | <input checked="" type="checkbox"/> | <input checked="" type="checkbox"/> | <input checked="" type="checkbox"/> | <input checked="" type="checkbox"/> | <input checked="" type="checkbox"/> | <input checked="" type="checkbox"/> |
| <input checked="" type="checkbox"/> |                                     | <input checked="" type="checkbox"/> |                                     |                                     |                                     |                                     |
| <input checked="" type="checkbox"/> | <input checked="" type="checkbox"/> | <input checked="" type="checkbox"/> | <input checked="" type="checkbox"/> | <input checked="" type="checkbox"/> | <input checked="" type="checkbox"/> | <input checked="" type="checkbox"/> |
| <input checked="" type="checkbox"/> |                                     | <input checked="" type="checkbox"/> |                                     |                                     |                                     |                                     |
| <input checked="" type="checkbox"/> | <input checked="" type="checkbox"/> | <input checked="" type="checkbox"/> | <input checked="" type="checkbox"/> | <input checked="" type="checkbox"/> | <input checked="" type="checkbox"/> | <input checked="" type="checkbox"/> |
| <input checked="" type="checkbox"/> | <input checked="" type="checkbox"/> | <input checked="" type="checkbox"/> | <input checked="" type="checkbox"/> | <input checked="" type="checkbox"/> | <input checked="" type="checkbox"/> | <input checked="" type="checkbox"/> |
| <input checked="" type="checkbox"/> | <input checked="" type="checkbox"/> | <input checked="" type="checkbox"/> | <input checked="" type="checkbox"/> | <input checked="" type="checkbox"/> | <input checked="" type="checkbox"/> | <input checked="" type="checkbox"/> |
| <input checked="" type="checkbox"/> |                                     | <input checked="" type="checkbox"/> |                                     |                                     |                                     |                                     |
| <input checked="" type="checkbox"/> | <input checked="" type="checkbox"/> | <input checked="" type="checkbox"/> | <input checked="" type="checkbox"/> | <input checked="" type="checkbox"/> | <input checked="" type="checkbox"/> | <input checked="" type="checkbox"/> |
| <input checked="" type="checkbox"/> |                                     | <input checked="" type="checkbox"/> |                                     |                                     |                                     |                                     |
| <input checked="" type="checkbox"/> | <input checked="" type="checkbox"/> | <input checked="" type="checkbox"/> | <input checked="" type="checkbox"/> | <input checked="" type="checkbox"/> | <input checked="" type="checkbox"/> | <input checked="" type="checkbox"/> |
| <input checked="" type="checkbox"/> |                                     | <input checked="" type="checkbox"/> |                                     |                                     |                                     |                                     |
| <input checked="" type="checkbox"/> | <input checked="" type="checkbox"/> | <input checked="" type="checkbox"/> | <input checked="" type="checkbox"/> | <input checked="" type="checkbox"/> | <input checked="" type="checkbox"/> | <input checked="" type="checkbox"/> |

CERÁMICA Y MOBILIARIO



# TONIC II

Sus formas geométricas de cantos redondeados le hacen perfecto para cualquier tipo de baño.

CERÁMICA Y MOBILIARIO

## LAVABOS Y MUEBLES

---



MINI LAVABO TOP



LAVABOS TOP



LAVABO TOP DOBLE 120



ESTRUCTURA PARA LAVABO MINI



ESTRUCTURA LAVABO



ESTRUCTURA LAVABO DOBLE



Espejo no comercializado por Ideal Standard Iberia

# TONIC II

## MINI LAVABO TOP 50



| Acabado: <b>Blanco Brillo</b> | Ref.           | P.€        | Stock | Cant. |
|-------------------------------|----------------|------------|-------|-------|
| Mini Lavabo Top 50            | <b>K086801</b> | <b>125</b> |       | 6     |

**¡** **IMPORTANTE:**  
Juego de fijación no incluido

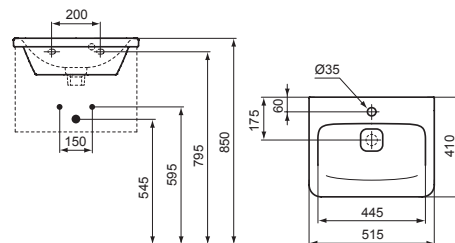

### Descripción

- Gres
- Rebosadero estándar
- Con agujero central para grifo
- Juego de fijación **no incluido**
- Cubre pileta cerámica incluida
- Acabado en blanco brillo
- Compatible con el resto de series de muebles Tesi, Tempo y Tonic II
- No compatible con semipedestal **T429301**

### Opcional

|                           | Ref.           | P.€       | Stock                               | Cant. |
|---------------------------|----------------|-----------|-------------------------------------|-------|
| Juego fijación lavabos    | <b>J117767</b> | <b>5</b>  | <input checked="" type="checkbox"/> | 6     |
| Sifón cromado para lavabo | <b>R6625AA</b> | <b>65</b> |                                     | 6     |

## LAVABOS TOP



| Acabado: <b>Blanco Brillo</b> | Ref.           | P.€        | Stock | Cant. |
|-------------------------------|----------------|------------|-------|-------|
| Lavabo 60                     | <b>K083701</b> | <b>195</b> |       | 6     |
| Lavabo 80                     | <b>K083901</b> | <b>275</b> |       | 6     |
| Lavabo 100                    | <b>K086201</b> | <b>375</b> |       | 6     |

**¡** **IMPORTANTE:**  
Juego de fijación no incluido

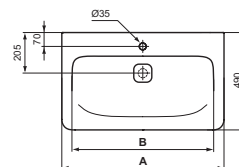
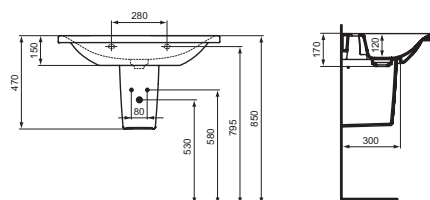

|       | A           | B          |
|-------|-------------|------------|
| K0837 | <b>615</b>  | <b>500</b> |
| K0839 | <b>815</b>  | <b>725</b> |
| K0862 | <b>1015</b> | <b>885</b> |

### Descripción

- Gres
- Con agujero central para grifo
- Sin rebosadero
- Opcional sistema **Idealflow** rebosadero oculto para instalación sin mueble
- Juego de fijación **no incluido**
- Cubre pileta cerámica incluida
- Acabado en blanco brillo
- Compatible con el resto de series de muebles Tesi, Tempo y Tonic II

### Opcional

|                           | Ref.           | P.€       | Stock                               | Cant. |
|---------------------------|----------------|-----------|-------------------------------------|-------|
| Juego fijación lavabos    | <b>J117767</b> | <b>5</b>  | <input checked="" type="checkbox"/> | 6     |
| Sifón cromado para lavabo | <b>R6625AA</b> | <b>65</b> |                                     | 6     |
| Sistema <b>Idealflow</b>  | <b>N8326AA</b> | <b>35</b> |                                     | 6     |
| Semipedestal              | <b>T429301</b> | <b>75</b> |                                     | 6     |

**¡** **IMPORTANTE:** Para combinar este lavabo con otros muebles es necesario incorporar el **Sistema Idealflow**

## LAVABO TOP DOBLE 120



| Acabado: <b>Blanco Brillo</b> | Ref.           | P.€        | Stock | Cant. |
|-------------------------------|----------------|------------|-------|-------|
| Lavabo doble                  | <b>K087001</b> | <b>450</b> |       | 6     |



**IMPORTANTE:**  
Juego de fijación no incluido

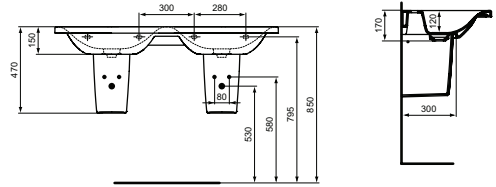

### Descripción

- Gres
- Con agujeros para 2 grifos
- Sin rebosadero
- Opcional sistema **Idealflow** rebosadero oculto para instalación sin mueble
- Juego de fijación **no incluido**
- Cubre pileta cerámica incluida
- Acabado en blanco brillo

### Opcional

|                           | Ref.           | P.€       | Stock                               | Cant. |
|---------------------------|----------------|-----------|-------------------------------------|-------|
| Juego fijación lavabos    | <b>J117767</b> | <b>5</b>  | <input checked="" type="checkbox"/> | 6     |
| Sifón cromado para lavabo | <b>R6625AA</b> | <b>65</b> |                                     | 6     |
| Sistema <b>Idealflow</b>  | <b>N8326AA</b> | <b>35</b> |                                     | 6     |
| Semipedestal              | <b>T429301</b> | <b>75</b> |                                     | 6     |

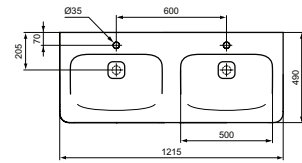

## ACCESORIOS



### SEMPIPEDESTAL

| Acabado: <b>Blanco Brillo</b>                    | Ref.           | P.€       | Stock | Cant. |
|--|----------------|-----------|-------|-------|
| Semipedestal para lavabos<br>Top (menos 50x41cm) | <b>T429301</b> | <b>75</b> |       | 6     |

### SIFÓN CROMADO



| Acabado: <b>Cromo</b>     | Ref.           | P.€       | Stock | Cant. |
|---------------------------|----------------|-----------|-------|-------|
| Sifón cromado para lavabo | <b>R6625AA</b> | <b>65</b> |       | 6     |

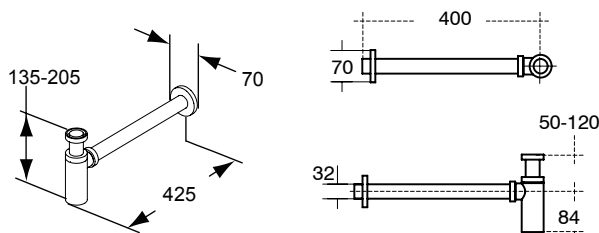

# TONIC II

## ESTRUCTURA LAVABO 50



| Acabado       | Ref.           | P.€        | Stock | Cant. |
|---------------|----------------|------------|-------|-------|
| Blanco brillo | <b>R4309WG</b> | <b>200</b> |       | 6     |
| Gris claro    | <b>R4309FA</b> | <b>200</b> |       | 6     |
| Marrón claro  | <b>R4309FC</b> | <b>200</b> |       | 6     |
| Madera marrón | <b>R4309FF</b> | <b>200</b> |       | 6     |
| Madera gris   | <b>R4309FE</b> | <b>200</b> |       | 6     |

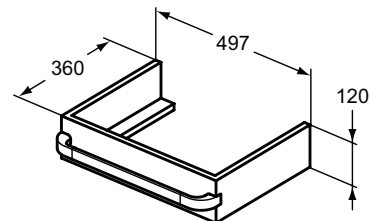

\* Tirador no incluido, solicitar aparte

### Descripción

- Montado a pared, para 2 tipos de instalación: por un lado los lavabos Top, y por el otro lado para encimeras de cristal y lavabos de apoyo
- Tirador opcional con funcionalidad de toallero
- Compatible con lavabos Tonic II, Tesi y Tempo

### Opcional

| Acabado: <b>Blanco Brillo</b> | Ref.           | P.€       | Stock | Cant. |
|-------------------------------|----------------|-----------|-------|-------|
| Tirador toallero 50           | <b>R4357WG</b> | <b>30</b> |       | 6     |

## ESTRUCTURAS LAVABO 60 Y 80

### ESTRUCTURA 60



| Acabado       | Ref.           | P.€        | Stock | Cant. |
|---------------|----------------|------------|-------|-------|
| Blanco brillo | <b>R4310WG</b> | <b>225</b> |       | 6     |
| Gris claro    | <b>R4310FA</b> | <b>225</b> |       | 6     |
| Marrón claro  | <b>R4310FC</b> | <b>225</b> |       | 6     |
| Madera marrón | <b>R4310FF</b> | <b>225</b> |       | 6     |
| Madera gris   | <b>R4310FE</b> | <b>225</b> |       | 6     |

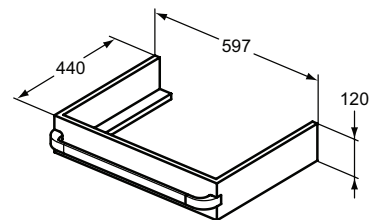

\* Tirador no incluido, solicitar aparte

### ESTRUCTURA 80



| Acabado       | Ref.           | P.€        | Stock | Cant. |
|---------------|----------------|------------|-------|-------|
| Blanco brillo | <b>R4311WG</b> | <b>250</b> |       | 6     |
| Gris claro    | <b>R4311FA</b> | <b>250</b> |       | 6     |
| Marrón claro  | <b>R4311FC</b> | <b>250</b> |       | 6     |
| Madera marrón | <b>R4311FF</b> | <b>250</b> |       | 6     |
| Madera gris   | <b>R4311FE</b> | <b>250</b> |       | 6     |

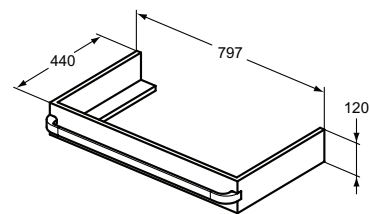

\* Tirador no incluido, solicitar aparte

### Descripción

- Montado a pared, para 2 tipos de instalación: por un lado los lavabos Top, y por el otro lado para encimeras de cristal y lavabos de apoyo
- Tirador opcional con funcionalidad de toallero
- Compatible con lavabos Tonic II, Tesi y Tempo

### Opcional

| Acabado: <b>Blanco Brillo</b> | Ref.           | P.€       | Stock | Cant. |
|-------------------------------|----------------|-----------|-------|-------|
| Tirador toallero 60           | <b>R4358WG</b> | <b>35</b> |       | 6     |
| Tirador toallero 80           | <b>R4359WG</b> | <b>40</b> |       | 6     |



## ESTRUCTURA LAVABO 100



| Acabado       | Ref.           | P.€        | Stock | Cant. |
|---------------|----------------|------------|-------|-------|
| Blanco brillo | <b>R4312WG</b> | <b>275</b> |       | 6     |
| Gris claro    | <b>R4312FA</b> | <b>275</b> |       | 6     |
| Marrón claro  | <b>R4312FC</b> | <b>275</b> |       | 6     |
| Madera marrón | <b>R4312FF</b> | <b>275</b> |       | 6     |
| Madera gris   | <b>R4312FE</b> | <b>275</b> |       | 6     |

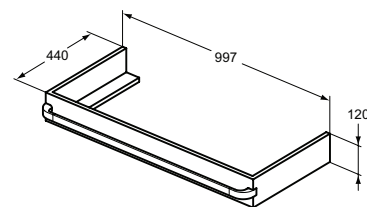

\* Tirador no incluido, solicitar aparte

### Descripción

- Montado a pared, para 2 tipos de instalación: por un lado los lavabos Top, y por el otro lado para encimeras de cristal y lavabos de apoyo
- Tirador opcional con funcionalidad de toallero
- Compatible con lavabos de 100cm Tonic II y Tesi

### Opcional

| Acabado: <b>Blanco Brillo</b> | Ref.           | P.€       | Stock | Cant. |
|-------------------------------|----------------|-----------|-------|-------|
| Tirador toallero 100          | <b>R4360WG</b> | <b>45</b> |       | 6     |

## ESTRUCTURA LAVABO 120



| Acabado       | Ref.           | P.€        | Stock | Cant. |
|---------------|----------------|------------|-------|-------|
| Blanco brillo | <b>R4313WG</b> | <b>300</b> |       | 6     |
| Gris claro    | <b>R4313FA</b> | <b>300</b> |       | 6     |
| Marrón claro  | <b>R4313FC</b> | <b>300</b> |       | 6     |
| Madera marrón | <b>R4313FF</b> | <b>300</b> |       | 6     |
| Madera gris   | <b>R4313FE</b> | <b>300</b> |       | 6     |

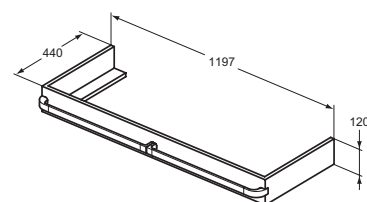

\* Tirador no incluido, solicitar aparte

### Descripción

- Montado a pared, para 2 tipos de instalación: por un lado los lavabos Top, y por el otro lado para encimeras de cristal y lavabos de apoyo
- Tirador opcional con funcionalidad de toallero
- Compatible con lavabos de 120cm Tonic II

### Opcional

| Acabado: <b>Blanco Brillo</b> | Ref.           | P.€       | Stock | Cant. |
|-------------------------------|----------------|-----------|-------|-------|
| Tirador toallero 120          | <b>R4361WG</b> | <b>70</b> |       | 6     |

# TONIC II

## ENCIMERAS CRISTAL



### Descripción

- Acabado en vidrio templado blanco de 10 mm espesor
- Simétrica
- Para la instalación sobre mueble o sobre estructura para lavabos de apoyo con grifería a pared única y exclusivamente
- Sin orificio para grifo
- Compatible con lavabos Tonic

| Acabado      | Ref.           | P.€        | Stock | Cant. |
|--------------|----------------|------------|-------|-------|
| Encimera 60  | <b>R4330SA</b> | <b>250</b> |       | 6     |
| Encimera 80  | <b>R4331SA</b> | <b>275</b> |       | 6     |
| Encimera 100 | <b>R4332SA</b> | <b>300</b> |       | 6     |

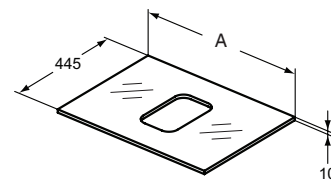

|         | A           |
|---------|-------------|
| RA330SA | <b>606</b>  |
| RA331SA | <b>806</b>  |
| RA332SA | <b>1006</b> |

## ENCIMERA CRISTAL 120

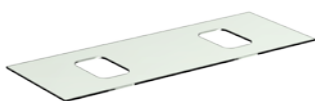

### Descripción

- Acabado en vidrio templado blanco de 10 mm espesor
- Simétrica
- Para la instalación sobre mueble o sobre estructura para lavabos de apoyo con grifería a pared única y exclusivamente
- Sin orificio para grifo
- Compatible con lavabos Tonic

| Acabado      | Ref.           | P.€        | Stock | Cant. |
|--------------|----------------|------------|-------|-------|
| Encimera 120 | <b>R4333SA</b> | <b>350</b> |       | 6     |

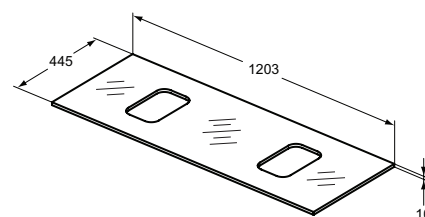

## ENCIMERAS PARA GRIFERÍA CAÑO ALTO



### Descripción

- Acabado en vidrio templado blanco de 10 mm espesor
- Asimétrica
- Para la instalación sobre mueble o sobre estructura para lavabos de apoyo
- Con orificio para grifo de caño alto
- Compatible con lavabos Tonic

| Acabado      | Ref.           | P.€        | Stock | Cant. |
|--------------|----------------|------------|-------|-------|
| Encimera 80  | <b>R4335SA</b> | <b>275</b> |       | 6     |
| Encimera 100 | <b>R4336SA</b> | <b>300</b> |       | 6     |

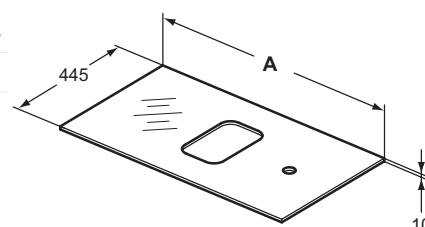

|         | A           |
|---------|-------------|
| RA335SA | <b>803</b>  |
| RA336SA | <b>1003</b> |

## TIRADOR / TOALLERO



**Descripción**

- Tirador de diseño en metal con doble función: tirador y toallero
- Acabado blanco
- Tirador es en aluminio y zamak
- Opcional para las estructuras con función de toallero

**TIRADOR 50**

| Acabado                                | Ref.           | P.€       | Stock | Cant. |
|--|----------------|-----------|-------|-------|
| <input type="checkbox"/> Blanco brillo | <b>R4357WG</b> | <b>30</b> |       | 6     |

**TIRADOR 60**

| Acabado                                | Ref.           | P.€       | Stock | Cant. |
|--|----------------|-----------|-------|-------|
| <input type="checkbox"/> Blanco brillo | <b>R4358WG</b> | <b>35</b> |       | 6     |

**TIRADOR 80**

| Acabado                                | Ref.           | P.€       | Stock | Cant. |
|--|----------------|-----------|-------|-------|
| <input type="checkbox"/> Blanco brillo | <b>R4359WG</b> | <b>40</b> |       | 6     |

**TIRADOR 100**

| Acabado                                | Ref.           | P.€       | Stock | Cant. |
|--|----------------|-----------|-------|-------|
| <input type="checkbox"/> Blanco brillo | <b>R4360WG</b> | <b>45</b> |       | 6     |

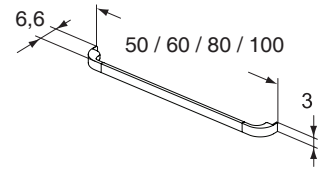

## TOALLERO 120



**Descripción**

- Tirador de diseño en metal con doble función: tirador y toallero
- Acabado blanco
- Tirador es en aluminio y zamak
- Opcional para las estructuras con función de toallero

**TIRADOR 120**



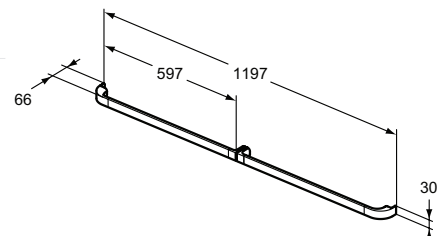

| Acabado                                | Ref.           | P.€       | Stock | Cant. |
|--|----------------|-----------|-------|-------|
| <input type="checkbox"/> Blanco brillo | <b>R4361WG</b> | <b>70</b> |       | 6     |



# TONIC II

## ENCIMERAS SIN AGUJERO PARA ESTRUCTURA LAVABO

### ENCIMERA 50

| Acabado   | Ref.           | P.€        | Stock | Cant. |
|---|----------------|------------|-------|-------|
|  Blanco brillo | <b>R4320WG</b> | <b>100</b> |       | 6     |
|  Gris claro    | <b>R4320FA</b> | <b>100</b> |       | 6     |
|  Marrón claro  | <b>R4320FC</b> | <b>100</b> |       | 6     |
|  Madera marrón | <b>R4320FF</b> | <b>100</b> |       | 6     |
|  Madera gris   | <b>R4320FE</b> | <b>100</b> |       | 6     |





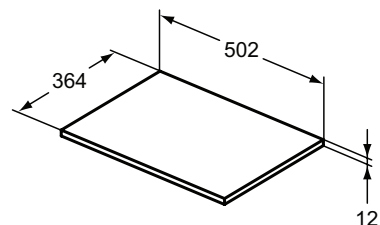

#### Descripción

· Encimera de madera para utilizar sobre estructura y convertirla en estantería



### ENCIMERA 60

| Acabado   | Ref.           | P.€        | Stock | Cant. |
|---|----------------|------------|-------|-------|
|  Blanco brillo | <b>R4321WG</b> | <b>115</b> |       | 6     |
|  Gris claro    | <b>R4321FA</b> | <b>115</b> |       | 6     |
|  Marrón claro  | <b>R4321FC</b> | <b>115</b> |       | 6     |
|  Madera marrón | <b>R4321FF</b> | <b>115</b> |       | 6     |
|  Madera gris   | <b>R4321FE</b> | <b>115</b> |       | 6     |





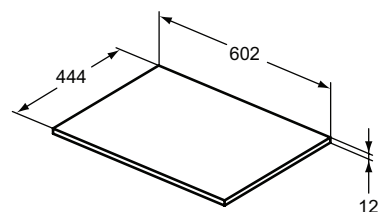

#### Descripción

· Encimera de madera para utilizar sobre estructura y convertirla en estantería



### ENCIMERA 80

| Acabado   | Ref.           | P.€        | Stock | Cant. |
|---|----------------|------------|-------|-------|
|  Blanco brillo | <b>R4322WG</b> | <b>130</b> |       | 6     |
|  Gris claro    | <b>R4322FA</b> | <b>130</b> |       | 6     |
|  Marrón claro  | <b>R4322FC</b> | <b>130</b> |       | 6     |
|  Madera marrón | <b>R4322FF</b> | <b>130</b> |       | 6     |
|  Madera gris   | <b>R4322FE</b> | <b>130</b> |       | 6     |





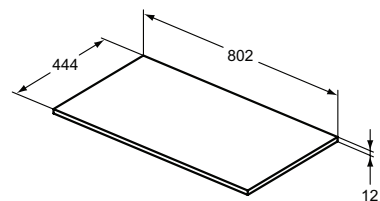

#### Descripción

· Encimera de madera para utilizar sobre estructura y convertirla en estantería



### ENCIMERA 100

| Acabado   | Ref.           | P.€        | Stock | Cant. |
|---|----------------|------------|-------|-------|
|  Blanco brillo | <b>R4323WG</b> | <b>135</b> |       | 6     |
|  Gris claro    | <b>R4323FA</b> | <b>135</b> |       | 6     |
|  Marrón claro  | <b>R4323FC</b> | <b>135</b> |       | 6     |
|  Madera marrón | <b>R4323FF</b> | <b>135</b> |       | 6     |
|  Madera gris   | <b>R4323FE</b> | <b>135</b> |       | 6     |





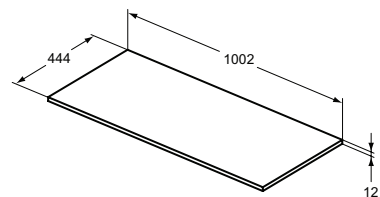

#### Descripción

· Encimera de madera para utilizar sobre estructura y convertirla en estantería



### ENCIMERA 120

| Acabado   | Ref.           | P.€        | Stock | Cant. |
|---|----------------|------------|-------|-------|
|  Blanco brillo | <b>R4324WG</b> | <b>145</b> |       | 6     |
|  Gris claro    | <b>R4324FA</b> | <b>145</b> |       | 6     |
|  Marrón claro  | <b>R4324FC</b> | <b>145</b> |       | 6     |
|  Madera marrón | <b>R4324FF</b> | <b>145</b> |       | 6     |
|  Madera gris   | <b>R4324FE</b> | <b>145</b> |       | 6     |



#### Descripción

· Encimera de madera para utilizar sobre estructura y convertirla en estantería

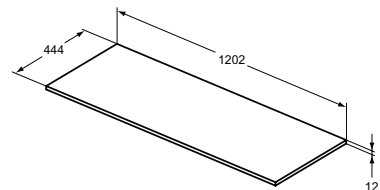



CERÁMICA Y MOBILIARIO



# TESI

Las líneas rectas de su exterior contrastan con las formas sinuosas de la parte interna.

La naturaleza llega a tu baño a través de las formas orgánicas.

## LAVABOS Y MUEBLES

---



MINI LAVABO TOP



LAVABOS TOP



MUEBLES  
UN CAJÓN



MUEBLES  
DOS CAJONES



MUEBLES  
AUXILIARES



# MODERNO POR NATURALEZA ARMONÍA EN EL BAÑO

Todos los acabados de Tesi son de alta calidad.

La variedad de colores y texturas le darán la libertad de expresar su estilo personal.



Blanco



Gris



Marrón



Madera

## TODO EN SU SITIO

**Cálido, accesible y versátil**

Cumple con las cualidades que un cuarto de baño necesita para que sea perfecto. Ya sea para el cuarto de baño de un estudio de trabajo o un espacio elegante y contemporáneo de un apartamento, Tesi está construido para realizar y encajar a la perfección.

Con sus líneas geométricas suaves, podrás crear un espacio moderno y agradable.



## CARACTERÍSTICAS TÉCNICAS MUEBLES

| Producto | Pieza  | Descripción  | Blanco materiales   | Espesor | Acabados  |
|----------|--|--|---|---------|---|
| Mueble   | Estructura   | Cantos de pvc 1,5mm  | Tablero interior de aglomerado hidrófugo V-100                                      | 18mm    | Lacados alto brillo o melaminas texturizadas efecto madera                  |
|          | Frontales  | Cantos de pvc 1,5mm  | Tablero interior de aglomerado hidrófugo V-100                                      | 18mm    | Lacados alto brillo o melaminas texturizadas efecto madera                  |
|          | Cajón  | Tirador aluminio integrado   | Aluminio extrusionado   |         | Lacado a polvo en distintos acabados para casar mejor el acabado del mueble |
|          | Tirador  | Integrado en el propio frontal del cajón mediante un corte en ángulo de 45 grados con Radio 3 en el borde superior | Tablero MDF (acabados lacados) o tablero aglomerado posformado para acabados madera | 18 mm   | Lacados alto brillo o melamina posformada efecto madera                     |
|          | Bisagras   | Metálicas con cierre amortiguado. 105 grados apertura  | Blum  |         |   |
|          | Colgador   | Domus  |   |         |   |
| Columna  | Con estantes de cristal templado de seguridad con espesor 6mm regulables en altura.<br>Sistema de fijación oculto con regulación vertical y horizontal.<br>Fijación adicional para extra seguridad |  |   |         |   |



# TESI

## MINI LAVABO TOP 50



| Acabado: <b>Blanco Brillo</b> | Ref.           | P.€       | Stock | Cant. |
|-------------------------------|----------------|-----------|-------|-------|
| Mini Lavabo Top 50            | <b>T351101</b> | <b>90</b> |       | 6     |



**IMPORTANTE:**  
Juego de fijación no incluido

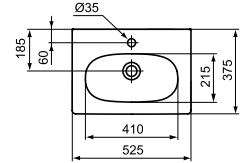
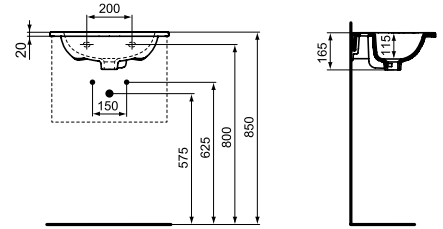

### Descripción

- Gres
- Con agujero central para grifo
- Juego de fijación **no incluido**
- Para instalar con mueble, pedestal, semipedestal y sifón de diseño
- Compatible con el resto de series de muebles Tonic II, Tempo y Tesi

### Opcional

|                           | Ref.           | P.€       | Stock                               | Cant. |
|---------------------------|----------------|-----------|-------------------------------------|-------|
| Juego fijación lavabos    | <b>J117767</b> | <b>5</b>  | <input checked="" type="checkbox"/> | 6     |
| Sifón cromado para lavabo | <b>R6625AA</b> | <b>65</b> |                                     | 6     |

## LAVABOS TOP



| Acabado: <b>Blanco Brillo</b> | Ref.           | P.€        | Stock | Cant. |
|-------------------------------|----------------|------------|-------|-------|
| Lavabo 60                     | <b>T351001</b> | <b>125</b> |       | 6     |
| Lavabo 80                     | <b>T350901</b> | <b>150</b> |       | 6     |
| Lavabo 100                    | <b>T350801</b> | <b>175</b> |       | 6     |



**IMPORTANTE:**  
Juego de fijación no incluido

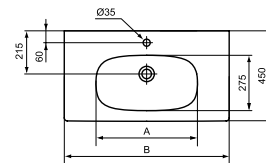
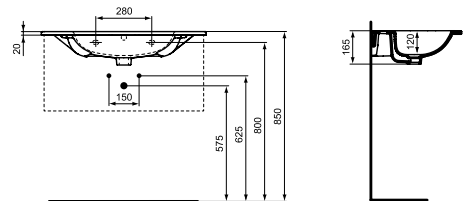

|       | A          | B           |
|-------|------------|-------------|
| T3510 | <b>460</b> | <b>625</b>  |
| T3509 | <b>505</b> | <b>825</b>  |
| T3508 | <b>900</b> | <b>1025</b> |

### Descripción

- Gres
- Con agujero central para grifo
- Juego de fijación **no incluido**
- Para instalar con mueble, pedestal, semipedestal y sifón de diseño
- Compatible con el resto de series de muebles Tonic II, Tempo y Tesi

### Opcional

|                           | Ref.           | P.€       | Stock                               | Cant. |
|---------------------------|----------------|-----------|-------------------------------------|-------|
| Juego fijación lavabos    | <b>J117767</b> | <b>5</b>  | <input checked="" type="checkbox"/> | 6     |
| Sifón cromado para lavabo | <b>R6625AA</b> | <b>65</b> |                                     | 6     |
| Pedestal                  | <b>T351901</b> | <b>50</b> |                                     | 6     |
| Semipedestal              | <b>T351801</b> | <b>50</b> |                                     | 6     |



## ACCESORIOS



### PEDESTAL

| Acabado: <b>Blanco Brillo</b> | Ref.           | P.€       | Stock | Cant. |
|-------------------------------|----------------|-----------|-------|-------|
| Pedestal                      | <b>T351901</b> | <b>50</b> |       | 6     |



### SEMIPEDESTAL

| Acabado: <b>Blanco Brillo</b> | Ref.           | P.€       | Stock | Cant. |
|-------------------------------|----------------|-----------|-------|-------|
| Semipedestal                  | <b>T351801</b> | <b>50</b> |       | 6     |



### SIFÓN CROMADO

| Acabado: <b>Cromo</b>     | Ref.           | P.€       | Stock | Cant. |
|---------------------------|----------------|-----------|-------|-------|
| Sifón cromado para lavabo | <b>R6625AA</b> | <b>65</b> |       | 6     |

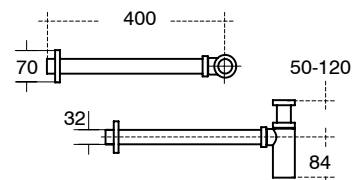

# TESI

## MUEBLE 50 CON 1 CAJÓN



| Acabado       | Ref.           | P.€        | Stock | Cant. |
|---------------|----------------|------------|-------|-------|
| Blanco brillo | <b>T0045OV</b> | <b>225</b> |       | 6     |
| Gris claro    | <b>T0045PH</b> | <b>225</b> |       | 6     |
| Marrón        | <b>T0045PU</b> | <b>225</b> |       | 6     |
| Madera        | <b>T0045VI</b> | <b>225</b> |       | 6     |

Opcional el nuevo sistema Idealflow II salva espacio

Características técnicas

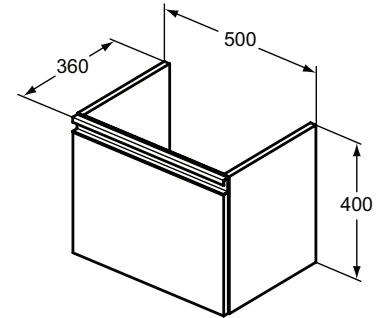

### Descripción

- Mueble suspendido
- Cajón metálico con cierre amortiguado
- Lavabo no incluido
- Tirador metálico integrado en acabado cromo mate
- Compatible con el resto de lavabos de las series Tonic II y Tempo
- Para lavabos top Tonic II es opcional el **Nuevo sistema Idealflow II salva espacio**

## MUEBLE 60 y 80 CON 1 CAJÓN



### MUEBLE PARA LAVABO 60

| Acabado       | Ref.           | P.€        | Stock | Cant. |
|---------------|----------------|------------|-------|-------|
| Blanco brillo | <b>T0046OV</b> | <b>250</b> |       | 6     |
| Gris claro    | <b>T0046PH</b> | <b>250</b> |       | 6     |
| Marrón        | <b>T0046PU</b> | <b>250</b> |       | 6     |
| Madera        | <b>T0046VI</b> | <b>250</b> |       | 6     |

Opcional el nuevo sistema Idealflow II salva espacio

Características técnicas

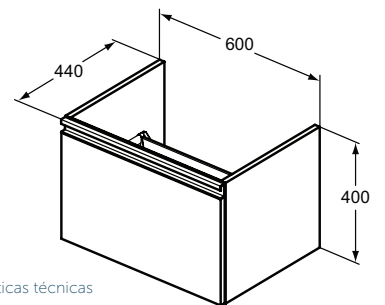

### MUEBLE PARA LAVABO 80

| Acabado       | Ref.           | P.€        | Stock | Cant. |
|---------------|----------------|------------|-------|-------|
| Blanco brillo | <b>T0047OV</b> | <b>300</b> |       | 6     |
| Gris claro    | <b>T0047PH</b> | <b>300</b> |       | 6     |
| Marrón        | <b>T0047PU</b> | <b>300</b> |       | 6     |
| Madera        | <b>T0047VI</b> | <b>300</b> |       | 6     |

Opcional el nuevo sistema Idealflow II salva espacio

Características técnicas

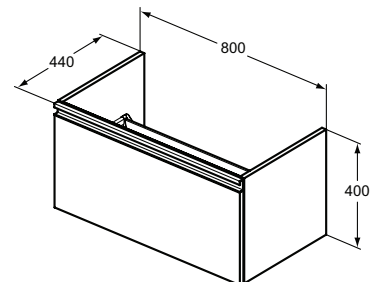

### Descripción

- Mueble suspendido
- Cajón metálico con cierre amortiguado
- Lavabo no incluido
- Tirador metálico integrado en acabado cromo mate
- Compatible con el resto de lavabos de las series Tonic II y Tempo
- Para lavabos top Tonic II es opcional el **Nuevo sistema Idealflow II salva espacio**

## MUEBLE 100 CON 1 CAJÓN



### Descripción

- Mueble suspendido
- Cajón metálico con cierre amortiguado
- Lavabo no incluido
- Tirador metálico integrado en acabado cromo mate
- Compatible con el resto de lavabos de las series Tonic II y Tempo
- Para lavabos top Tonic II es opcional el **Nuevo sistema Idealflow II salva espacio**

| Acabado       | Ref.           | P.€        | Stock | Cant. |
|---------------|----------------|------------|-------|-------|
| Blanco brillo | <b>T0048OV</b> | <b>350</b> |       | 6     |
| Gris claro    | <b>T0048PH</b> | <b>350</b> |       | 6     |
| Marrón        | <b>T0048PU</b> | <b>350</b> |       | 6     |
| Madera        | <b>T0048VI</b> | <b>350</b> |       | 6     |

Opcional el nuevo sistema Idealflow II salva espacio

### Características técnicas

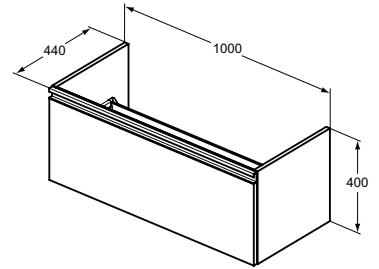

## MUEBLE CON 2 CAJONES

### MUEBLE PARA LAVABO 60



| Acabado       | Ref.           | P.€        | Stock | Cant. |
|---------------|----------------|------------|-------|-------|
| Blanco brillo | <b>T0050OV</b> | <b>300</b> |       | 6     |
| Gris claro    | <b>T0050PH</b> | <b>300</b> |       | 6     |
| Marrón        | <b>T0050PU</b> | <b>300</b> |       | 6     |
| Madera        | <b>T0050VI</b> | <b>300</b> |       | 6     |

Opcional el nuevo sistema Idealflow II salva espacio

### Características técnicas

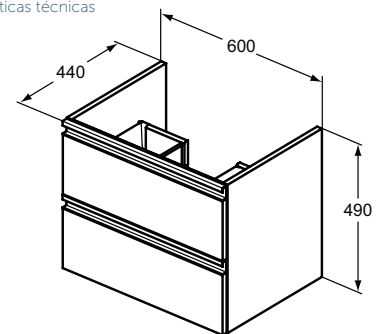

### MUEBLE PARA LAVABO 80



| Acabado       | Ref.           | P.€        | Stock | Cant. |
|---------------|----------------|------------|-------|-------|
| Blanco brillo | <b>T0051OV</b> | <b>375</b> |       | 6     |
| Gris claro    | <b>T0051PH</b> | <b>375</b> |       | 6     |
| Marrón        | <b>T0051PU</b> | <b>375</b> |       | 6     |
| Madera        | <b>T0051VI</b> | <b>375</b> |       | 6     |

Opcional el nuevo sistema Idealflow II salva espacio

### Características técnicas

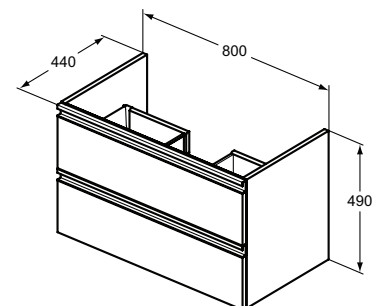

### MUEBLE PARA LAVABO 100



| Acabado       | Ref.           | P.€        | Stock | Cant. |
|---------------|----------------|------------|-------|-------|
| Blanco brillo | <b>T0052OV</b> | <b>425</b> |       | 6     |
| Gris claro    | <b>T0052PH</b> | <b>425</b> |       | 6     |
| Marrón        | <b>T0052PU</b> | <b>425</b> |       | 6     |
| Madera        | <b>T0052VI</b> | <b>425</b> |       | 6     |

Opcional el nuevo sistema Idealflow II salva espacio

### Características técnicas

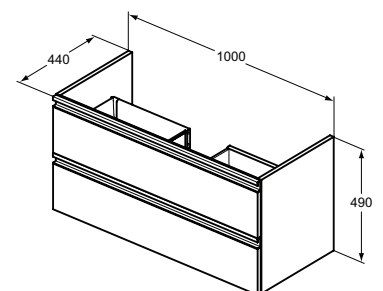





### Descripción

- Mueble suspendido
- Cajón metálico con cierre amortiguado
- Lavabo no incluido
- Tirador metálico integrado en acabado cromo mate
- Compatible con el resto de lavabos de las series Tonic II y Tempo
- Para lavabos top Tonic II es opcional el **Nuevo sistema Idealflow II salva espacio**

# TESI

## COLUMNA 40 AUXILIAR



| Acabado   | Ref.           | P.€        | Stock | Cant. |
|---|----------------|------------|-------|-------|
|  Blanco brillo | <b>T0054OV</b> | <b>325</b> |       | 6     |
|  Gris claro    | <b>T0054PH</b> | <b>325</b> |       | 6     |
|  Marrón        | <b>T0054PU</b> | <b>325</b> |       | 6     |
|  Madera        | <b>T0054VI</b> | <b>325</b> |       | 6     |

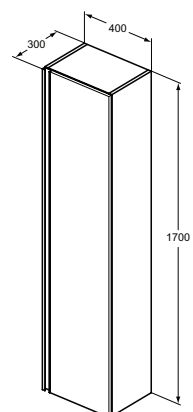

### Descripción

- Mueble a pared
- 1 puerta con tirador cromo mate integrado y cierre amortiguado
- Reversible
- Estantes internos de cristal



CERÁMICA Y MOBILIARIO

Accesorios no comercializados por Ideal Standard Iberia



# TEMPO

Elegante, sencillo y equilibrado.  
Estructura cuadriculada para los que  
aman el orden y las formas simétricas  
y perfectas.

## LAVABOS Y MUEBLES

---



MINI LAVABO TOP



LAVABOS TOP



MUEBLES  
CON CAJONES



MUEBLES  
CON PUERTAS



AUXILIARES



# MARCANDO TIEMPOS EN EL BAÑO

Simplicidad, efectividad, practicidad: este es el lema de la colección Tempo pensado para perdurar en el tiempo.

Tempo está pensada para adaptarse a las necesidades del día a día. Con una gama de acabados de alta calidad en diferentes colores y texturas, que le darán un toque personal a su baño.



Blanco brillo



Roble arenado



Gris arenado



Gris lacado

CERÁMICA Y MOBILIARIO



CARACTERÍSTICAS TÉCNICAS MUEBLES

| Producto       | Pieza  | Descripción  | Blanco materiales     | Espesor | Acabados  |  |
|----------------|--|--|-----------------------|---------|---|--|
| <b>Mueble</b>  | Estructura   | Cantos pvc 1mm y 0,5mm para los acabados melamina.   | Tablero de aglomerado | 16 mm   | Lacado Blanco brillo alto brillo o melaminas texturizadas roble arenado o gris arenado. |  |
|                | Frontales  | Cantos pvc 1mm y 0,5mm para los acabados melamina.   | Tablero de aglomerado | 16 mm   | Lacado Blanco brillo alto brillo o melaminas texturizadas roble arenado o gris arenado. |  |
|                | Cajón  | Guías ocultas (Hettich Quadro) de extracción parcial y cierre con efecto amortiguado soft-close.<br>Profundidad de los cajones 30cm. | Tablero de aglomerado |         | Melanina gris   |  |
|                | Tirador  |  | Zamack                |         | Cromado alto brillo   |  |
|                | Bisagras   | Con cierre ralentizado soft-close. 105° de apertura. Con montaje rápido  |                       |         |   |  |
|                | Patas  |  | Aluminio anodizado    |         | Alto brillo   |  |
|                | Colgador   | Montaje directo y regulable en altura  |                       |         |   |  |
| <b>Columna</b> | Con estantes de aglomerado melaminico regulables en altura. Sistema de fijacion oculto con regulacion vertical y horizontal. Fijacion adicional para extra seguridad |  |                       |         |   |  |



# TEMPO

## MINI LAVABO TOP 50



| Acabado: <b>Blanco Brillo</b> | Ref.           | P.€       | Stock | Cant. |
|-------------------------------|----------------|-----------|-------|-------|
| Mini Lavabo Top 50            | <b>E109901</b> | <b>75</b> |       | 6     |

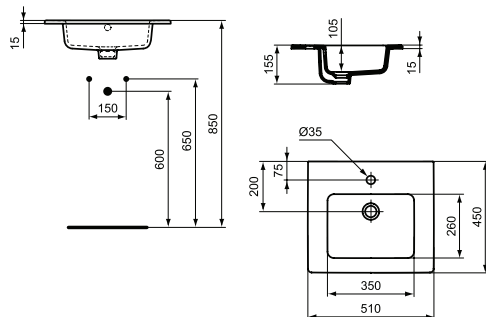

### Descripción

- Gres
- Con rebosadero
- Con agujero central para grifo
- **Solamente pueden instalarse en muebles**

### porque no lleva fijación a pared

- Compatible con el resto de series de muebles Tonic II, Tesi y Tempo

CERÁMICA Y MOBILIARIO

## LAVABO TOP



| Acabado: <b>Blanco Brillo</b> | Ref.           | P.€        | Stock                               | Cant. |
|-------------------------------|----------------|------------|-------------------------------------|-------|
| Lavabo 60                     | <b>E066801</b> | <b>100</b> | <input checked="" type="checkbox"/> | 6     |
| Lavabo 70                     | <b>E053501</b> | <b>115</b> |                                     | 6     |
| Lavabo 80                     | <b>E066901</b> | <b>125</b> | <input checked="" type="checkbox"/> | 6     |

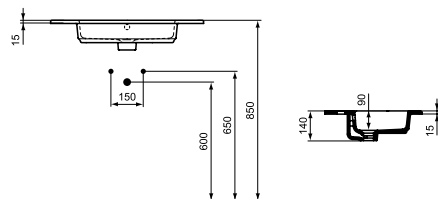

### Descripción

- Gres
- Con agujero central para grifo
- **Solamente pueden instalarse en muebles**

### porque no lleva fijación a pared

- Compatible con el resto de series de muebles Tonic II, Tesi y Tempo

|       | A          | B          |
|-------|------------|------------|
| E0668 | <b>610</b> | <b>400</b> |
| E0535 | <b>710</b> | <b>440</b> |
| E0669 | <b>815</b> | <b>490</b> |





## MUEBLE 50 CON CAJONES



### Descripción

- Mueble suspendido
- 2 cajones con cierre amortiguado
- Exterior: lacado blanco y otros acabados en melamina
- Interior en melamina del mismo color que el acabado exterior
- Tirador metal cromo brillo incluido
- Compatible con lavabos de las series Tonic, Tesi y Tempo
- Patas no incluidas (opcionales)

| Acabado       | Ref.           | P.€        | Stock | Cant. | Características técnicas |
|---------------|----------------|------------|-------|-------|--------------------------|
| Blanco brillo | <b>E1103WG</b> | <b>190</b> |       | 6     |                          |
| Roble arenado | <b>E1103OS</b> | <b>190</b> |       | 6     |                          |
| Gris arenado  | <b>E1103SG</b> | <b>190</b> |       | 6     |                          |

| Descripción    | Ref.           | P.€       | Stock                               | Cant. |
|----------------|----------------|-----------|-------------------------------------|-------|
| Juego de patas | <b>E322867</b> | <b>32</b> | <input checked="" type="checkbox"/> | 6     |

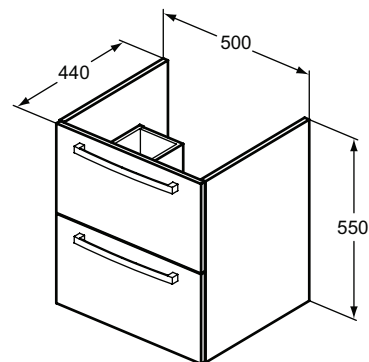

## MUEBLE 60 CON PUERTAS



### Descripción

- Mueble con patas
- 4 patas zamak efecto cromado incluidas
- 2 puertas con cierre amortiguado
- Exterior: lacado blanco y otros acabados en melamina
- Interior en melamina del mismo color que el acabado exterior
- Tirador metal cromo brillo incluido
- Compatible con lavabos de las series Tonic, Tesi y Tempo
- Para lavabos top Tonic II es necesario el Sistema el **Nuevo sistema Idealflow II salva espacio**

| Acabado       | Ref.           | P.€        | Stock | Cant. | Características técnicas |
|---------------|----------------|------------|-------|-------|--------------------------|
| Blanco brillo | <b>E3239WG</b> | <b>115</b> |       | 6     |                          |
| Roble arenado | <b>E3239OS</b> | <b>115</b> |       | 6     |                          |
| Gris arenado  | <b>E3239SG</b> | <b>115</b> |       | 6     |                          |

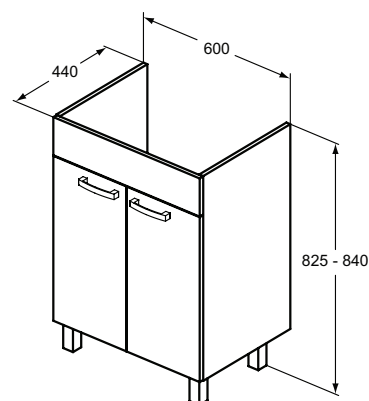

# TEMPO



## MUEBLE 60 CON CAJONES

| Acabado       | Ref.           | P.€        | Stock                               | Cant. | Características técnicas |
|---------------|----------------|------------|-------------------------------------|-------|--------------------------|
| Blanco brillo | <b>E3240WG</b> | <b>195</b> | <input checked="" type="checkbox"/> | 6     |                          |
| Roble arenado | <b>E3240OS</b> | <b>195</b> | <input type="checkbox"/>            | 6     |                          |
| Gris arenado  | <b>E3240SG</b> | <b>195</b> | <input type="checkbox"/>            | 6     |                          |

| Descripción    | Ref.           | P.€       | Stock                               | Cant. |
|----------------|----------------|-----------|-------------------------------------|-------|
| Juego de patas | <b>E322867</b> | <b>32</b> | <input checked="" type="checkbox"/> | 6     |

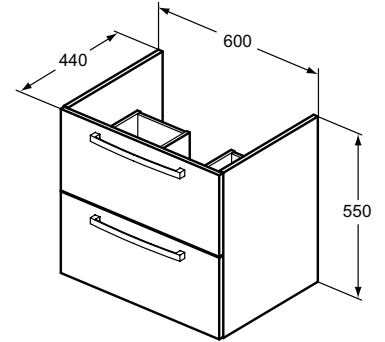

### Descripción

- Mueble suspendido
- 2 cajones con cierre amortiguado
- Exterior: lacado blanco y otros acabados en melamina
- Interior en melamina del mismo color que el acabado exterior
- Tirador metal cromo brillo incluido
- Para lavabos top Tonic II es necesario el Sistema el **Nuevo sistema Idealflow II salva espacio**
- Compatible con el resto de series de muebles Tonic II, Tesi y Tempo
- Patas no incluidas (opcionales)



## MUEBLE 70 CON CAJONES

| Acabado       | Ref.           | P.€        | Stock                    | Cant. | Características técnicas |
|---------------|----------------|------------|--------------------------|-------|--------------------------|
| Blanco brillo | <b>E0537WG</b> | <b>240</b> | <input type="checkbox"/> | 6     |                          |
| Roble arenado | <b>E0537OS</b> | <b>240</b> | <input type="checkbox"/> | 6     |                          |
| Gris arenado  | <b>E0537SG</b> | <b>240</b> | <input type="checkbox"/> | 6     |                          |

| Descripción    | Ref.           | P.€       | Stock                               | Cant. |
|----------------|----------------|-----------|-------------------------------------|-------|
| Juego de patas | <b>E322867</b> | <b>32</b> | <input checked="" type="checkbox"/> | 6     |

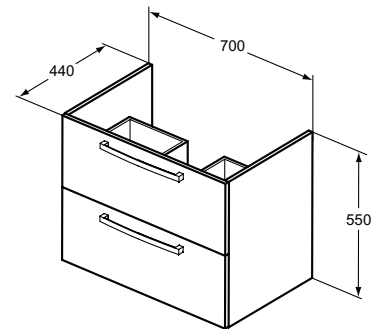

### Descripción

- Mueble suspendido
- 2 cajones con cierre amortiguado
- Exterior: lacado blanco y otros acabados en melamina
- Interior en melamina del mismo color que el acabado exterior
- Tirador metal cromo brillo incluido
- Para lavabos top Tonic II es necesario el Sistema el **Nuevo sistema Idealflow II salva espacio**
- Compatible con el resto de series de muebles Tonic II, Tesi y Tempo
- Patas no incluidas (opcionales)



## MUEBLE 80 CON CAJONES

| Acabado   | Ref.           | P.€        | Stock                               | Cant. |
|---|----------------|------------|-------------------------------------|-------|
|  Blanco brillo | <b>E3242WG</b> | <b>270</b> | <input checked="" type="checkbox"/> | 6     |
|  Roble arenado | <b>E3242OS</b> | <b>270</b> |                                     | 6     |
|  Gris arenado  | <b>E3242SG</b> | <b>270</b> |                                     | 6     |

Características técnicas

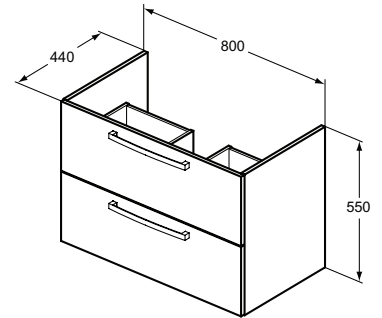

### Descripción

- Mueble suspendido
- 2 cajones con cierre amortiguado
- Exterior: lacado blanco y otros acabados en melamina
- Interior en melamina del mismo color que el acabado exterior
- Tirador metal cromo brillo incluido
- Para lavabos top Tonic II es necesario el Sistema el **Nuevo sistema Idealflow II salva espacio**
- Compatible con el resto de series de muebles Tonic II, Tesi y Tempo
- Patas no incluidas (opcionales)

| Descripción    | Ref.           | P.€       | Stock                               | Cant. |
|----------------|----------------|-----------|-------------------------------------|-------|
| Juego de patas | <b>E322867</b> | <b>32</b> | <input checked="" type="checkbox"/> | 6     |

## JUEGO DE PATAS



| Acabado: <b>Cromado</b> | Ref.           | P.€       | Stock | Cant. |
|-------------------------|----------------|-----------|-------|-------|
| Juego de patas          | <b>E322867</b> | <b>32</b> |       | 6     |

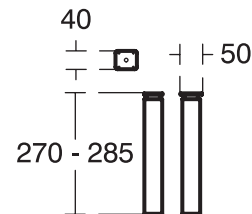

### Descripción

- 2 piezas regulables en altura
- Opcional para los muebles con cajón

## COLUMNA 40 AUXILIAR



| Acabado   | Ref.           | P.€        | Stock | Cant. |
|---|----------------|------------|-------|-------|
|  Blanco brillo | <b>E3243WG</b> | <b>205</b> |       | 6     |
|  Roble arenado | <b>E3243OS</b> | <b>205</b> |       | 6     |
|  Gris arenado  | <b>E3243SG</b> | <b>205</b> |       | 6     |

### Descripción

- Mueble suspendido
- Dos puertas con cierre amortiguado reversibles.
- Exterior en lacado blanco brillo o en melamina para otros acabados tirador metal cromo brillo incluido
- Estante internos de melamina

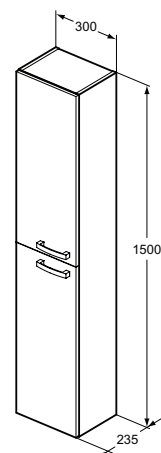

# LAVABOS DE APOYO

Piezas funcionales con un diseño altamente estético que dicen adiós al tradicional pedestal.

CERÁMICA Y MOBILIARIO

## LAVABOS Y MUEBLES

---



YPALISS



TONIC II



STRADA



CONNECT AIR





NOVEDAD

# IPALYSS

## LAVABOS DE APOYO



**Descripción**

- Lavabo de 55x38 cm
- 3,8 mm de radio
- Tecnología Diamatec
- Sin agujero para grifo
- Sin rebosadero

| Acabado: <b>Blanco Brillo</b>            | Ref.           | €/Ud.      | Stock | Cant. |
|--|----------------|------------|-------|-------|
| Lavabo Encimera Ipalyss 55 s/reb s/grifo | <b>E139201</b> | <b>455</b> |       | 10    |
| Opcional                                 | Ref.           | €/Ud.      | Stock | Cant. |
| Válvula libre                            | <b>J3291AA</b> | <b>45</b>  |       | 10    |
| Valvula click                            | <b>J3746AA</b> | <b>45</b>  |       | 10    |
| Sifon de diseño                          | <b>R6625AA</b> | <b>65</b>  |       | 10    |

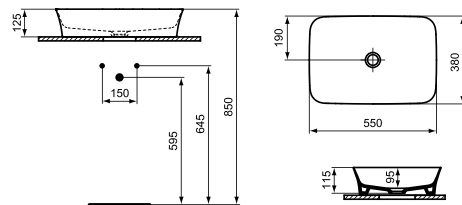

CERÁMICA Y MOBILIARIO



**Descripción**

- Lavabo de 55x38 cm
- 3,8 mm de radio
- Tecnología Diamatec
- Sin agujero para grifo
- Rebosadero visto

| Acabado: <b>Blanco Brillo</b>            | Ref.           | €/Ud.      | Stock | Cant. |
|--|----------------|------------|-------|-------|
| Lavabo Encimera Ipalyss 55 c/reb s/grifo | <b>E139401</b> | <b>455</b> |       | 10    |
| Opcional                                 | Ref.           | €/Ud.      | Stock | Cant. |
| Válvula libre                            | <b>J3291AA</b> | <b>45</b>  |       | 10    |
| Valvula click                            | <b>J3746AA</b> | <b>45</b>  |       | 10    |
| Sifon de diseño                          | <b>R6625AA</b> | <b>65</b>  |       | 10    |

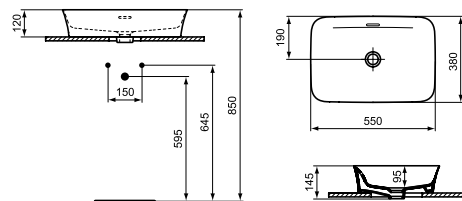

**Descripción**

- Lavabo de 55x38 cm
- 3,8 mm de radio
- Tecnología Diamatec
- Con repisa y agujero para grifería
- Rebosadero visto

| Acabado: <b>Blanco Brillo</b>            | Ref.           | €/Ud.      | Stock | Cant. |
|--|----------------|------------|-------|-------|
| Lavabo Encimera Ipalyss 55 c/reb c/grifo | <b>E139301</b> | <b>455</b> |       | 10    |
| Opcional                                 | Ref.           | €/Ud.      | Stock | Cant. |
| Válvula libre                            | <b>J3291AA</b> | <b>45</b>  |       | 10    |
| Valvula click                            | <b>J3746AA</b> | <b>45</b>  |       | 10    |
| Sifon de diseño                          | <b>R6625AA</b> | <b>65</b>  |       | 10    |

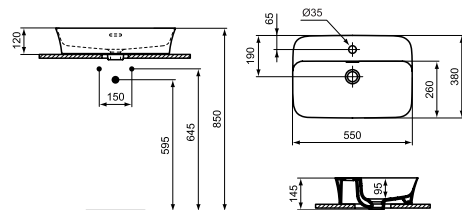

# TONIC II

## LAVABOS DE APOYO



Descripción

- Gres
- Sin agujero para grifo
- Sin rebosadero
- Juego de fijación incluido
- Cubre pileta cerámica incluida

| Acabado: <b>Blanco Brillo</b>             | Ref.           | €/Ud.      | Stock | Cant. |
|---|----------------|------------|-------|-------|
| Lavabo Encimera Tonic II 55x40 Asimétrico | <b>K083301</b> | <b>165</b> |       | 10    |
| Lavabo Encimera Tonic II 55x40 Simétrico  | <b>K083401</b> | <b>165</b> |       | 10    |
| Opcional                                  | Ref.           | €/Ud.      | Stock | Cant. |
| Válvula libre                             | <b>J3291AA</b> | <b>45</b>  |       | 10    |
| Sifon de diseño                           | <b>R6625AA</b> | <b>65</b>  |       | 10    |

En los lavabos Tonic no se puede poner la válvula click

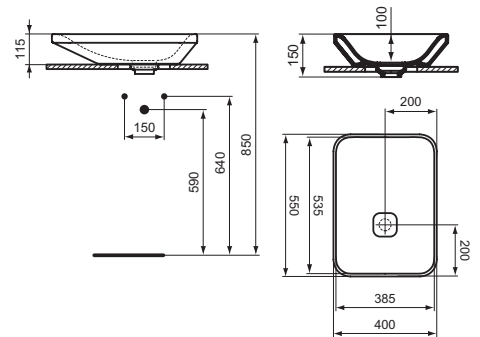

# STRADA

## LAVABOS DE APOYO



Descripción

- Gres
- Con agujero para grifo
- Instalación sobre encimera
- Rebosadero visto
- 4 caras esmaltadas

| Acabado: <b>Blanco Brillo</b> | Ref.           | €/Ud.      | Stock | Cant. |
|-------------------------------|----------------|------------|-------|-------|
| Strada lavabo 600mm a mueble  | <b>K078101</b> | <b>160</b> |       | 10    |
| Opcional                      | Ref.           | €/Ud.      | Stock | Cant. |
| Válvula libre                 | <b>J3291AA</b> | <b>45</b>  |       | 10    |
| Valvula click                 | <b>J3746AA</b> | <b>45</b>  |       | 10    |
| Sifon de diseño               | <b>R6625AA</b> | <b>65</b>  |       | 10    |

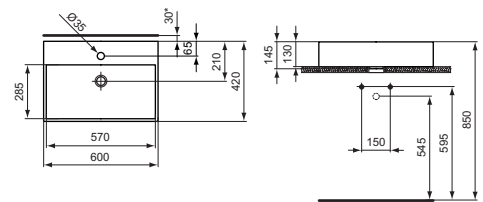

Descripción

- Gres
- Instalación sobre encimera
- Rebosadero visto
- 4 caras esmaltadas

| Acabado: <b>Blanco Brillo</b> | Ref.           | €/Ud.      | Stock | Cant. |
|-------------------------------|----------------|------------|-------|-------|
| Strada lavabo 500mm a mueble  | <b>K077601</b> | <b>135</b> |       | 10    |
| Opcional                      | Ref.           | €/Ud.      | Stock | Cant. |
| Válvula libre                 | <b>J3291AA</b> | <b>45</b>  |       | 10    |
| Valvula click                 | <b>J3746AA</b> | <b>45</b>  |       | 10    |
| Sifon de diseño               | <b>R6625AA</b> | <b>65</b>  |       | 10    |

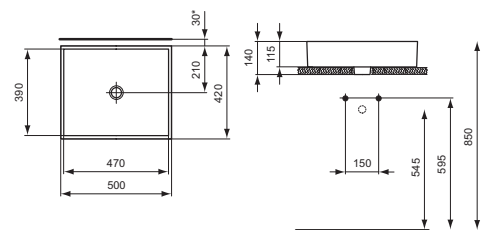

# CONNECT AIR

## LAVABOS DE APOYO



### Descripción

- Lavabo de 40x40 cm
- Sin agujero para grifo
- Sin rebosadero

| Acabado: <b>Blanco Brillo</b>         | Ref.           | €/Ud.      | Stock | Cant. |
|---------------------------------------|----------------|------------|-------|-------|
| Lavabo Encimera C.Air 40 s/reb s/grif | <b>E034701</b> | <b>145</b> |       | 10    |
| Opcional                              | Ref.           | €/Ud.      | Stock | Cant. |
| Válvula libre                         | <b>J3291AA</b> | <b>45</b>  |       | 10    |
| Valvula click                         | <b>J3746AA</b> | <b>45</b>  |       | 10    |
| Sifon de diseño                       | <b>R6625AA</b> | <b>65</b>  |       | 10    |

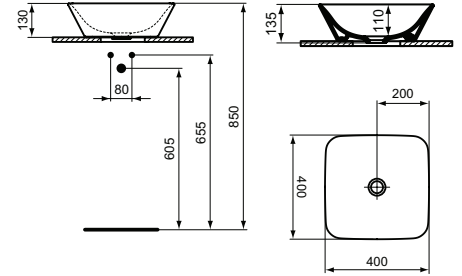

### Descripción

- Lavabo de 60x40 cm
- Sin agujero para grifo
- Sin rebosadero

| Acabado: <b>Blanco Brillo</b>         | Ref.           | €/Ud.      | Stock | Cant. |
|---------------------------------------|----------------|------------|-------|-------|
| Lavabo Encimera C.Air 60 s/reb s/grif | <b>E034801</b> | <b>155</b> |       | 10    |
| Opcional                              | Ref.           | €/Ud.      | Stock | Cant. |
| Válvula libre                         | <b>J3291AA</b> | <b>45</b>  |       | 10    |
| Valvula click                         | <b>J3746AA</b> | <b>45</b>  |       | 10    |
| Sifon de diseño                       | <b>R6625AA</b> | <b>65</b>  |       | 10    |

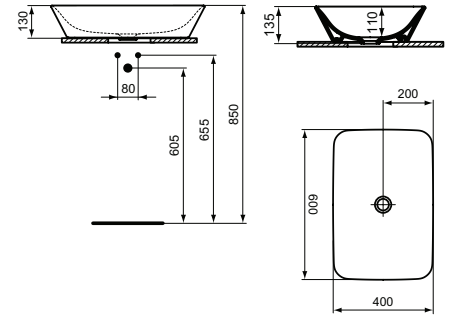



Grifería no comercializada por Ideal Standard Iberia

# LAVABOS

Este texto es el mismo que el anterior.  
Si quieres podemos poner este aquí  
y en la sección anterior hablar más  
sobre los lavabos sobre encimera,  
que van colocados encima sin ir con  
pedestal

## LAVABOS Y MUEBLES

---



STRADA



CONNECT AIR



CONNECT



EUROVIT PLUS



EUROVIT





# STRADA

Para aquellos que buscan la originalidad de inspiración nórdica sin renunciar a la comodidad hecha lavabo.

## LAVABOS

---



LAVABO  
A PARED

# STRADA

## LAVABOS A PARED

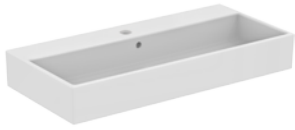

| Acabado: <b>Blanco Brillo</b> | Ref.           | P.€        | Stock | Cant. |
|-------------------------------|----------------|------------|-------|-------|
| Lavabo 50                     | <b>K077701</b> | <b>135</b> |       | 10    |
| Lavabo 60                     | <b>K077801</b> | <b>160</b> |       | 10    |
| Lavabo 70                     | <b>K078201</b> | <b>195</b> |       | 10    |
| Lavabo 90                     | <b>K078601</b> | <b>278</b> |       | 10    |

Pueden ir sobre encimera o pared

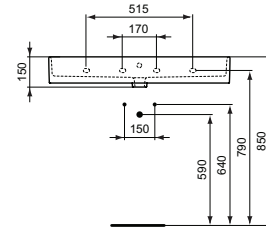

### Descripción

- Gres
- Con agujero central para grifo
- Se recomienda instalación a pared aunque pueda ir sobre encimera o mueble ya que la parte posterior es recta aunque no esmaltada
- Rebosadero visto
- Juego de fijación pared **no incluido**

Ref: **J117767**

| Opcional             | Ref.           | P.€       | Stock                               | Cant. |
|----------------------|----------------|-----------|-------------------------------------|-------|
| Juego fijación pared | <b>J117767</b> | <b>5</b>  | <input checked="" type="checkbox"/> | 6     |
| Válvula libre        | <b>J3291AA</b> | <b>45</b> |                                     | 10    |
| Valvula click        | <b>J3746AA</b> | <b>45</b> |                                     | 10    |
| Sifón de diseño      | <b>R6625AA</b> | <b>65</b> |                                     | 6     |

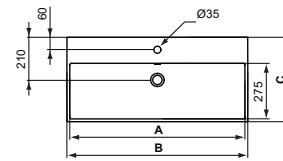

|       | A          | B          | A          |
|-------|------------|------------|------------|
| K0786 | <b>870</b> | <b>910</b> | <b>420</b> |
| K0782 | <b>670</b> | <b>710</b> | <b>420</b> |
| K0778 | <b>570</b> | <b>600</b> | <b>420</b> |
| K0777 | <b>470</b> | <b>500</b> | <b>420</b> |



Grifería no comercializada por Ideal Standard Iberia

# CONNECT AIR

De estilo años 60, sus líneas rectas y su diseño atemporal simbolizan la evolución del diseño hacia la perfección y la elegancia.

CERÁMICA Y MOBILIARIO

## LAVABOS

---



LAVAMANOS 40



LAVAMANOS 50







# CONNECT AIR

## LAVAMANOS 40



| Acabado: <b>Blanco Brillo</b> | Ref.           | P.€       | Stock | Cant. |
|-------------------------------|----------------|-----------|-------|-------|
| Lavabo 40                     | <b>E074701</b> | <b>75</b> |       | 10    |

**¡** **IMPORTANTE:**  
Juego de fijación no incluido

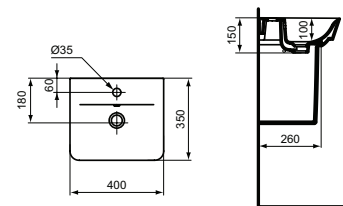
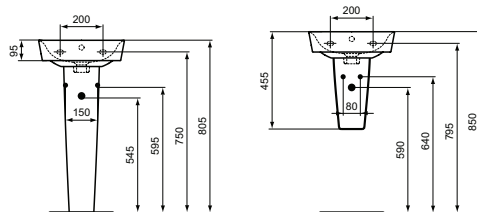

### Descripción

- Gres
- Con agujero central para grifo
- Rebosadero visto
- Juego de fijación pared **no incluido**

| Opcional        | Ref.           | P.€       | Stock                               | Cant. |
|-----------------|----------------|-----------|-------------------------------------|-------|
| Juego fijación  | <b>J117767</b> | <b>5</b>  | <input checked="" type="checkbox"/> | 10    |
| Semipedestal    | <b>E074801</b> | <b>66</b> |                                     | 10    |
| Válvula libre   | <b>J3291AA</b> | <b>45</b> |                                     | 10    |
| Valvula click   | <b>J3746AA</b> | <b>45</b> |                                     | 10    |
| Sifón de diseño | <b>R6625AA</b> | <b>65</b> |                                     | 10    |

## LAVABOS



| Acabado: <b>Blanco Brillo</b> | Ref.           | P.€       | Stock | Cant. |
|-------------------------------|----------------|-----------|-------|-------|
| Lavabo 50                     | <b>E074601</b> | <b>77</b> |       | 10    |
| Lavabo 55                     | <b>E074401</b> | <b>80</b> |       | 10    |
| Lavabo 60                     | <b>E074201</b> | <b>83</b> |       | 10    |
| Lavabo 65                     | <b>E074101</b> | <b>99</b> |       | 10    |

**¡** **IMPORTANTE:**  
Juego de fijación no incluido

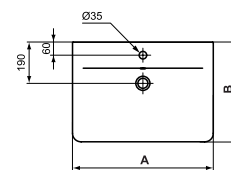
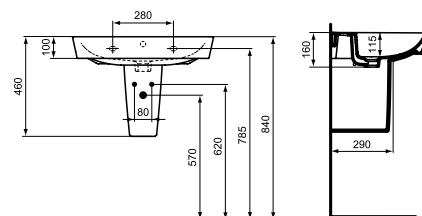

|         | A          | B          |
|---------|------------|------------|
| E074601 | <b>480</b> | <b>450</b> |
| E074401 | <b>550</b> | <b>460</b> |
| E074201 | <b>600</b> | <b>460</b> |
| E074101 | <b>650</b> | <b>460</b> |

### Descripción

- Gres
- Con agujero central para grifo
- Rebosadero visto
- Juego de fijación pared **no incluido**

| Opcional        | Ref.           | P.€       | Stock                               | Cant. |
|-----------------|----------------|-----------|-------------------------------------|-------|
| Juego fijación  | <b>J117767</b> | <b>5</b>  | <input checked="" type="checkbox"/> | 10    |
| Semipedestal    | <b>E074801</b> | <b>66</b> |                                     | 10    |
| Válvula libre   | <b>J3291AA</b> | <b>45</b> |                                     | 10    |
| Valvula click   | <b>J3746AA</b> | <b>45</b> |                                     | 10    |
| Sifón de diseño | <b>R6625AA</b> | <b>65</b> |                                     | 10    |

# ACCESORIOS



## SEMIPEDESTAL

| Acabado: <b>Blanco Brillo</b> | Ref.           | P.€       | Stock | Cant. |
|-------------------------------|----------------|-----------|-------|-------|
| Semipedestal                  | <b>E074801</b> | <b>66</b> |       | 10    |

## SIFÓN CROMADO



| Acabado: <b>Cromo</b>     | Ref.           | P.€       | Stock | Cant. |
|---------------------------|----------------|-----------|-------|-------|
| Sifón cromado para lavabo | <b>R6625AA</b> | <b>65</b> |       | 10    |

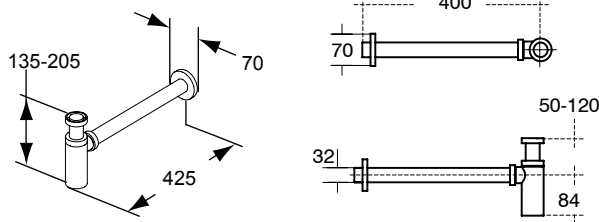

# CONNECT

Dentro de sus múltiples posibilidades, encontramos soluciones para cualquier tipo de espacio, concentrando en un solo componente toda la versatilidad de un lavabo connect.

Al ir pegado a la pared, su limpieza e higiene es mayor, además de aportar soluciones innovadoras para colocarse de forma suspendida.

## LAVABOS

---



LAVABOS  
CÚBICOS



LAVABO CÚBICO  
CORTE PROYECCIÓN



LAVAMANOS  
CÚBICOS



# CONNECT

## LAVABOS CÚBICOS



| Acabado: <b>Blanco Brillo</b> | Ref.           | P.€       | Stock                               | Cant. |
|-------------------------------|----------------|-----------|-------------------------------------|-------|
| Lavabo 50                     | <b>E713801</b> | <b>77</b> | <input checked="" type="checkbox"/> | 10    |
| Lavabo 55                     | <b>E713901</b> | <b>80</b> | <input checked="" type="checkbox"/> | 10    |
| Lavabo 60                     | <b>E714101</b> | <b>83</b> | <input checked="" type="checkbox"/> | 10    |
| Lavabo 65                     | <b>E772901</b> | <b>99</b> | <input checked="" type="checkbox"/> | 10    |



**IMPORTANTE:**  
Juego de fijación no incluido

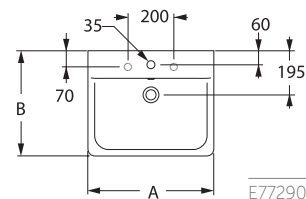
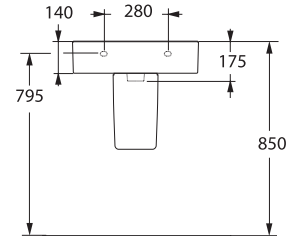

|         | A          | B          |
|---------|------------|------------|
| E772901 | <b>650</b> | <b>460</b> |
| E714101 | <b>600</b> | <b>455</b> |
| E713901 | <b>550</b> | <b>460</b> |
| E713801 | <b>500</b> | <b>460</b> |

### Descripción

- Gres
- Con agujero central para grifo
- Rebosadero visto
- Juego de fijación pared **no incluido**

| Opcional        | Ref.           | P.€       | Stock                               | Cant. |
|-----------------|----------------|-----------|-------------------------------------|-------|
| Juego fijación  | <b>J117767</b> | <b>5</b>  | <input checked="" type="checkbox"/> | 10    |
| Semipedestal    | <b>E074801</b> | <b>66</b> | <input checked="" type="checkbox"/> | 10    |
| Válvula libre   | <b>J3291AA</b> | <b>45</b> |                                     | 10    |
| Valvula click   | <b>J3746AA</b> | <b>45</b> |                                     | 10    |
| Sifón de diseño | <b>R6625AA</b> | <b>65</b> |                                     | 10    |

## LAVAMANOS CÚBICO CORTA PROYECCIÓN



| Acabado: <b>Blanco Brillo</b> | Ref.           | P.€       | Stock | Cant. |
|-------------------------------|----------------|-----------|-------|-------|
| Lavamanos 55                  | <b>E714001</b> | <b>86</b> |       | 10    |

| Opcional        | Ref.           | P.€       | Stock                               | Cant. |
|-----------------|----------------|-----------|-------------------------------------|-------|
| Juego fijación  | <b>J117767</b> | <b>5</b>  | <input checked="" type="checkbox"/> | 10    |
| Semipedestal    | <b>E074801</b> | <b>66</b> | <input checked="" type="checkbox"/> | 10    |
| Válvula libre   | <b>J3291AA</b> | <b>45</b> |                                     | 10    |
| Valvula click   | <b>J3746AA</b> | <b>45</b> |                                     | 10    |
| Sifón de diseño | <b>R6625AA</b> | <b>65</b> |                                     | 10    |

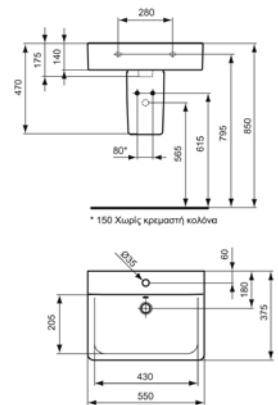

### Descripción

- Gres
- Con agujero central para grifo
- Rebosadero visto
- Juego de fijación pared **no incluido**

## LAVAMANOS CÚBICO



| Acabado: <b>Blanco Brillo</b> | Ref.           | P.€       | Stock | Cant. |
|-------------------------------|----------------|-----------|-------|-------|
| Lavamanos 40                  | <b>E713701</b> | <b>75</b> |       | 10    |



**IMPORTANTE:**  
Juego de fijación no incluido

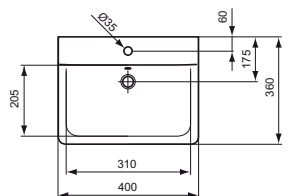
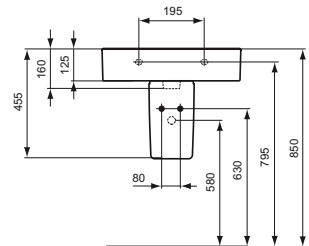

### Descripción

- Gres
- Con agujero central para grifo
- Rebosadero visto
- Para este modelo utilizat semipedestal corto Ref: **E711401**
- Juego de fijación pared **no incluido**

| Opcional        | Ref.           | P.€       | Stock                               | Cant. |
|-----------------|----------------|-----------|-------------------------------------|-------|
| Juego fijación  | <b>J117767</b> | <b>5</b>  | <input checked="" type="checkbox"/> | 10    |
| Semipedestal    | <b>E711401</b> | <b>66</b> | <input checked="" type="checkbox"/> | 10    |
| Válvula libre   | <b>J3291AA</b> | <b>45</b> |                                     | 10    |
| Valvula click   | <b>J3746AA</b> | <b>45</b> |                                     | 10    |
| Sifón de diseño | <b>R6625AA</b> | <b>65</b> |                                     | 10    |



# ACCESORIOS

## SEMIPEDESTAL



| Acabado: <b>Blanco Brillo</b> | Ref.           | P.€       | Stock                               | Cant. |
|-------------------------------|----------------|-----------|-------------------------------------|-------|
| Semipedestal largo 7kg        | <b>E711301</b> | <b>66</b> | <input checked="" type="checkbox"/> | 10    |

\* Este modelo no sirve para lavamanos Ref: **E713701**



| Acabado: <b>Blanco Brillo</b> | Ref.           | P.€       | Stock | Cant. |
|-------------------------------|----------------|-----------|-------|-------|
| Semipedestal corto 5,5kg      | <b>E711401</b> | <b>66</b> |       | 10    |

\* Este modelo sólo sirve para lavamanos Ref: **E713701**



Oferta no comercializada por Ideal Standard Iberia

NOVEDAD

# EUROVIT PLUS

## LAVABOS



| Acabado: <b>Blanco Brillo</b> | Ref.           | P.€       | Stock                               | Cant. |
|-------------------------------|----------------|-----------|-------------------------------------|-------|
| Lavabo 60                     | <b>V302901</b> | <b>50</b> | <input checked="" type="checkbox"/> | 10    |
| Lavabo 65                     | <b>V303001</b> | <b>56</b> | <input checked="" type="checkbox"/> | 10    |

Dibujo técnico

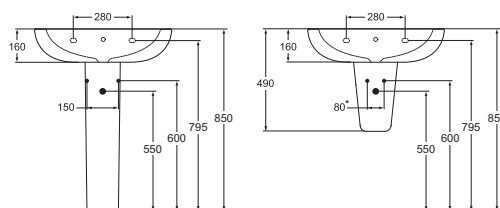

**¡** **IMPORTANTE:**  
Juego de fijación no incluido

Descripción

- Gres
- Con agujero central para grifo
- Rebosadero visto
- Juego de fijación pared **no incluido**

| Opcional        | Ref.           | P.€       | Stock                               | Cant. |
|-----------------|----------------|-----------|-------------------------------------|-------|
| Juego fijación  | <b>J117767</b> | <b>5</b>  | <input checked="" type="checkbox"/> | 10    |
| Semipedestal    | <b>W320901</b> | <b>37</b> | <input checked="" type="checkbox"/> | 10    |
| Pedestal        | <b>W311101</b> | <b>40</b> | <input checked="" type="checkbox"/> | 10    |
| Válvula libre   | <b>J3291AA</b> | <b>45</b> |                                     | 10    |
| Valvula click   | <b>J3746AA</b> | <b>45</b> |                                     | 10    |
| Sifón de diseño | <b>R6625AA</b> | <b>65</b> |                                     | 10    |

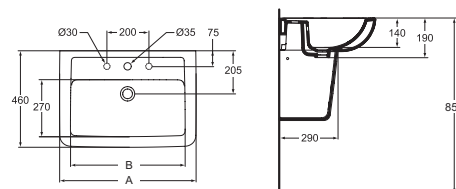

|         | A          | B          |
|---------|------------|------------|
| V302901 | <b>600</b> | <b>495</b> |
| V303001 | <b>650</b> | <b>545</b> |

## ACCESORIOS



### PEDESTAL

| Acabado: <b>Blanco Brillo</b> | Ref.           | P.€       | Stock                               | Cant. |
|-------------------------------|----------------|-----------|-------------------------------------|-------|
| Pedestal                      | <b>W311101</b> | <b>40</b> | <input checked="" type="checkbox"/> | 10    |



### SEMIPEDESTAL

| Acabado: <b>Blanco Brillo</b> | Ref.           | P.€       | Stock                               | Cant. |
|-------------------------------|----------------|-----------|-------------------------------------|-------|
| Semipedestal                  | <b>W320901</b> | <b>37</b> | <input checked="" type="checkbox"/> | 10    |



NOVEDAD

# EUROVIT

## LAVABOS



| Acabado: <b>Blanco Brillo</b> | Ref.           | P.€       | Stock                               | Cant. |
|-------------------------------|----------------|-----------|-------------------------------------|-------|
| Lavabo 50*                    | <b>V200101</b> | <b>35</b> | <input checked="" type="checkbox"/> | 10    |
| Lavabo 55                     | <b>W434001</b> | <b>38</b> | <input checked="" type="checkbox"/> | 10    |
| Lavabo 60                     | <b>W424001</b> | <b>40</b> | <input checked="" type="checkbox"/> | 10    |
| Lavabo 65                     | <b>W444001</b> | <b>45</b> | <input checked="" type="checkbox"/> | 10    |

\* No se puede utilizar con pedestal



**IMPORTANTE:**  
Juego de fijación no incluido

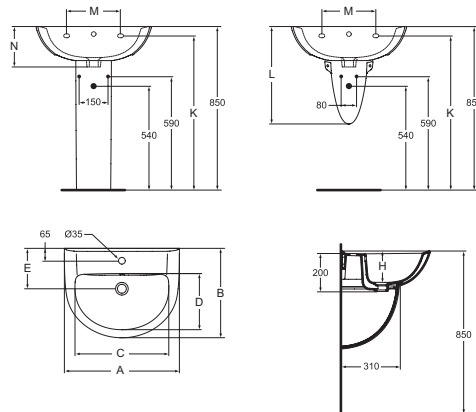

Descripción

- Gres
- Con agujero central para grifo
- Rebosadero visto
- Juego de fijación pared **no incluido**

| Opcional       | Ref.           | P.€       | Stock                               | Cant. |
|----------------|----------------|-----------|-------------------------------------|-------|
| Pedestal       | <b>W306201</b> | <b>30</b> | <input checked="" type="checkbox"/> | 10    |
| Semipedestal   | <b>W306101</b> | <b>28</b> | <input checked="" type="checkbox"/> | 10    |
| Juego fijación | <b>J117767</b> | <b>5</b>  | <input checked="" type="checkbox"/> | 10    |
| Válvula libre  | <b>J3291AA</b> | <b>45</b> |                                     | 10    |
| Válvula click  | <b>J3746AA</b> | <b>45</b> |                                     | 10    |

|         | A   | B   | C   | D   | E   | F   | G   | H   | K   | L   | M   | N   |
|---------|-----|-----|-----|-----|-----|-----|-----|-----|-----|-----|-----|-----|
| W444001 | 650 | 480 | 530 | 305 | 210 | 320 | 200 | 165 | 800 | 510 | 280 | 210 |
| W424001 | 600 | 465 | 500 | 290 | 215 | 310 | 200 | 165 | 800 | 510 | 280 | 210 |
| W434001 | 550 | 450 | 450 | 275 | 200 | 310 | 205 | 170 | 790 | 515 | 285 | 220 |
| V200101 | 220 | 450 | 450 | 275 | 200 | 310 | 205 | 170 | 790 | 515 | 285 | 220 |

## LAVAMANOS



| Acabado: <b>Blanco Brillo</b> | Ref.           | P.€       | Stock                               | Cant. |
|-------------------------------|----------------|-----------|-------------------------------------|-------|
| Lavabo 35 derecha*            | <b>W407901</b> | <b>35</b> | <input checked="" type="checkbox"/> | 10    |
| Lavabo 35 izquierda*          | <b>W407501</b> | <b>35</b> | <input checked="" type="checkbox"/> | 10    |

\* No se puede utilizar con pedestal



**IMPORTANTE:**  
Juego de fijación no incluido

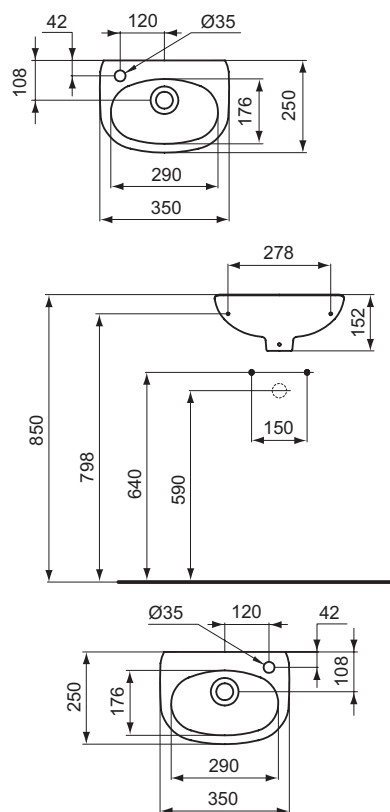

Descripción

- Gres
- Rebosadero visto
- Para este modelo utilizat semipedestal corto Ref: **E711401**
- Juego de fijación pared **no incluido**

| Opcional        | Ref.           | P.€       | Stock                               | Cant. |
|-----------------|----------------|-----------|-------------------------------------|-------|
| Juego fijación  | <b>J117767</b> | <b>5</b>  | <input checked="" type="checkbox"/> | 10    |
| Válvula libre   | <b>J3291AA</b> | <b>45</b> |                                     | 10    |
| Válvula click   | <b>J3746AA</b> | <b>45</b> |                                     | 10    |
| Sifón de diseño | <b>R6625AA</b> | <b>65</b> |                                     | 10    |

## LAVABOS ESQUINA



| Acabado: <b>Blanco Brillo</b> | Ref.           | P.€       | Stock | Cant. |
|-------------------------------|----------------|-----------|-------|-------|
| Lavabo esquina 44             | <b>W412601</b> | <b>65</b> |       | 10    |
| Lavabo esquina 48             | <b>W420201</b> | <b>70</b> |       | 10    |



**IMPORTANTE:**  
Juego de fijación no incluido

Descripción

- Gres
- Con agujero central para grifo
- Rebosadero visto
- Juego de fijación pared **no incluido**

| Opcional       | Ref.           | P.€       | Stock                               | Cant. |
|----------------|----------------|-----------|-------------------------------------|-------|
| Juego fijación | <b>J117767</b> | <b>5</b>  | <input checked="" type="checkbox"/> | 10    |
| Válvula libre  | <b>J3291AA</b> | <b>45</b> |                                     | 10    |
| Valvula click  | <b>J3746AA</b> | <b>45</b> |                                     | 10    |

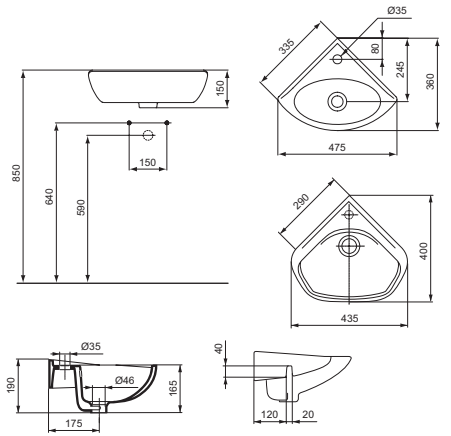

## LAVABO FREEDOM



| Acabado: <b>Blanco Brillo</b> | Ref.           | P.€        | Stock | Cant. |
|-------------------------------|----------------|------------|-------|-------|
| Lavabo freedom 60             | <b>W407301</b> | <b>100</b> |       | 10    |



**IMPORTANTE:**  
Juego de fijación no incluido

Descripción

- Gres
- Con agujero central para grifo
- Rebosadero visto
- Incluye juego de fijación **W3403AC** y sifón **WW965423**

| Opcional        | Ref.           | P.€       | Stock                               | Cant. |
|-----------------|----------------|-----------|-------------------------------------|-------|
| Pedestal        | <b>W306201</b> | <b>30</b> | <input checked="" type="checkbox"/> | 10    |
| Semipedestal    | <b>W306101</b> | <b>28</b> | <input checked="" type="checkbox"/> | 10    |
| Válvula libre   | <b>J3291AA</b> | <b>45</b> |                                     | 10    |
| Valvula click   | <b>J3746AA</b> | <b>45</b> |                                     | 10    |
| Sifón de diseño | <b>R6625AA</b> | <b>65</b> |                                     | 10    |

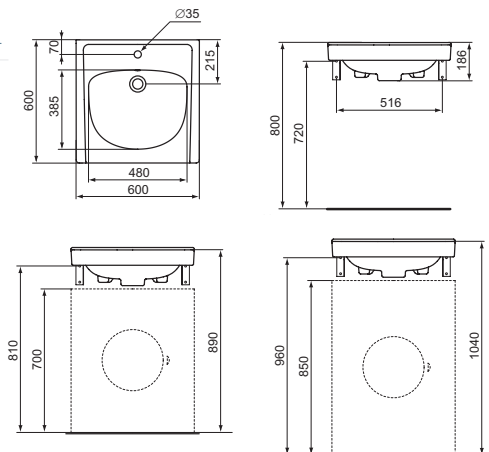

## ACCESORIOS

### PEDESTAL



| Acabado: <b>Blanco Brillo</b> | Ref.           | P.€       | Stock                               | Cant. |
|-------------------------------|----------------|-----------|-------------------------------------|-------|
| Pedestal                      | <b>W306201</b> | <b>30</b> | <input checked="" type="checkbox"/> | 10    |

### SEMIPEDESTAL



| Acabado: <b>Blanco Brillo</b> | Ref.           | P.€       | Stock                               | Cant. |
|-------------------------------|----------------|-----------|-------------------------------------|-------|
| Semipedestal                  | <b>W306101</b> | <b>28</b> | <input checked="" type="checkbox"/> | 10    |



# LAVABOS DE ENCASTRE

Perfecta integración de los elementos para una composición visual armónica.

CERÁMICA Y MOBILIARIO

## LAVABOS DE ENCASTRE

---



STRADA



CONNECT AIR



CONNECT AIR



CONNECT AIR



CONNECT



EUROVIT PLUS



EUROVIT



# CONNECT

## LAVABOS DE ENCASTRE



| Acabado: <b>Blanco Brillo</b> | Ref.           | €/Ud.     | Stock | Cant. |
|-------------------------------|----------------|-----------|-------|-------|
| Lavabo encastre 48cm          | <b>E503801</b> | <b>58</b> |       | 10    |
| Lavabo encastre 55cm          | <b>E503901</b> | <b>79</b> |       | 10    |
| Lavabo encastre 62cm          | <b>E504001</b> | <b>89</b> |       | 10    |
| Opcional                      | Ref.           | €/Ud.     | Stock | Cant. |
| Válvula libre                 | <b>J3291AA</b> | <b>45</b> |       | 10    |
| Valvula click                 | <b>J3746AA</b> | <b>45</b> |       | 10    |
| Sifon de diseño               | <b>R6625AA</b> | <b>65</b> |       | 10    |

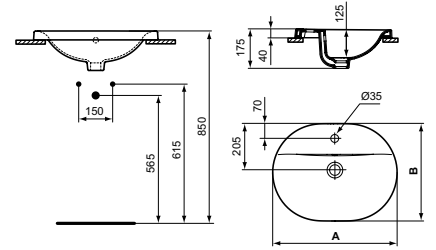

|       | A          | B          |
|-------|------------|------------|
| E5038 | <b>620</b> | <b>460</b> |
| E5039 | <b>550</b> | <b>430</b> |
| E5040 | <b>480</b> | <b>400</b> |



| Acabado: <b>Blanco Brillo</b> | Ref.           | €/Ud.     | Stock | Cant. |
|-------------------------------|----------------|-----------|-------|-------|
| Lavabo encastre s/grifo 48cm  | <b>E504501</b> | <b>79</b> |       | 10    |
| Lavabo encastre s/grifo 55cm  | <b>E504701</b> | <b>85</b> |       | 10    |
| Lavabo encastre s/grifo 62cm  | <b>E504901</b> | <b>95</b> |       | 10    |
| Opcional                      | Ref.           | €/Ud.     | Stock | Cant. |
| Válvula libre                 | <b>J3291AA</b> | <b>45</b> |       | 10    |
| Valvula click                 | <b>J3746AA</b> | <b>45</b> |       | 10    |
| Sifon de diseño               | <b>R6625AA</b> | <b>65</b> |       | 10    |

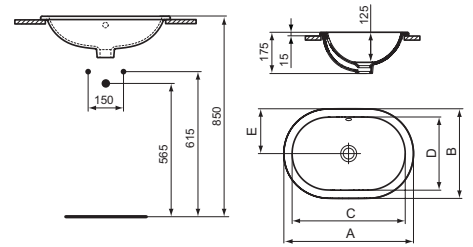

|       | A          | B          | C          | D          | E          |
|-------|------------|------------|------------|------------|------------|
| E5045 | <b>480</b> | <b>350</b> | <b>415</b> | <b>285</b> | <b>175</b> |
| E5047 | <b>550</b> | <b>380</b> | <b>480</b> | <b>310</b> | <b>190</b> |
| E5049 | <b>620</b> | <b>410</b> | <b>545</b> | <b>335</b> | <b>205</b> |



| Acabado: <b>Blanco Brillo</b>        | Ref.           | €/Ud.     | Stock | Cant. |
|--------------------------------------|----------------|-----------|-------|-------|
| Lavabo encastre redondo Connect 38cm | <b>E504101</b> | <b>75</b> |       | 10    |
| Lavabo encastre redondo Connect 48cm | <b>E504201</b> | <b>80</b> |       | 10    |
| Opcional                             | Ref.           | €/Ud.     | Stock | Cant. |
| Válvula libre                        | <b>J3291AA</b> | <b>45</b> |       | 10    |
| Valvula click                        | <b>J3746AA</b> | <b>45</b> |       | 10    |
| Sifon de diseño                      | <b>R6625AA</b> | <b>65</b> |       | 10    |

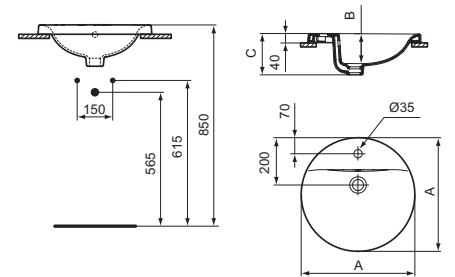

|       | A          | B          | C          |
|-------|------------|------------|------------|
| E5041 | <b>380</b> | <b>115</b> | <b>165</b> |
| E5042 | <b>480</b> | <b>125</b> | <b>175</b> |



| Acabado: <b>Blanco Brillo</b>            | Ref.           | €/Ud.     | Stock | Cant. |
|--|----------------|-----------|-------|-------|
| Lav encastre redondo s/grif Connect 38cm | <b>E505101</b> | <b>75</b> |       | 10    |
| Lav encastre redondo s/grif Connect 48cm | <b>E505301</b> | <b>85</b> |       | 10    |
| Opcional                                 | Ref.           | €/Ud.     | Stock | Cant. |
| Válvula libre                            | <b>J3291AA</b> | <b>45</b> |       | 10    |
| Valvula click                            | <b>J3746AA</b> | <b>45</b> |       | 10    |
| Sifon de diseño                          | <b>R6625AA</b> | <b>65</b> |       | 10    |

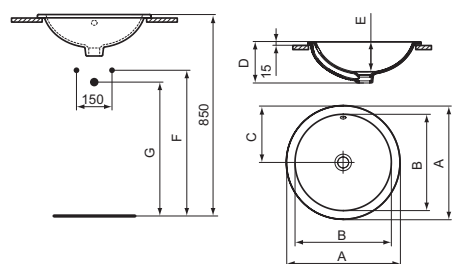

|       | A          | B          | C          | D          | E          | F          | G          |
|-------|------------|------------|------------|------------|------------|------------|------------|
| E5051 | <b>380</b> | <b>310</b> | <b>190</b> | <b>165</b> | <b>120</b> | <b>625</b> | <b>575</b> |
| E5053 | <b>480</b> | <b>405</b> | <b>240</b> | <b>175</b> | <b>130</b> | <b>615</b> | <b>565</b> |

## LAVABOS DE ENCASTRE



| Acabado: <b>Blanco Brillo</b> | Ref.           | €/Ud.     | Stock | Cant. |
|-------------------------------|----------------|-----------|-------|-------|
| Lavabo bajo plano 48cm        | <b>E504601</b> | <b>75</b> |       | 10    |
| Lavabo bajo plano 55cm        | <b>E504801</b> | <b>85</b> |       | 10    |
| Lavabo bajo plano 62cm        | <b>E505001</b> | <b>95</b> |       | 10    |
| Opcional                      | Ref.           | €/Ud.     | Stock | Cant. |
| Válvula libre                 | <b>J3291AA</b> | <b>45</b> |       | 10    |
| Valvula click                 | <b>J3746AA</b> | <b>45</b> |       | 10    |
| Sifon de diseño               | <b>R6625AA</b> | <b>65</b> |       | 10    |

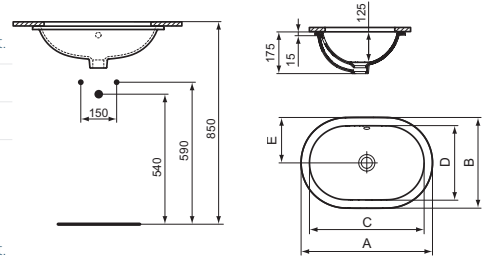

|       | A          | B          | C          | D          | E          |
|-------|------------|------------|------------|------------|------------|
| E5046 | <b>480</b> | <b>350</b> | <b>415</b> | <b>285</b> | <b>175</b> |
| E5048 | <b>550</b> | <b>380</b> | <b>480</b> | <b>310</b> | <b>190</b> |
| E5050 | <b>620</b> | <b>410</b> | <b>545</b> | <b>335</b> | <b>205</b> |



| Acabado: <b>Blanco Brillo</b>           | Ref.           | €/Ud.      | Stock | Cant. |
|---|----------------|------------|-------|-------|
| Lav bajo plano rectangular Connect 42cm | <b>E505601</b> | <b>95</b>  |       | 10    |
| Lav bajo plano rectangular Connect 50cm | <b>E505801</b> | <b>105</b> |       | 10    |
| Opcional                                | Ref.           | €/Ud.      | Stock | Cant. |
| Válvula libre                           | <b>J3291AA</b> | <b>45</b>  |       | 10    |
| Valvula click                           | <b>J3746AA</b> | <b>45</b>  |       | 10    |
| Sifon de diseño                         | <b>R6625AA</b> | <b>65</b>  |       | 10    |

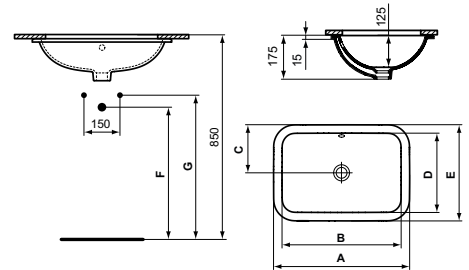

|       | A          | B          | C          | D          | E          | F          | G          |
|-------|------------|------------|------------|------------|------------|------------|------------|
| E5056 | <b>500</b> | <b>430</b> | <b>190</b> | <b>310</b> | <b>380</b> | <b>540</b> | <b>590</b> |
| E5058 | <b>420</b> | <b>355</b> | <b>175</b> | <b>285</b> | <b>350</b> | <b>565</b> | <b>615</b> |



| Acabado: <b>Blanco Brillo</b>           | Ref.           | €/Ud.      | Stock | Cant. |
|---|----------------|------------|-------|-------|
| Lavabo bajo plano redondo Connect 38cm  | <b>E505201</b> | <b>75</b>  |       | 10    |
| Lavabo bajo plano redondo Connect 48cm  | <b>E505401</b> | <b>85</b>  |       | 10    |
| Lav bajo plano rectangular Connect 58cm | <b>E506101</b> | <b>115</b> |       | 10    |
| Opcional                                | Ref.           | €/Ud.      | Stock | Cant. |
| Válvula libre                           | <b>J3291AA</b> | <b>45</b>  |       | 10    |
| Valvula click                           | <b>J3746AA</b> | <b>45</b>  |       | 10    |
| Sifon de diseño                         | <b>R6625AA</b> | <b>65</b>  |       | 10    |

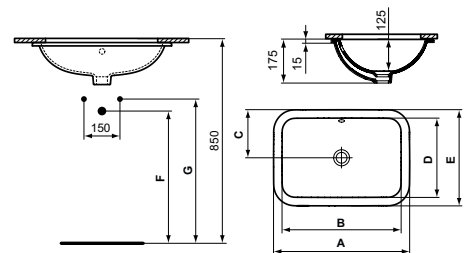

|       | A          | B          | C          | D          | E          | F          | G          |
|-------|------------|------------|------------|------------|------------|------------|------------|
| E5061 | <b>580</b> | <b>510</b> | <b>205</b> | <b>340</b> | <b>410</b> | <b>540</b> | <b>590</b> |
| E5054 | <b>480</b> | <b>405</b> | <b>240</b> | <b>175</b> | <b>130</b> | <b>590</b> | <b>540</b> |
| E5052 | <b>380</b> | <b>310</b> | <b>190</b> | <b>165</b> | <b>120</b> | <b>600</b> | <b>550</b> |

# INFORMACIÓN TÉCNICA URINARIOS Y VERTEDERO

Su forma ergonómica y redondeada hacen de sus diseños los más versátiles del mercado. Estilo y elegancia perfectamente pensado para los espacios públicos.





# URINARIOS



## CONNECT ALIMENTACIÓN POSTERIOR

| Acabado: <b>Blanco Brillo</b>   | Ref.           | P.€        | Stock | Cant. |
|---------------------------------|----------------|------------|-------|-------|
| Urinario alimentación posterior | <b>E567101</b> | <b>179</b> |       | 10    |
| Recomendado                     | Ref.           | P.€        | Stock | Cant. |
| Kit de conexión urinario        | <b>K710667</b> | <b>10</b>  |       | 10    |
| Opcional                        | Ref.           | P.€        | Stock | Cant. |
| Sifón salida horizontal         | <b>K822367</b> | <b>35</b>  |       | 10    |
| Sifón salida vertical           | <b>K751501</b> | <b>35</b>  |       | 10    |
| Separador cerámico              | <b>S612001</b> | <b>105</b> |       | 10    |

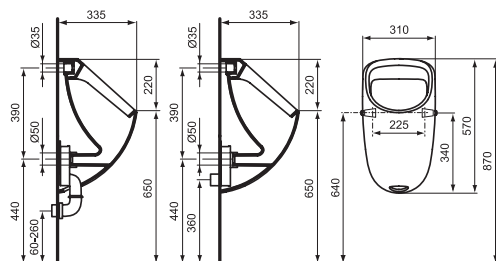

### Descripción

- Para salida horizontal o vertical (Orificio en la parte inferior)
- Juego de fijación incluido **TT0257919**
- Sin embalaje
- Peso 15,5 kg



## CONNECT ALIMENTACIÓN SUPERIOR

| Acabado: <b>Blanco Brillo</b>  | Ref.           | P.€        | Stock | Cant. |
|--------------------------------|----------------|------------|-------|-------|
| Urinario alimentación superior | <b>E567201</b> | <b>179</b> |       | 10    |
| Recomendado                    | Ref.           | P.€        | Stock | Cant. |
| Kit de conexión urinario       | <b>K710667</b> | <b>10</b>  |       | 10    |
| Opcional                       | Ref.           | P.€        | Stock | Cant. |
| Sifón salida horizontal        | <b>K822367</b> | <b>35</b>  |       | 10    |
| Sifón salida vertical          | <b>K751501</b> | <b>35</b>  |       | 10    |
| Separador cerámico             | <b>S612001</b> | <b>105</b> |       | 10    |

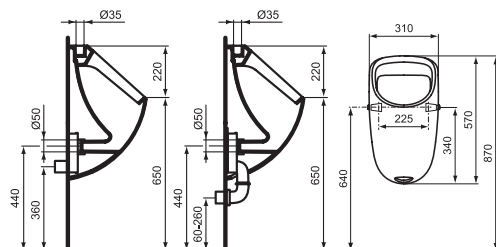

## EUROVIT ALIMENTACIÓN POSTERIOR

| Acabado: <b>Blanco Brillo</b>   | Ref.           | P.€        | Stock | Cant. |
|---------------------------------|----------------|------------|-------|-------|
| Urinario alimentación posterior | <b>K553801</b> | <b>155</b> |       | 10    |
| Recomendado                     | Ref.           | P.€        | Stock | Cant. |
| Kit de conexión urinario        | <b>K710667</b> | <b>10</b>  |       | 10    |
| Opcional                        | Ref.           | P.€        | Stock | Cant. |
| Sifón salida horizontal         | <b>K822367</b> | <b>35</b>  |       | 10    |
| Sifón salida vertical           | <b>K751501</b> | <b>35</b>  |       | 10    |
| Separador cerámico              | <b>S612001</b> | <b>105</b> |       | 10    |

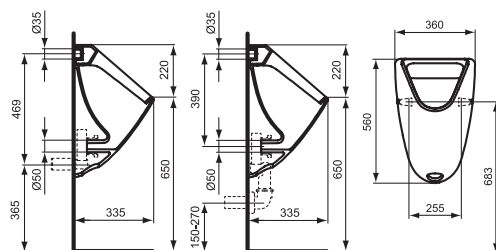

### Descripción

- Para salida horizontal o vertical (Orificio en la parte inferior)
- Juego de fijación incluido **TT0257919**
- Sin embalaje
- Peso 12,5 kg



## EUROVIT ALIMENTACIÓN SUPERIOR

| Acabado: <b>Blanco Brillo</b>  | Ref.           | P.€        | Stock | Cant. |
|--------------------------------|----------------|------------|-------|-------|
| Urinario alimentación superior | <b>V554001</b> | <b>155</b> |       | 10    |
| Recomendado                    | Ref.           | P.€        | Stock | Cant. |
| Kit de conexión urinario       | <b>K710667</b> | <b>10</b>  |       | 10    |
| Opcional                       | Ref.           | P.€        | Stock | Cant. |
| Sifón salida horizontal        | <b>K822367</b> | <b>35</b>  |       | 10    |
| Sifón salida vertical          | <b>K751501</b> | <b>35</b>  |       | 10    |
| Separador cerámico             | <b>S612001</b> | <b>105</b> |       | 10    |

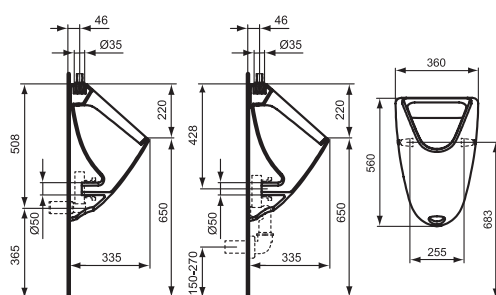

# ACCESORIOS



## SEPARADOR CERÁMICO

| Acabado: <b>Blanco Brillo</b> | Ref.           | P.€        | Stock | Cant. |
|-------------------------------|----------------|------------|-------|-------|
| Separador cerámico            | <b>S612001</b> | <b>105</b> |       | 10    |

Descripción

- Cerámica
- Incluido sistema de fijación oculta
- Peso 8,5 kg

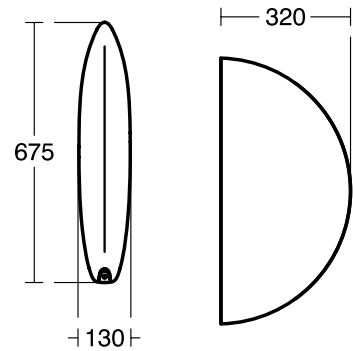

# VERTEDEROS

## VERTEDERO SUSPENDIDO CON REJILLA



| Acabado: <b>Blanco Brillo</b> | Ref.           | P.€        | Stock | Cant. |
|-------------------------------|----------------|------------|-------|-------|
| Vertedero con rejilla         | <b>S593901</b> | <b>195</b> |       | 10    |
| Opcional:                     | Ref.           | P.€        | Stock | Cant. |
| Sifón                         | <b>J196067</b> | <b>15</b>  |       | 10    |
| Estructura para soporte       | <b>D5705AC</b> | <b>30</b>  |       | 10    |
| Juego de patas                | <b>S9233MY</b> | <b>40</b>  |       | 10    |

NOVEDAD

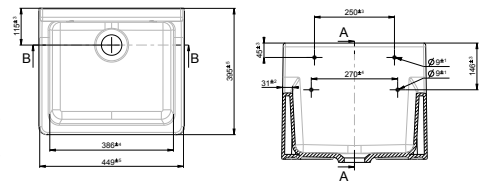

## VERTEDERO A SUELO BRENTA NOVEDAD

| Acabado: <b>Blanco Brillo</b>      | Ref.             | P.€        | Stock | Cant. |
|------------------------------------|------------------|------------|-------|-------|
| Vertedero brenta salida horizontal | <b>J377201</b>   | <b>200</b> |       | 10    |
| Vertedero brenta salida vertical   | <b>J377301</b>   | <b>200</b> |       | 10    |
| Recomendado:                       | Ref.             | P.€        | Stock | Cant. |
| Juego fijación vertedero           | <b>TT0257919</b> | <b>5</b>   |       | 10    |
| Opcional:                          | Ref.             | P.€        | Stock | Cant. |
| Rejilla para vertedero Brenta      | <b>J3494AA</b>   | <b>70</b>  |       | 10    |

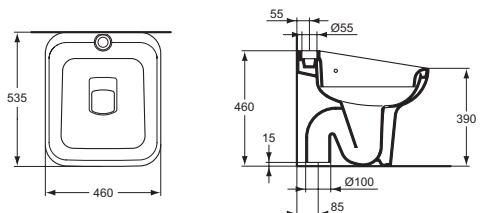
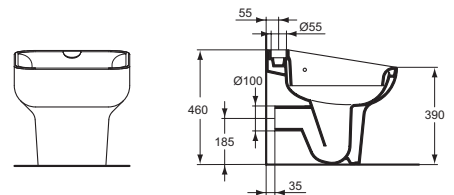

# INFORMACIÓN TÉCNICA CONTOUR 21

Inodoros sin brida para una mejor  
limpieza y desinfección

CERÁMICA Y MOBILIARIO



## Primera etapa de 3 a 7 años

El inicio de la primera etapa es clave, los niños van al baño solos por primera vez.

Contour 21 con sus colores brillantes y el divertido diseño hace que este cambio sea más fácil.







# CONTOUR 21

## CONTOUR 21 A PARED Inodoro Altura 305 mm



| Acabado: <b>Blanco Brillo</b>    | Ref.           | P.€        | Stock | Cant. |
|----------------------------------|----------------|------------|-------|-------|
| Inodoro a pared <b>Sin Brida</b> | <b>S312301</b> | <b>140</b> |       | 10    |

Características técnicas



Opcional para hacer salida vertical, solicitar el código:

|      | Ref.            | P.€       | Stock                               | Cant. |
|------|-----------------|-----------|-------------------------------------|-------|
| Codo | <b>WW965742</b> | <b>15</b> | <input checked="" type="checkbox"/> | 6     |

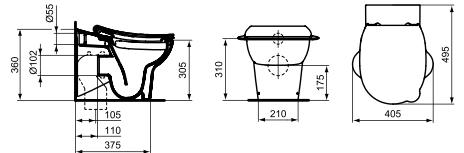

## TAPAS Y ASIENTOS CONTOUR 21



| Acabado: <b>Blanco Brillo</b>              | Ref.           | P.€       | Stock | Cant. |
|--|----------------|-----------|-------|-------|
| Tapa y asiento blanco cierre amortiguado   | <b>S453301</b> | <b>50</b> |       | 10    |
| Tapa y asiento azul cierre amortiguado     | <b>S453336</b> | <b>50</b> |       | 10    |
| Tapa y asiento amarillo cierre amortiguado | <b>S453379</b> | <b>50</b> |       | 10    |
| Tapa y asiento rojo cierre amortiguado     | <b>S4533GQ</b> | <b>50</b> |       | 10    |

Características técnicas

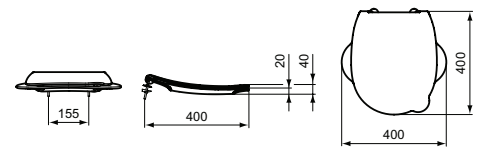

## ASIENTOS CONTOUR 21



| Acabado: <b>Blanco Brillo</b>       | Ref.           | P.€       | Stock | Cant. |
|-------------------------------------|----------------|-----------|-------|-------|
| Asiento blanco cierre amortiguado   | <b>S454201</b> | <b>45</b> |       | 10    |
| Asiento azul cierre amortiguado     | <b>S454236</b> | <b>45</b> |       | 10    |
| Asiento amarillo cierre amortiguado | <b>S454279</b> | <b>45</b> |       | 10    |
| Asiento rojo cierre amortiguado     | <b>S4542GQ</b> | <b>45</b> |       | 10    |

Características técnicas

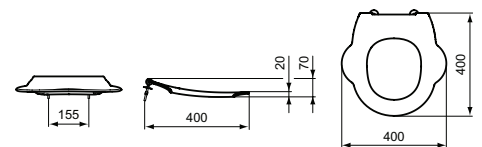

## CONTOUR 21 A PARED

Inodoro Altura 355 mm



| Acabado: <b>Blanco Brillo</b>    | Ref.           | P.€        | Stock | Cant. |
|----------------------------------|----------------|------------|-------|-------|
| Inodoro a pared <b>Sin Brida</b> | <b>S312601</b> | <b>145</b> |       | 10    |

Características técnicas



Opcional para hacer salida vertical, solicitar el código:

|      | Ref.            | P.€       | Stock                               | Cant. |
|------|-----------------|-----------|-------------------------------------|-------|
| Codo | <b>WW965742</b> | <b>15</b> | <input checked="" type="checkbox"/> | 6     |

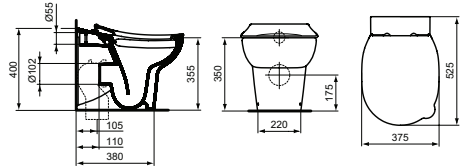

## TAPAS Y ASIENTOS CONTOUR 21



| Acabado: <b>Blanco Brillo</b>              | Ref.           | P.€       | Stock | Cant. |
|--|----------------|-----------|-------|-------|
| Tapa y asiento blanco cierre amortiguado   | <b>S453601</b> | <b>50</b> |       | 10    |
| Tapa y asiento azul cierre amortiguado     | <b>S453636</b> | <b>50</b> |       | 10    |
| Tapa y asiento amarillo cierre amortiguado | <b>S453679</b> | <b>50</b> |       | 10    |
| Tapa y asiento rojo cierre amortiguado     | <b>S4536GQ</b> | <b>50</b> |       | 10    |

Características técnicas

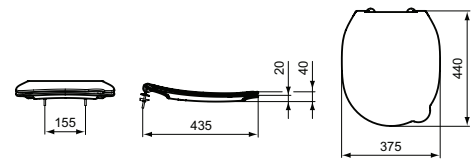

## ASIENTOS CONTOUR 21



| Acabado: <b>Blanco Brillo</b>       | Ref.           | P.€       | Stock | Cant. |
|-------------------------------------|----------------|-----------|-------|-------|
| Asiento blanco cierre amortiguado   | <b>S454501</b> | <b>45</b> |       | 10    |
| Asiento azul cierre amortiguado     | <b>S454536</b> | <b>45</b> |       | 10    |
| Asiento amarillo cierre amortiguado | <b>S454579</b> | <b>45</b> |       | 10    |
| Asiento rojo cierre amortiguado     | <b>S4545GQ</b> | <b>45</b> |       | 10    |

Características técnicas

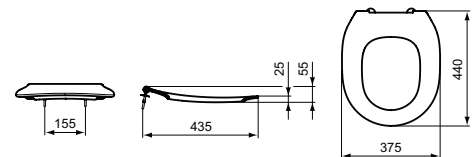

# CONTOUR 21

## LAVAMANOS 40 CONTOUR 21



### Descripción

- Cerámica
- Agujero para grifo
- **Juego de fijación no incluido**

| Acabado: <b>Blanco Brillo</b> | Ref.           | P.€       | Stock | Cant. |
|-------------------------------|----------------|-----------|-------|-------|
| Lavabo 40 sin rebosadero      | <b>S263901</b> | <b>50</b> |       | 10    |
| Lavabo 40 con rebosadero      | <b>S266401</b> | <b>50</b> |       | 10    |

| Opcional        | Ref.           | P.€       | Stock                               | Cant. |
|-----------------|----------------|-----------|-------------------------------------|-------|
| Juego fijación  | <b>J117767</b> | <b>5</b>  | <input checked="" type="checkbox"/> | 10    |
| Válvula libre   | <b>J3291AA</b> | <b>45</b> |                                     | 10    |
| Válvula click   | <b>J3746AA</b> | <b>45</b> |                                     | 10    |
| Sifón de diseño | <b>R6625AA</b> | <b>65</b> |                                     | 10    |

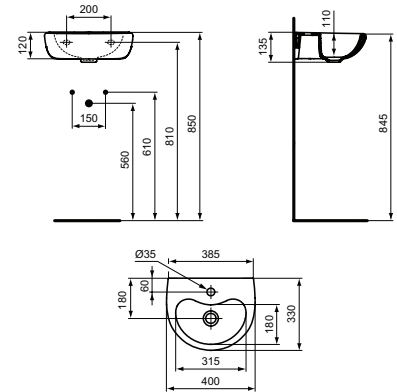

### NOVEDAD

## LAVABO 60 CONTOUR 21



### Descripción

- Cerámica
- Agujero para grifo
- **Juego de fijación no incluido**

| Acabado: <b>Blanco Brillo</b> | Ref.           | P.€       | Stock | Cant. |
|-------------------------------|----------------|-----------|-------|-------|
| Lavabo 60 con rebosadero      | <b>S263701</b> | <b>65</b> |       | 10    |

| Opcional        | Ref.           | P.€       | Stock                               | Cant. |
|-----------------|----------------|-----------|-------------------------------------|-------|
| Juego fijación  | <b>J117767</b> | <b>5</b>  | <input checked="" type="checkbox"/> | 10    |
| Válvula libre   | <b>J3291AA</b> | <b>45</b> |                                     | 10    |
| Válvula click   | <b>J3746AA</b> | <b>45</b> |                                     | 10    |
| Sifón de diseño | <b>R6625AA</b> | <b>65</b> |                                     | 10    |

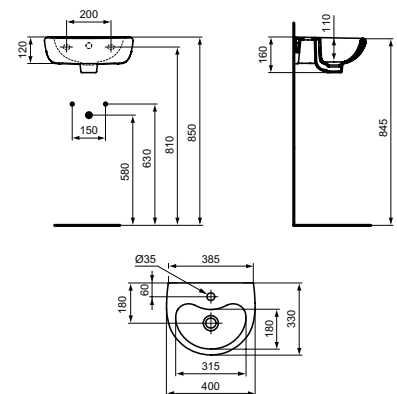

Dispensadores de jabón no comercializados por Ideal Standard Iberia



# MINUSVALÍA

Un día a día más seguro y confortable  
a través de nuestro diseño funcional  
y elegante

CERÁMICA Y MOBILIARIO

## MINUSVALÍA

---



LAVABOS



LAVAMANOS



INODORO  
SUSPENDIDO



INODORO  
PROYECCIÓN 70



INODORO  
PROYECCIÓN 75





# MINUSVALÍA

## LAVABOS



### Descripción

- Lavabo sin pedestal
- Lavabo sin orificio para grifería
- Con acabado en porcelana vitrificada con rebosadero visto
- Borde curvo que garantiza una sujeción más segura, la parte frontal recta proporcionando una perfecta adherencia entre la persona y el lavabo

| Acabado: <b>Blanco Brillo</b> | Ref.           | €/Ud.      | Stock | Cant. |
|-------------------------------|----------------|------------|-------|-------|
| C21 lavabo 55 sin agujero     | <b>S216401</b> | <b>180</b> |       | 10    |
| C21 lavabo 55 con agujero     | <b>S216501</b> | <b>180</b> |       | 10    |
| C21 lavabo 60 sin agujero     | <b>S216701</b> | <b>183</b> |       | 10    |
| C21 lavabo 60 con agujero     | <b>S216801</b> | <b>183</b> |       | 10    |

| Opcional                      | Ref.           | €/Ud.      | Stock | Cant. |
|-------------------------------|----------------|------------|-------|-------|
| Válvula desagüe libre y sifón | <b>S8703AA</b> | <b>100</b> |       | 10    |
| Juego fijación lavabos        | <b>J117767</b> | <b>5</b>   |       | 10    |

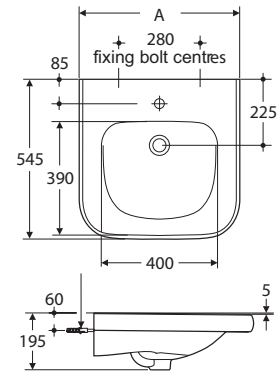

|         | A          |
|---------|------------|
| S216401 | <b>550</b> |
| S216501 | <b>550</b> |
| S216701 | <b>600</b> |
| S216801 | <b>600</b> |

## LAVAMANOS



### Descripción

- Lavabo sin pedestal
- Con acabado en porcelana vitrificada sin rebosadero, más higiénico y elegante
- Borde curvo que garantiza una sujeción más segura, la parte frontal recta proporcionando una perfecta adherencia entre la persona y el lavabo

| Acabado: <b>Blanco Brillo</b>  | Ref.           | €/Ud.     | Stock | Cant. |
|--------------------------------|----------------|-----------|-------|-------|
| C21 lavamanos 37 c/aguj s/rebo | <b>S212201</b> | <b>81</b> |       | 10    |

| Opcional                      | Ref.           | €/Ud.      | Stock | Cant. |
|-------------------------------|----------------|------------|-------|-------|
| Válvula desagüe libre y sifón | <b>S8703AA</b> | <b>100</b> |       | 10    |
| Colgadores lavamanos c21      | <b>S911067</b> | <b>10</b>  |       | 10    |

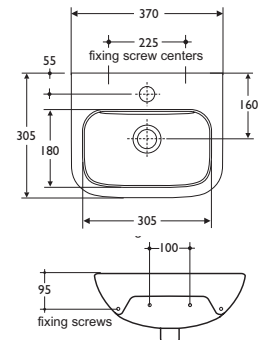

## INODORO PROYECCIÓN 70 CM



Descripción  
· Profundidad de 70 cm

| Acabado: <b>Blanco Brillo</b>        | Ref.           | €/Ud.      | Stock | Cant. |
|--------------------------------------|----------------|------------|-------|-------|
| C21 inod suspendido <b>sin brida</b> | <b>S307701</b> | <b>175</b> |       | 10    |
| Opcional                             | Ref.           | €/Ud.      | Stock | Cant. |
| C21 asiento blanco                   | <b>S406601</b> | <b>45</b>  |       | 10    |
| C21 asiento gris                     | <b>S4066LJ</b> | <b>45</b>  |       | 10    |
| C21 asiento azul                     | <b>S406636</b> | <b>45</b>  |       | 10    |
| C21 asiento marrón                   | <b>S4066RN</b> | <b>45</b>  |       | 10    |
| C21 barra para cojin cromo           | <b>S6481MY</b> | <b>75</b>  |       | 10    |
| C21 barra para cojin blanco          | <b>S6481AC</b> | <b>50</b>  |       | 10    |
| C21 barra para cojin gris            | <b>S6481LJ</b> | <b>50</b>  |       | 10    |
| C21 barra para cojin azul            | <b>S648136</b> | <b>50</b>  |       | 10    |
| C21 barra para cojin marron          | <b>S6481RN</b> | <b>50</b>  |       | 10    |
| C21 cojin blanco                     | <b>S688467</b> | <b>35</b>  |       | 10    |

### Características técnicas

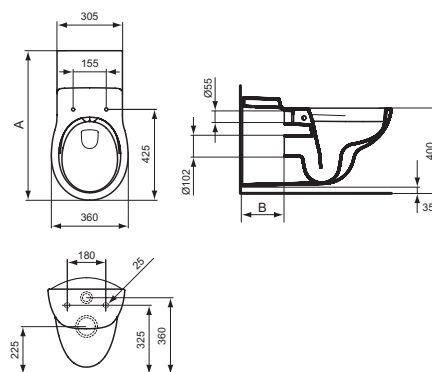

## INODORO PROYECCIÓN 75 CM



Descripción  
· Profundidad de 75 cm

| Acabado: <b>Blanco Brillo</b>        | Ref.           | €/Ud.      | Stock | Cant. |
|--------------------------------------|----------------|------------|-------|-------|
| C21 inod suspendido <b>sin brida</b> | <b>S307801</b> | <b>185</b> |       | 10    |
| Opcional                             | Ref.           | €/Ud.      | Stock | Cant. |
| C21 asiento blanco                   | <b>S406601</b> | <b>45</b>  |       | 10    |
| C21 asiento gris                     | <b>S4066LJ</b> | <b>45</b>  |       | 10    |
| C21 asiento azul                     | <b>S406636</b> | <b>45</b>  |       | 10    |
| C21 asiento marrón                   | <b>S4066RN</b> | <b>45</b>  |       | 10    |
| C21 barra para cojin cromo           | <b>S6466MY</b> | <b>75</b>  |       | 10    |
| C21 barra para cojin blanco          | <b>S6466AC</b> | <b>50</b>  |       | 10    |
| C21 barra para cojin gris            | <b>S6466LJ</b> | <b>50</b>  |       | 10    |
| C21 barra para cojin azul            | <b>S646636</b> | <b>50</b>  |       | 10    |
| C21 barra para cojin marron          | <b>S6466RN</b> | <b>50</b>  |       | 10    |
| C21 cojin blanco                     | <b>S688467</b> | <b>35</b>  |       | 10    |

### Características técnicas

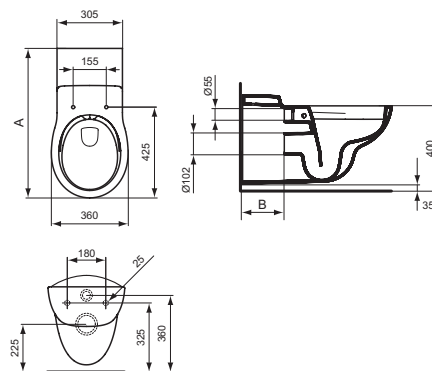

# WELLNESS

Reconecta con tu yo interior. Es hora de sumergirse en un mundo de tranquilidad, de burbujas y esencias relajantes, transformando tu baño en un suntuoso spa.

---

PLATOS DE DUCHA 308

---

BAÑERAS 334

---

BARRAS Y PASAMANOS 345

---

ACCESORIOS 352





# PLATOS DE DUCHA

WELLNESS Y ACCESORIOS

## TODO EN ELEGANCIA Y FORMAS PARA TU BAÑO

Múltiples acabados y texturas con las que dar carácter a tu baño sin renunciar a la máxima comodidad.







WELLNESS Y ACCESORIOS

Mampara no comercializada por Ideal Standard Iberia



# ULTRAFLAT S



WELLNESS Y ACCESORIOS







# ULTRAFLAT S



Mampara no comercializada por Ideal Standard Iberia





NUEVAS TEXTURAS  
Y COLORES PARA  
DESCUBRIR...

## PERSONALIZABLE

Los platos de ducha Ultraflat S se pueden personalizar para **satisfacer cualquier necesidad de espacio.**



# ULTRAFLAT



WELLNESS Y ACCESORIOS



Mampara no comercializada por Ideal Standard Iberia



# INFORMACIÓN TÉCNICA PLATOS DE DUCHA

Una arquitectura de diseño para poder disfrutar tanto de una ducha rápida como de un momento relajante al final del día. Máxima comodidad y elegancia en tu rutina diaria.

## PLATOS DE DUCHA RESINA ULTRAFLAT S

---



CUADRADO

RECTANGULAR

## PLATOS DE DUCHA ACRÍLICOS ULTRAFLAT

---



CUADRADO

RECTANGULAR

ANGULAR







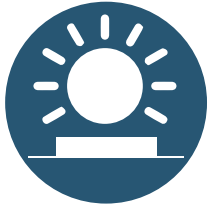
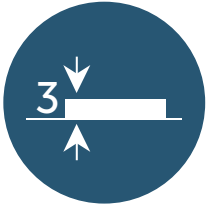

## ULTRA FINO

La altura del plato de ducha se ha reducido a 3 cm.

## RESISTENTE A LA VARIACIÓN DE LUZ

Los platos Ultraflat S resisten los daños causados por la luz. Han sido testados con lámparas de luz xenón, que producen de una manera acelerada los efectos medioambientales de envejecimiento que se muestran en condiciones reales (EN ISO 4892).

## ANTISDESLIZANTE

Ultraflat S está en lo más alto de la normativa DIN 51097 (Clase C), evita el deslizamiento sobre superficies con inclinación superior a 24°.

## HIGIÉNICO

Los platos Ultraflat S están provistos de elementos bacteriostáticos y fungicidas, que inhiben el crecimiento de las bacterias y hongos en la superficie del plato garantizando mayor seguridad e higiene.



# EXCELENTES PRESTACIONES

## RESISTENTE A LOS PRODUCTOS QUÍMICOS

Los platos de ducha Ultraflat S están sometidos a rigurosas pruebas de resistencia a productos químicos, y cumplen todas las pruebas requeridas por la norma EN 14527.

| Sustancias que manchan             | Tiempo de exposición | Resultado EN 14527      |
|------------------------------------|----------------------|-------------------------|
| Ácido Acético                      | 2 h                  | No se mancha permanente |
| Hidróxido de Sodio (Sosa Cáustica) | 2 h                  | No se mancha permanente |
| Etanol (Alcohol Etilico)           | 2 h                  | No se mancha permanente |
| Hipoclorito sodio (Lejía)          | 2 h                  | No se mancha permanente |
| Azul di Metileno                   | 2 h                  | No se mancha permanente |

## IDEAL SOLID®

Los platos de ducha Ultraflat S están provistos de un núcleo de mármol fundido (compuesto de minerales naturales y resina), recubierto con un esmalte técnico que le confiere un acabado opaco. Este revestimiento (gelcoat 800 - 1000 µm) combina una excelente resistencia con plena recuperación de la superficie.

## REPARABLE

En caso de arañazos y rasguños se pueden restaurar mediante un Kit especial de reparación.

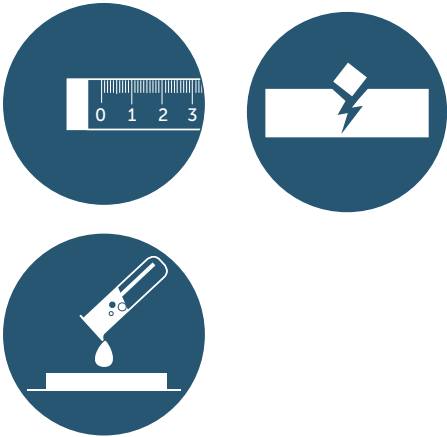

## PERSONALIZABLE

Los platos de ducha Ultraflat S pueden adaptarse a la necesidades específicas de cada cuarto de baño.



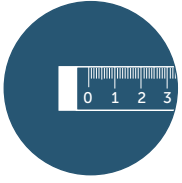

# MEDIDA DE CORTE

Los platos de ducha Ultraflat S se pueden cortar tanto a lo largo como a lo ancho, pudiendo realizar rebajes para adaptarse a las limitaciones del espacio, tales como una columna.

**No se puede hacer cortes alrededor del desagüe en un área de 40x40 cm.**

El corte debe ser realizado por el profesional durante la instalación, siguiendo las instrucciones proporcionadas con el producto.

A continuación se presentan algunos ejemplos de personalización.

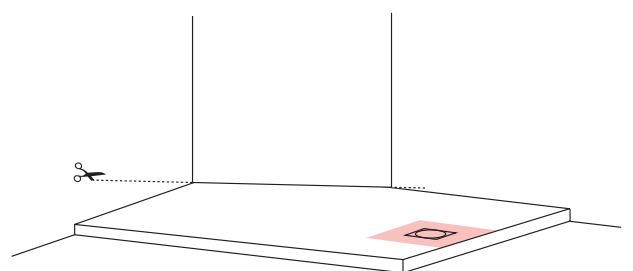
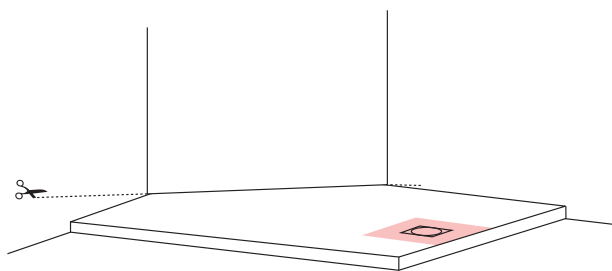
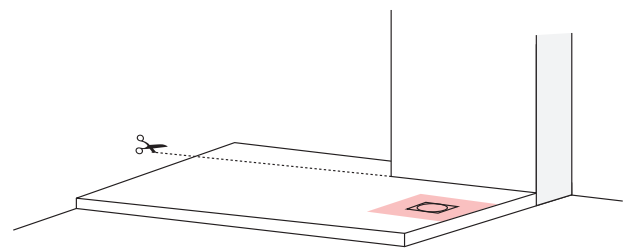
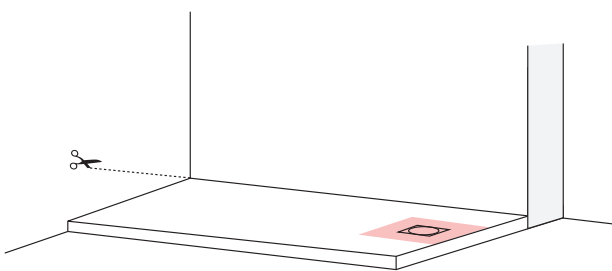
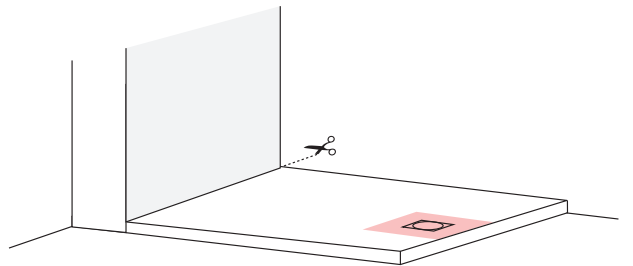
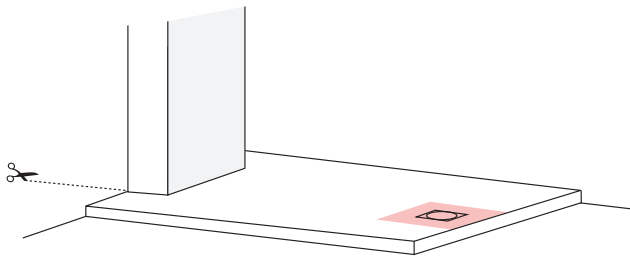
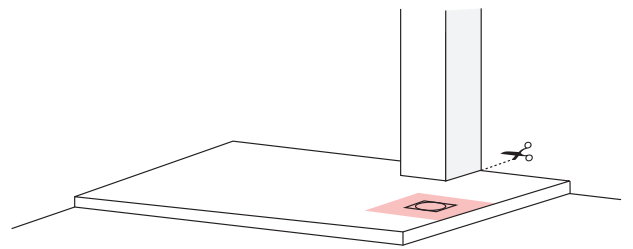
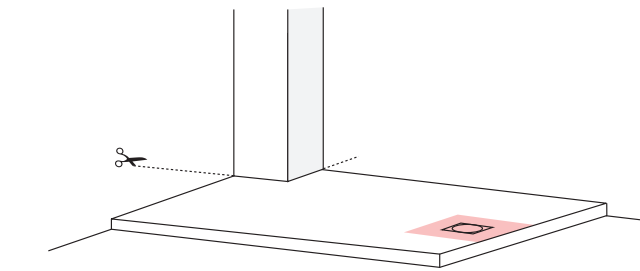

 40x40 cm - zona que no se puede cortar



Mampara no comercializada por Ideal Standard Iberia

## PERSONALIZABLE

Los platos de ducha Ultraflat S se pueden personalizar para **satisfacer cualquier necesidad de espacio**.

### **Desagües de colores**

Los desagües se suministran en cromo y están disponibles en mismo color que el plato de ducha, una elegante combinación de tono sobre tono.



# RESINA ULTRAFLAT S

## ULTRAFLAT S CUADRADO

### PLATO RESINA 80 X 80



K8214FR



K8215FR



K8216FR

| Acabado | Ref.           | P.€        | Stock | Cant. |
|---------|----------------|------------|-------|-------|
| Blanco  | <b>K8214FR</b> | <b>300</b> |       | 6     |
| Arena   | <b>K8214FT</b> | <b>300</b> |       | 6     |
| Gris    | <b>K8214FS</b> | <b>300</b> |       | 6     |
| Moca    | <b>K8214FU</b> | <b>300</b> |       | 6     |
| Negro   | <b>K8214FV</b> | <b>300</b> |       | 6     |

\* Válvula desagüe no incluida

### PLATO RESINA 90 X 90

| Acabado | Ref.           | P.€        | Stock | Cant. |
|---------|----------------|------------|-------|-------|
| Blanco  | <b>K8215FR</b> | <b>335</b> |       | 6     |
| Arena   | <b>K8215FT</b> | <b>335</b> |       | 6     |
| Gris    | <b>K8215FS</b> | <b>335</b> |       | 6     |
| Moca    | <b>K8215FU</b> | <b>335</b> |       | 6     |
| Negro   | <b>K8215FV</b> | <b>335</b> |       | 6     |

\* Válvula desagüe no incluida

### PLATO RESINA 100 X 100

| Acabado | Ref.           | P.€        | Stock | Cant. |
|---------|----------------|------------|-------|-------|
| Blanco  | <b>K8216FR</b> | <b>425</b> |       | 6     |
| Arena   | <b>K8216FT</b> | <b>425</b> |       | 6     |
| Gris    | <b>K8216FS</b> | <b>425</b> |       | 6     |
| Moca    | <b>K8216FU</b> | <b>425</b> |       | 6     |
| Negro   | <b>K8216FV</b> | <b>425</b> |       | 6     |

\* Válvula desagüe no incluida

| Opcional:              | Ref.           | €/Ud.     | Stock | Cant. |
|------------------------|----------------|-----------|-------|-------|
| Válvula desagüe Ø 90mm | <b>K936367</b> | <b>45</b> |       | 6     |
| Juego 6 patas          | <b>K936467</b> | <b>60</b> |       | 6     |

#### Características técnicas

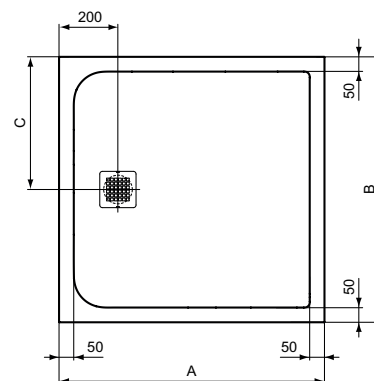
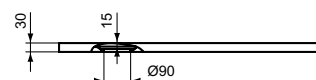

|       | A           | B           | C          |
|-------|-------------|-------------|------------|
| K8216 | <b>1000</b> | <b>1000</b> | <b>500</b> |
| K8215 | <b>900</b>  | <b>900</b>  | <b>450</b> |
| K8214 | <b>800</b>  | <b>800</b>  | <b>450</b> |

#### Descripción

- Plato de ducha ultra-delgado
- IDEAL SOLID® material altamente resistente hecho de una mezcla de minerales naturales y resinas. Efecto piedra mate.
- Disponible en 5 colores.
- Rejilla de desagüe, en acero inoxidable
- **Válvula desagüe no incluida K936367,**
- El plato de ducha se puede instalar sobre el suelo o nivel del suelo.
- Juego de patas no incluido K936467
- Para platos hasta 100cm es suficiente con un único juego, para medidas mayores de 100cm se recomiendan 2 juegos





## ULTRAFLAT S RECTANGULAR



K8190FR



K8218FR



K8219FR



K8219FR

### Descripción

- Plato de ducha ultra-delgado
- IDEAL SOLID® material altamente resistente hecho de una mezcla de minerales naturales y resinas. Efecto piedra mate.
- Disponible en 5 colores.
- Rejilla de desagüe, en acero inoxidable
- **Válvula desagüe no incluida K936367**,
- El plato de ducha se puede instalar sobre el suelo o nivel del suelo.
- Juego de patas no incluido K936467
- Para platos hasta 100cm es suficiente con un único juego, para medidas mayores de 100cm se recomiendan 2 juegos

### PLATO RESINA 90 X 70

| Acabado | Ref.           | P.€        | Stock | Cant. |
|---------|----------------|------------|-------|-------|
| Blanco  | <b>K8190FR</b> | <b>270</b> |       | 6     |
| Arena   | <b>K8190FT</b> | <b>270</b> |       | 6     |
| Gris    | <b>K8190FS</b> | <b>270</b> |       | 6     |
| Moca    | <b>K8190FU</b> | <b>270</b> |       | 6     |
| Negro   | <b>K8190FV</b> | <b>270</b> |       | 6     |

\* Válvula desagüe no incluida

### PLATO RESINA 100 X 70

| Acabado | Ref.           | P.€        | Stock | Cant. |
|---------|----------------|------------|-------|-------|
| Blanco  | <b>K8218FR</b> | <b>340</b> |       | 6     |
| Arena   | <b>K8218FT</b> | <b>340</b> |       | 6     |
| Gris    | <b>K8218FS</b> | <b>340</b> |       | 6     |
| Moca    | <b>K8218FU</b> | <b>340</b> |       | 6     |
| Negro   | <b>K8218FV</b> | <b>340</b> |       | 6     |

\* Válvula desagüe no incluida

### PLATO RESINA 100 X 80

| Acabado | Ref.           | P.€        | Stock | Cant. |
|---------|----------------|------------|-------|-------|
| Blanco  | <b>K8219FR</b> | <b>355</b> |       | 6     |
| Arena   | <b>K8219FT</b> | <b>355</b> |       | 6     |
| Gris    | <b>K8219FS</b> | <b>355</b> |       | 6     |
| Moca    | <b>K8219FU</b> | <b>355</b> |       | 6     |
| Negro   | <b>K8219FV</b> | <b>355</b> |       | 6     |

\* Válvula desagüe no incluida

### PLATO RESINA 100 X 90

| Acabado | Ref.           | P.€        | Stock | Cant. |
|---------|----------------|------------|-------|-------|
| Blanco  | <b>K8220FR</b> | <b>385</b> |       | 6     |
| Arena   | <b>K8220FT</b> | <b>385</b> |       | 6     |
| Gris    | <b>K8220FS</b> | <b>385</b> |       | 6     |
| Moca    | <b>K8220FU</b> | <b>385</b> |       | 6     |
| Negro   | <b>K8220FV</b> | <b>385</b> |       | 6     |

\* Válvula desagüe no incluida

| Opcional:              | Ref.           | €/Ud.     | Stock | Cant. |
|------------------------|----------------|-----------|-------|-------|
| Válvula desagüe Ø 90mm | <b>K936367</b> | <b>45</b> |       | 6     |
| Juego 6 patas          | <b>K936467</b> | <b>60</b> |       | 6     |

### Características técnicas

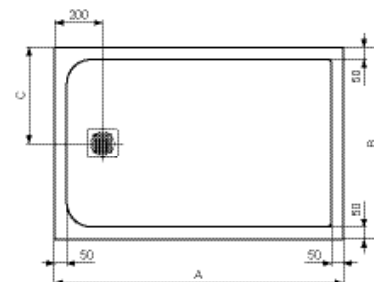

|       | A           | B          | C          |
|-------|-------------|------------|------------|
| K8129 | <b>900</b>  | <b>700</b> | <b>350</b> |
| K8218 | <b>1000</b> | <b>700</b> | <b>350</b> |
| K8219 | <b>1000</b> | <b>800</b> | <b>400</b> |
| K8220 | <b>1000</b> | <b>900</b> | <b>450</b> |

# RESINA ULTRAFLAT S

## ULTRAFLAT S RECTANGULAR

### PLATO RESINA 120 X 70

| Acabado | Ref.           | P.€        | Stock | Cant. |
|---------|----------------|------------|-------|-------|
| Blanco  | <b>K8221FR</b> | <b>380</b> |       | 6     |
| Arena   | <b>K8221FT</b> | <b>380</b> |       | 6     |
| Gris    | <b>K8221FS</b> | <b>380</b> |       | 6     |
| Moca    | <b>K8221FU</b> | <b>380</b> |       | 6     |
| Negro   | <b>K8221FV</b> | <b>380</b> |       | 6     |

\* Válvula desagüe no incluida

### PLATO RESINA 120 X 80

| Acabado | Ref.           | P.€        | Stock | Cant. |
|---------|----------------|------------|-------|-------|
| Blanco  | <b>K8227FR</b> | <b>425</b> |       | 6     |
| Arena   | <b>K8227FT</b> | <b>425</b> |       | 6     |
| Gris    | <b>K8227FS</b> | <b>425</b> |       | 6     |
| Moca    | <b>K8227FU</b> | <b>425</b> |       | 6     |
| Negro   | <b>K8227FV</b> | <b>425</b> |       | 6     |

\* Válvula desagüe no incluida

### PLATO RESINA 120 X 90

| Acabado | Ref.           | P.€        | Stock | Cant. |
|---------|----------------|------------|-------|-------|
| Blanco  | <b>K8230FR</b> | <b>485</b> |       | 6     |
| Arena   | <b>K8230FT</b> | <b>485</b> |       | 6     |
| Gris    | <b>K8230FS</b> | <b>485</b> |       | 6     |
| Moca    | <b>K8230FU</b> | <b>485</b> |       | 6     |
| Negro   | <b>K8230FV</b> | <b>485</b> |       | 6     |

\* Válvula desagüe no incluida

### PLATO RESINA 120 X 100

| Acabado | Ref.           | P.€        | Stock | Cant. |
|---------|----------------|------------|-------|-------|
| Blanco  | <b>K8232FR</b> | <b>525</b> |       | 6     |
| Arena   | <b>K8232FT</b> | <b>525</b> |       | 6     |
| Gris    | <b>K8232FS</b> | <b>525</b> |       | 6     |
| Moca    | <b>K8232FU</b> | <b>525</b> |       | 6     |
| Negro   | <b>K8232FV</b> | <b>525</b> |       | 6     |

\* Válvula desagüe no incluida

| Opcional:              | Ref.           | €/Ud.     | Stock | Cant. |
|------------------------|----------------|-----------|-------|-------|
| Válvula desagüe Ø 90mm | <b>K936367</b> | <b>45</b> |       | 6     |
| Juego 6 patas          | <b>K936467</b> | <b>60</b> |       | 6     |

### Características técnicas

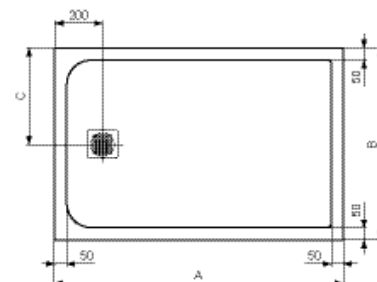

|       | A           | B           | C          |
|-------|-------------|-------------|------------|
| K8227 | <b>1200</b> | <b>800</b>  | <b>400</b> |
| K8221 | <b>1200</b> | <b>700</b>  | <b>350</b> |
| K8230 | <b>1200</b> | <b>900</b>  | <b>450</b> |
| K8232 | <b>1200</b> | <b>1000</b> | <b>500</b> |



K8221FR



K8227FR



K8230FR



K8232FR

### Descripción

- Plato de ducha ultra-delgado
- IDEAL SOLID® material altamente resistente hecho de una mezcla de minerales naturales y resinas. Efecto piedra mate.
- Disponible en 5 colores.
- Rejilla de desagüe, en acero inoxidable
- **Válvula desagüe no incluida K936367,**
- El plato de ducha se puede instalar sobre el suelo o nivel del suelo.
- Juego de patas no incluido K936467
- Para platos hasta 100cm es suficiente con un único juego, para medidas mayores de 100cm se recomiendan 2 juegos

## ULTRAFLAT S RECTANGULAR

### PLATO RESINA 140 X 70

| Acabado | Ref.           | P.€        | Stock | Cant. |
|---------|----------------|------------|-------|-------|
| Blanco  | <b>K8234FR</b> | <b>425</b> |       | 6     |
| Arena   | <b>K8234FT</b> | <b>425</b> |       | 6     |
| Gris    | <b>K8234FS</b> | <b>425</b> |       | 6     |
| Moca    | <b>K8234FU</b> | <b>425</b> |       | 6     |
| Negro   | <b>K8234FV</b> | <b>425</b> |       | 6     |

\* Válvula desagüe no incluida

### PLATO RESINA 140 X 80

| Acabado | Ref.           | P.€        | Stock | Cant. |
|---------|----------------|------------|-------|-------|
| Blanco  | <b>K8237FR</b> | <b>480</b> |       | 6     |
| Arena   | <b>K8237FT</b> | <b>480</b> |       | 6     |
| Gris    | <b>K8237FS</b> | <b>480</b> |       | 6     |
| Moca    | <b>K8237FU</b> | <b>480</b> |       | 6     |
| Negro   | <b>K8237FV</b> | <b>480</b> |       | 6     |

\* Válvula desagüe no incluida

### PLATO RESINA 140 X 90

| Acabado | Ref.           | P.€        | Stock | Cant. |
|---------|----------------|------------|-------|-------|
| Blanco  | <b>K8256FR</b> | <b>550</b> |       | 6     |
| Arena   | <b>K8256FT</b> | <b>550</b> |       | 6     |
| Gris    | <b>K8256FS</b> | <b>550</b> |       | 6     |
| Moca    | <b>K8256FU</b> | <b>550</b> |       | 6     |
| Negro   | <b>K8256FV</b> | <b>550</b> |       | 6     |

\* Válvula desagüe no incluida

| Opcional:              | Ref.           | €/Ud.     | Stock | Cant. |
|------------------------|----------------|-----------|-------|-------|
| Válvula desagüe Ø 90mm | <b>K936367</b> | <b>45</b> |       | 6     |
| Juego 6 patas          | <b>K936467</b> | <b>60</b> |       | 6     |

#### Características técnicas

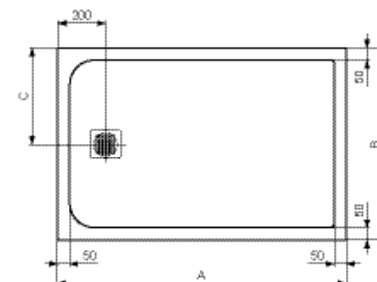
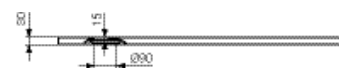

|       | A           | B          | C          |
|-------|-------------|------------|------------|
| K8234 | <b>1400</b> | <b>700</b> | <b>350</b> |
| K8237 | <b>1400</b> | <b>800</b> | <b>400</b> |
| K8256 | <b>1400</b> | <b>900</b> | <b>450</b> |



K8234FR



K8237FR



K8256FR

#### Descripción

- Plato de ducha ultra-delgado
- IDEAL SOLID® material altamente resistente hecho de una mezcla de minerales naturales y resinas. Efecto piedra mate.
- Disponible en 5 colores.
- Rejilla de desagüe, en acero inoxidable
- **Válvula desagüe no incluida K936367,**
- El plato de ducha se puede instalar sobre el suelo o nivel del suelo.
- Juego de patas no incluido K936467
- Para platos hasta 100cm es suficiente con un único juego, para medidas mayores de 100cm se recomiendan 2 juegos



# RESINA ULTRAFLAT S

## ULTRAFLAT S RECTANGULAR

### PLATO RESINA 160 X 80

| Acabado | Ref.           | P.€        | Stock | Cant. |
|---------|----------------|------------|-------|-------|
| Blanco  | <b>K8276FR</b> | <b>535</b> |       | 6     |
| Arena   | <b>K8276FT</b> | <b>535</b> |       | 6     |
| Gris    | <b>K8276FS</b> | <b>535</b> |       | 6     |
| Moca    | <b>K8276FU</b> | <b>535</b> |       | 6     |
| Negro   | <b>K8276FV</b> | <b>535</b> |       | 6     |

\* Válvula desagüe no incluida

### PLATO RESINA 160 X 90

| Acabado | Ref.           | P.€        | Stock | Cant. |
|---------|----------------|------------|-------|-------|
| Blanco  | <b>K8277FR</b> | <b>655</b> |       | 6     |
| Arena   | <b>K8277FT</b> | <b>655</b> |       | 6     |
| Gris    | <b>K8277FS</b> | <b>655</b> |       | 6     |
| Moca    | <b>K8277FU</b> | <b>655</b> |       | 6     |
| Negro   | <b>K8277FV</b> | <b>655</b> |       | 6     |

\* Válvula desagüe no incluida

### PLATO RESINA 160 X 100 **NOVEDAD**

| Acabado | Ref.           | P.€        | Stock | Cant. |
|---------|----------------|------------|-------|-------|
| Blanco  | <b>K8319FR</b> | <b>675</b> |       | 6     |
| Arena   | <b>K8319FT</b> | <b>675</b> |       | 6     |
| Gris    | <b>K8319FS</b> | <b>675</b> |       | 6     |
| Moca    | <b>K8319FU</b> | <b>675</b> |       | 6     |
| Negro   | <b>K8319FV</b> | <b>675</b> |       | 6     |

\* Válvula desagüe no incluida

| Opcional:              | Ref.           | €/Ud.     | Stock | Cant. |
|------------------------|----------------|-----------|-------|-------|
| Válvula desagüe Ø 90mm | <b>K936367</b> | <b>45</b> |       | 6     |
| Juego 6 patas          | <b>K936467</b> | <b>60</b> |       | 6     |

### Características técnicas

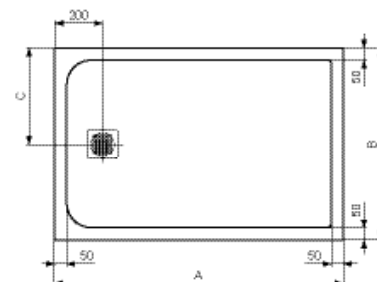
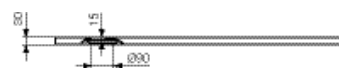

|       | A           | B           | C          |
|-------|-------------|-------------|------------|
| K8276 | <b>1600</b> | <b>800</b>  | <b>400</b> |
| K8277 | <b>1600</b> | <b>900</b>  | <b>450</b> |
| K8319 | <b>1600</b> | <b>1000</b> | <b>500</b> |



K8276FR



K8277FR



K8319FR

### Descripción

- Plato de ducha ultra-delgado
- IDEAL SOLID® material altamente resistente hecho de una mezcla de minerales naturales y resinas. Efecto piedra mate.
- Disponible en 5 colores.
- Rejilla de desagüe, en acero inoxidable
- **Válvula desagüe no incluida K936367,**
- El plato de ducha se puede instalar sobre el suelo o nivel del suelo.
- Juego de patas no incluido K936467
- Para platos hasta 100cm es suficiente con un único juego, para medidas mayores de 100cm se recomiendan 2 juegos



## ULTRAFLAT S RECTANGULAR

### PLATO RESINA 170 X 70

| Acabado | Ref.           | P.€        | Stock | Cant. |
|---------|----------------|------------|-------|-------|
| Blanco  | <b>K8281FR</b> | <b>515</b> |       | 6     |
| Arena   | <b>K8281FT</b> | <b>515</b> |       | 6     |
| Gris    | <b>K8281FS</b> | <b>515</b> |       | 6     |
| Moca    | <b>K8281FU</b> | <b>515</b> |       | 6     |
| Negro   | <b>K8281FV</b> | <b>515</b> |       | 6     |

\* Válvula desagüe no incluida

### PLATO RESINA 170 X 80

| Acabado | Ref.           | P.€        | Stock | Cant. |
|---------|----------------|------------|-------|-------|
| Blanco  | <b>K8284FR</b> | <b>575</b> |       | 6     |
| Arena   | <b>K8284FT</b> | <b>575</b> |       | 6     |
| Gris    | <b>K8284FS</b> | <b>575</b> |       | 6     |
| Moca    | <b>K8284FU</b> | <b>575</b> |       | 6     |
| Negro   | <b>K8284FV</b> | <b>575</b> |       | 6     |

\* Válvula desagüe no incluida

### PLATO RESINA 170 X 90

| Acabado | Ref.           | P.€        | Stock | Cant. |
|---------|----------------|------------|-------|-------|
| Blanco  | <b>K8285FR</b> | <b>655</b> |       | 6     |
| Arena   | <b>K8285FT</b> | <b>655</b> |       | 6     |
| Gris    | <b>K8285FS</b> | <b>655</b> |       | 6     |
| Moca    | <b>K8285FU</b> | <b>655</b> |       | 6     |
| Negro   | <b>K8285FV</b> | <b>655</b> |       | 6     |

\* Válvula desagüe no incluida

| Opcional:              | Ref.           | €/Ud.     | Stock | Cant. |
|------------------------|----------------|-----------|-------|-------|
| Válvula desagüe Ø 90mm | <b>K936367</b> | <b>45</b> |       | 6     |
| Juego 6 patas          | <b>K936467</b> | <b>60</b> |       | 6     |

#### Características técnicas

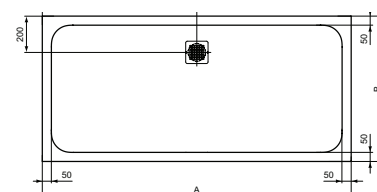
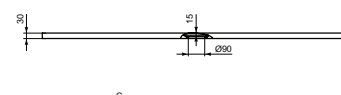

|       | A           | B          | C          |
|-------|-------------|------------|------------|
| K8281 | <b>1700</b> | <b>700</b> | <b>850</b> |
| K8284 | <b>1700</b> | <b>800</b> | <b>850</b> |
| K8285 | <b>1700</b> | <b>900</b> | <b>850</b> |



K8281FR



K8284FR



K8285FR

#### Descripción

- Plato de ducha ultra-delgado
- IDEAL SOLID® material altamente resistente hecho de una mezcla de minerales naturales y resinas. Efecto piedra mate.
- Disponible en 5 colores.
- Rejilla de desagüe, en acero inoxidable
- **Válvula desagüe no incluida K936367,**
- El plato de ducha se puede instalar sobre el suelo o nivel del suelo.
- Juego de patas no incluido K936467
- Para platos hasta 100cm es suficiente con un único juego, para medidas mayores de 100cm se recomiendan 2 juegos





# RESINA ULTRAFLAT S

## ULTRAFLAT S RECTANGULAR

### PLATO RESINA 180 X 80

| Acabado | Ref.           | P.€        | Stock | Cant. |
|---------|----------------|------------|-------|-------|
| Blanco  | <b>K8304FR</b> | <b>600</b> |       | 6     |
| Arena   | <b>K8304FT</b> | <b>600</b> |       | 6     |
| Gris    | <b>K8304FS</b> | <b>600</b> |       | 6     |
| Moca    | <b>K8304FU</b> | <b>600</b> |       | 6     |
| Negro   | <b>K8304FV</b> | <b>600</b> |       | 6     |

\* Válvula desagüe no incluida

### PLATO RESINA 180 X 90

| Acabado | Ref.           | P.€        | Stock | Cant. |
|---------|----------------|------------|-------|-------|
| Blanco  | <b>K8306FR</b> | <b>700</b> |       | 6     |
| Arena   | <b>K8306FT</b> | <b>700</b> |       | 6     |
| Gris    | <b>K8306FS</b> | <b>700</b> |       | 6     |
| Moca    | <b>K8306FU</b> | <b>700</b> |       | 6     |
| Negro   | <b>K8306FV</b> | <b>700</b> |       | 6     |

\* Válvula desagüe no incluida

### PLATO RESINA 180 X 100 **NOVEDAD**

| Acabado | Ref.           | P.€        | Stock | Cant. |
|---------|----------------|------------|-------|-------|
| Blanco  | <b>K8320FR</b> | <b>725</b> |       | 6     |
| Arena   | <b>K8320FT</b> | <b>725</b> |       | 6     |
| Gris    | <b>K8320FS</b> | <b>725</b> |       | 6     |
| Moca    | <b>K8320FU</b> | <b>725</b> |       | 6     |
| Negro   | <b>K8320FV</b> | <b>725</b> |       | 6     |

\* Válvula desagüe no incluida

| Opcional:              | Ref.           | €/Ud.     | Stock | Cant. |
|------------------------|----------------|-----------|-------|-------|
| Válvula desagüe Ø 90mm | <b>K936367</b> | <b>45</b> |       | 6     |
| Juego 6 patas          | <b>K936467</b> | <b>60</b> |       | 6     |

### Características técnicas

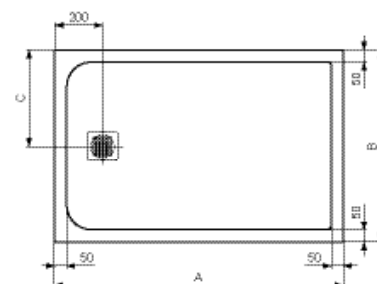

|       | A           | B           | C          |
|-------|-------------|-------------|------------|
| K8304 | <b>1800</b> | <b>800</b>  | <b>800</b> |
| K8306 | <b>1800</b> | <b>900</b>  | <b>850</b> |
| K8320 | <b>1800</b> | <b>1000</b> | <b>900</b> |



K8304FR



K8306FR



K8320FR

### Descripción

- Plato de ducha ultra-delgado
- IDEAL SOLID® material altamente resistente hecho de una mezcla de minerales naturales y resinas. Efecto piedra mate.
- Disponible en 5 colores.
- Rejilla de desagüe, en acero inoxidable
- **Válvula desagüe no incluida K936367,**
- El plato de ducha se puede instalar sobre el suelo o nivel del suelo.
- Juego de patas no incluido K936467
- Para platos hasta 100cm es suficiente con un único juego, para medidas mayores de 100cm se recomiendan 2 juegos





# ACCESORIOS

## TAPA DESAGÜE

### TAPA ULTRAFLAT S



| Acabado  | Ref.           | P.€       | Stock | Cant. |
|--|----------------|-----------|-------|-------|
|  Blanco | <b>KV169FR</b> | <b>25</b> |       | 6     |
|  Arena  | <b>KV169FT</b> | <b>25</b> |       | 6     |
|  Gris   | <b>KV169FS</b> | <b>25</b> |       | 6     |
|  Moca   | <b>KV169FU</b> | <b>25</b> |       | 6     |
|  Negro  | <b>KV169FV</b> | <b>25</b> |       | 6     |



#### OPCIONAL TAPA DESAGÜE:

Si se requiere con el mismo acabado que el plato, de serie se sirve cromado

## VÁLVULA DESAGÜE



| Acabado: <b>Neutro</b>     | Ref.           | €/Ud.     | Stock | Cant. |
|----------------------------|----------------|-----------|-------|-------|
| Válvula normal Ultraflat S | <b>K936367</b> | <b>45</b> |       | 6     |

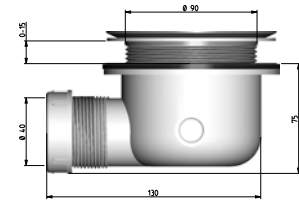

## JUEGO DE PATAS



| Acabado: <b>Neutro</b> | Ref.           | €/Ud.     | Stock | Cant. |
|------------------------|----------------|-----------|-------|-------|
| Juego de 6 patas       | <b>K936467</b> | <b>60</b> |       | 6     |

#### Descripción

· Para platos hasta 100cm es suficiente con un único juego, para medidas mayores de 100cm se recomiendan 2 juegos



# ACRÍLICOS ULTRAFLAT

## ULTRAFLAT CUADRADO



### Descripción

- Acrílico
- Tipos de instalación:
  - Encastrado
  - Sobre el suelo
  - Levantado con Styropor para crear una especie soporte
- 4 cm de espesor
- **Importante:** Los platos de ducha con acabado IdealGrip no se recomiendan en instalaciones no residenciales (hoteles, hospitales) dada su alta frecuencia de limpieza con productos industriales altamente concentrados.
- Lado accesible con proyección interna y externa de 2 cm máximo en la entrada. Conforme con el reglamento de accesibilidad (Ley del 11/02/2005)

| Acabado: <b>Blanco Brillo</b> | Ref.           | €/Ud.      | Stock                               | Cant. |
|-------------------------------|----------------|------------|-------------------------------------|-------|
| 70 x 70                       | <b>K193301</b> | <b>138</b> | <input checked="" type="checkbox"/> | 6     |
| 80 x 80                       | <b>K517201</b> | <b>143</b> | <input checked="" type="checkbox"/> | 6     |
| 90 x 90                       | <b>K517301</b> | <b>161</b> | <input checked="" type="checkbox"/> | 6     |
| 100 x 100                     | <b>K517401</b> | <b>204</b> |                                     | 6     |
| 120 x 120                     | <b>K517501</b> | <b>227</b> | <input checked="" type="checkbox"/> | 6     |

\* Válvula desagüe no incluida

| Acabado: <b>Blanco con tratamiento antideslizante</b> | Ref.           | €/Ud.      | Stock | Cant. |
|---|----------------|------------|-------|-------|
| 70 x 70   | <b>K1933YK</b> | <b>196</b> |       | 6     |
| 80 x 80   | <b>K5172YK</b> | <b>203</b> |       | 6     |
| 90 x 90   | <b>K5173YK</b> | <b>221</b> |       | 6     |
| 100 x 100   | <b>K5174YK</b> | <b>263</b> |       | 6     |
| 120 x 120   | <b>K5175YK</b> | <b>287</b> |       | 6     |

\* Válvula desagüe no incluida



**IMPORTANTE:** Plazo aproximado entrega de 4 semanas para el acabado antideslizante. No se recomienda su instalación en instalaciones no residenciales (hoteles, hospitales) dada su alta frecuencia de limpieza con productos industriales altamente concentrados.

| Válvulas desagüe: | Ref.           | €/Ud.     | Stock                               | Cant. |
|-------------------|----------------|-----------|-------------------------------------|-------|
| Normal Ø 90mm     | <b>J3417AA</b> | <b>26</b> | <input checked="" type="checkbox"/> | 6     |
| Plana Ø 90mm      | <b>T8520AA</b> | <b>41</b> |                                     | 6     |

### Características técnicas

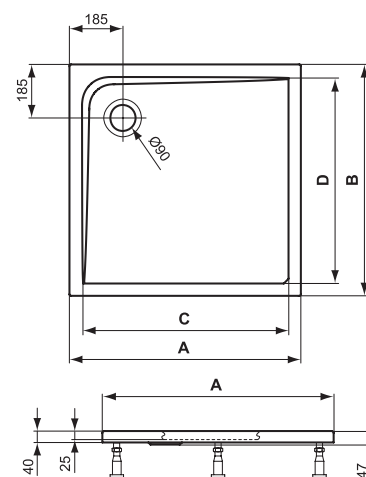

|       | A           | B           | C           | D           |
|-------|-------------|-------------|-------------|-------------|
| K1933 | <b>700</b>  | <b>700</b>  | <b>585</b>  | <b>585</b>  |
| K5172 | <b>800</b>  | <b>800</b>  | <b>675</b>  | <b>675</b>  |
| K5173 | <b>900</b>  | <b>900</b>  | <b>785</b>  | <b>785</b>  |
| K5174 | <b>1000</b> | <b>1000</b> | <b>875</b>  | <b>875</b>  |
| K5175 | <b>1200</b> | <b>1200</b> | <b>1075</b> | <b>1075</b> |

## ULTRAFLAT ANGULAR



### Descripción

- Acrílico
- Tipos de instalación:
  - Encastrado
  - Sobre el suelo
  - Levantado con Styropor para crear una especie soporte
- 4 cm de espesor
- **Importante:** Los platos de ducha con acabado IdealGrip no se recomiendan en instalaciones no residenciales (hoteles, hospitales) dada su alta frecuencia de limpieza con productos industriales altamente concentrados.
- Lado accesible con proyección interna y externa de 2 cm máximo en la entrada. Conforme con el reglamento de accesibilidad (Ley del 11/02/2005)

| Acabado: <b>Blanco Brillo</b> | Ref.           | €/Ud.      | Stock                               | Cant. |
|-------------------------------|----------------|------------|-------------------------------------|-------|
| 80 x 80                       | <b>K193901</b> | <b>139</b> | <input checked="" type="checkbox"/> | 6     |
| 90 x 90                       | <b>K517601</b> | <b>167</b> | <input checked="" type="checkbox"/> | 6     |
| 100 x 100                     | <b>K517701</b> | <b>248</b> |                                     | 6     |

\* Válvula desagüe no incluida

| Acabado: <b>Blanco con tratamiento antideslizante</b> | Ref.           | €/Ud.      | Stock | Cant. |
|---|----------------|------------|-------|-------|
| 80 x 80   | <b>K1939YK</b> | <b>197</b> |       | 6     |
| 90 x 90   | <b>K5176YK</b> | <b>226</b> |       | 6     |
| 100 x 100   | <b>K5177YK</b> | <b>308</b> |       | 6     |

\* Válvula desagüe no incluida



**IMPORTANTE:** Plazo aproximado entrega de 4 semanas para el acabado antideslizante. No se recomienda su instalación en instalaciones no residenciales (hoteles, hospitales) dada su alta frecuencia de limpieza con productos industriales altamente concentrados.

| Válvulas desagüe: | Ref.           | €/Ud.     | Stock                               | Cant. |
|-------------------|----------------|-----------|-------------------------------------|-------|
| Normal Ø 90mm     | <b>J3417AA</b> | <b>26</b> | <input checked="" type="checkbox"/> | 6     |
| Plana Ø 90mm      | <b>T8520AA</b> | <b>41</b> |                                     | 6     |

### Características técnicas

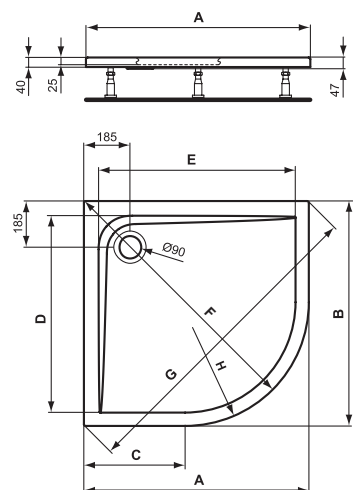

|       | A           | B           | C          | D          | E          | F           | G           | H          |
|-------|-------------|-------------|------------|------------|------------|-------------|-------------|------------|
| K1939 | <b>800</b>  | <b>800</b>  | <b>300</b> | <b>685</b> | <b>685</b> | <b>924</b>  | <b>1130</b> | <b>550</b> |
| K5176 | <b>900</b>  | <b>900</b>  | <b>350</b> | <b>785</b> | <b>785</b> | <b>1065</b> | <b>1270</b> | <b>550</b> |
| K5177 | <b>1000</b> | <b>1000</b> | <b>450</b> | <b>875</b> | <b>875</b> | <b>1185</b> | <b>1410</b> | <b>550</b> |

## ULTRAFLAT RECTANGULAR



K193401



K1934YK



K193601



K2551YK

| Acabado: <b>Blanco Brillo</b> | Ref.           | €/Ud.      | Stock                               | Cant. |
|-------------------------------|----------------|------------|-------------------------------------|-------|
| 90 x 70                       | <b>K193401</b> | <b>156</b> | <input checked="" type="checkbox"/> | 6     |
| 90 x 75                       | <b>K517901</b> | <b>163</b> | <input checked="" type="checkbox"/> | 6     |
| 90 x 80                       | <b>K517801</b> | <b>168</b> | <input checked="" type="checkbox"/> | 6     |
| 100 x 70                      | <b>K193501</b> | <b>173</b> | <input checked="" type="checkbox"/> | 6     |
| 100 x 80                      | <b>K518001</b> | <b>215</b> | <input checked="" type="checkbox"/> | 6     |
| 100 x 90                      | <b>K518101</b> | <b>239</b> | <input checked="" type="checkbox"/> | 6     |

\* Válvula desagüe no incluida

| Acabado: <b>Blanco con tratamiento antideslizante</b> | Ref.           | €/Ud.      | Stock | Cant. |
|---|----------------|------------|-------|-------|
| 90 x 70   | <b>K1934YK</b> | <b>216</b> |       | 6     |
| 90 x 75   | <b>K5179YK</b> | <b>222</b> |       | 6     |
| 90 x 80   | <b>K5178YK</b> | <b>277</b> |       | 6     |
| 100 x 70  | <b>K1935YK</b> | <b>232</b> |       | 6     |
| 100 x 80  | <b>K5180YK</b> | <b>275</b> |       | 6     |
| 100 x 90  | <b>K5181YK</b> | <b>298</b> |       | 6     |

\* Válvula desagüe no incluida

| Acabado: <b>Blanco Brillo</b> | Ref.           | €/Ud.      | Stock                               | Cant. |
|-------------------------------|----------------|------------|-------------------------------------|-------|
| 120 x 70                      | <b>K193601</b> | <b>232</b> | <input checked="" type="checkbox"/> | 6     |
| 120 x 80                      | <b>K518201</b> | <b>245</b> | <input checked="" type="checkbox"/> | 6     |
| 120 x 90                      | <b>K518301</b> | <b>268</b> | <input checked="" type="checkbox"/> | 6     |
| 120 x 100                     | <b>K518401</b> | <b>280</b> |                                     | 6     |
| 140 x 70                      | <b>K193701</b> | <b>292</b> | <input checked="" type="checkbox"/> | 6     |
| 140 x 80                      | <b>K518501</b> | <b>297</b> | <input checked="" type="checkbox"/> | 6     |
| 140 x 90                      | <b>K518601</b> | <b>303</b> | <input checked="" type="checkbox"/> | 6     |
| 140 x 100                     | <b>K255101</b> | <b>319</b> |                                     | 6     |

\* Válvula desagüe no incluida

| Acabado: <b>Blanco con tratamiento antideslizante</b> | Ref.           | €/Ud.      | Stock | Cant. |
|---|----------------|------------|-------|-------|
| 140 x 100   | <b>K2551YK</b> | <b>379</b> |       | 6     |
| 140 x 90  | <b>K5186YK</b> | <b>363</b> |       | 6     |
| 140 x 80  | <b>K5185YK</b> | <b>357</b> |       | 6     |
| 140 x 70  | <b>K1937YK</b> | <b>352</b> |       | 6     |
| 120 x 100   | <b>K5184YK</b> | <b>339</b> |       | 6     |
| 120 x 90  | <b>K5183YK</b> | <b>328</b> |       | 6     |
| 120 x 80  | <b>K5182YK</b> | <b>303</b> |       | 6     |
| 120 x 70  | <b>K1936YK</b> | <b>298</b> |       | 6     |

\* Válvula desagüe no incluida

**IMPORTANTE:** Plazo aproximado entrega de 4 semanas para el acabado antideslizante. No se recomienda su instalación en instalaciones no residenciales (hoteles, hospitales) dada su alta frecuencia de limpieza con productos industriales altamente concentrados.

| Válvulas desagüe: | Ref.           | €/Ud.     | Stock                               | Cant. |
|-------------------|----------------|-----------|-------------------------------------|-------|
| Normal Ø 90mm     | <b>J3417AA</b> | <b>26</b> | <input checked="" type="checkbox"/> | 6     |
| Plana Ø 90mm      | <b>T8520AA</b> | <b>41</b> |                                     | 6     |

Características técnicas

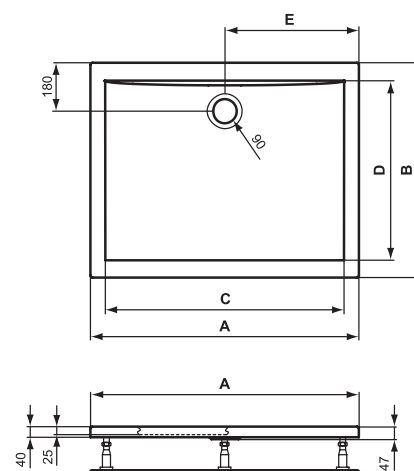

|       | A           | B          | C          | D          | E          |
|-------|-------------|------------|------------|------------|------------|
| K1934 | <b>900</b>  | <b>700</b> | <b>790</b> | <b>560</b> | <b>450</b> |
| K5179 | <b>900</b>  | <b>750</b> | <b>774</b> | <b>610</b> | <b>450</b> |
| K5178 | <b>900</b>  | <b>800</b> | <b>774</b> | <b>610</b> | <b>450</b> |
| K1935 | <b>1000</b> | <b>700</b> | <b>890</b> | <b>560</b> | <b>500</b> |
| K5180 | <b>1000</b> | <b>800</b> | <b>884</b> | <b>660</b> | <b>500</b> |
| K5181 | <b>1000</b> | <b>900</b> | <b>878</b> | <b>760</b> | <b>500</b> |

|       | A           | B           | C           | D          | E          |
|-------|-------------|-------------|-------------|------------|------------|
| K1936 | <b>1200</b> | <b>700</b>  | <b>1090</b> | <b>560</b> | <b>600</b> |
| K5182 | <b>1200</b> | <b>800</b>  | <b>1088</b> | <b>660</b> | <b>600</b> |
| K5183 | <b>1200</b> | <b>900</b>  | <b>1090</b> | <b>760</b> | <b>600</b> |
| K5184 | <b>1200</b> | <b>1000</b> | <b>1078</b> | <b>860</b> | <b>600</b> |
| K1937 | <b>1400</b> | <b>700</b>  | <b>1290</b> | <b>560</b> | <b>700</b> |
| K5185 | <b>1400</b> | <b>800</b>  | <b>1286</b> | <b>660</b> | <b>700</b> |
| K5186 | <b>1400</b> | <b>900</b>  | <b>1290</b> | <b>760</b> | <b>700</b> |
| K2551 | <b>1400</b> | <b>1000</b> | <b>1285</b> | <b>770</b> | <b>700</b> |

Descripción

- Acrílico
- Tipos de instalación:
  - Encastrado
  - Sobre el suelo
  - Levantado con Styropor para crear una especie soporte
- 4 cm de espesor
- **Importante:** Los platos de ducha con acabado IdealGrip no se recomiendan en instalaciones no residenciales (hoteles, hospitales) dada su alta frecuencia de limpieza con productos industriales altamente concentrados.
- Lado accesible con proyección interna y externa de 2 cm máximo en la entrada. Conforme con el reglamento de accesibilidad (ley del 11/02/2005)

# ACRÍLICOS ULTRAFLAT

## ULTRAFLAT RECTANGULAR



K818701



K2552YK



K519101



K5191YK

### Descripción

- Acrílico
- Tipos de instalación:
  - Encastrado
  - Sobre el suelo
  - Levantado con Styropor para crear una especie soporte
- 4 cm de espesor
- **Importante:** Los platos de ducha con acabado IdealGrip no se recomiendan en instalaciones no residenciales (hoteles, hospitales) dada su alta frecuencia de limpieza con productos industriales altamente concentrados.
- Lado accesible con proyección interna y externa de 2 cm máximo en la entrada. Conforme con el reglamento de accesibilidad (ley del 11/02/2005)

| Acabado: <b>Blanco Brillo</b> | Ref.           | €/Ud.      | Stock                               | Cant. |
|-------------------------------|----------------|------------|-------------------------------------|-------|
| 160 x 70                      | <b>K818701</b> | <b>297</b> | <input checked="" type="checkbox"/> | 6     |
| 160 x 80                      | <b>K518701</b> | <b>311</b> | <input checked="" type="checkbox"/> | 6     |
| 160 x 90                      | <b>K518801</b> | <b>319</b> | <input checked="" type="checkbox"/> | 6     |
| 160 x 100                     | <b>K255201</b> | <b>340</b> |                                     | 6     |
| 170 x 70                      | <b>K193801</b> | <b>319</b> | <input checked="" type="checkbox"/> | 6     |
| 170 x 80                      | <b>K518901</b> | <b>330</b> | <input checked="" type="checkbox"/> | 6     |
| 170 x 90                      | <b>K519001</b> | <b>339</b> | <input checked="" type="checkbox"/> | 6     |
| 170 x 100                     | <b>K255301</b> | <b>362</b> | <input checked="" type="checkbox"/> | 6     |

\* Válvula desagüe no incluida

| Acabado: <b>Blanco con tratamiento antideslizante</b> | Ref.           | €/Ud.      | Stock | Cant. |
|---|----------------|------------|-------|-------|
| 160 x 70  | <b>K8187YK</b> | <b>357</b> |       | 6     |
| 160 x 80  | <b>K5187YK</b> | <b>370</b> |       | 6     |
| 160 x 90  | <b>K5188YK</b> | <b>379</b> |       | 6     |
| 160 x 100   | <b>K2552YK</b> | <b>400</b> |       | 6     |
| 170 x 70  | <b>K1938YK</b> | <b>379</b> |       | 6     |
| 170 x 80  | <b>K5189YK</b> | <b>390</b> |       | 6     |
| 170 x 90  | <b>K5190YK</b> | <b>399</b> |       | 6     |
| 170 x 100   | <b>K2553YK</b> | <b>422</b> |       | 6     |

\* Válvula desagüe no incluida

| Acabado: <b>Blanco Brillo</b> | Ref.           | €/Ud.      | Stock                               | Cant. |
|-------------------------------|----------------|------------|-------------------------------------|-------|
| 180 x 80                      | <b>K519101</b> | <b>353</b> | <input checked="" type="checkbox"/> | 6     |
| 180 x 90                      | <b>K519201</b> | <b>363</b> | <input checked="" type="checkbox"/> | 6     |
| 180 x 100                     | <b>K255401</b> | <b>379</b> |                                     | 6     |

\* Válvula desagüe no incluida

| Acabado: <b>Blanco con tratamiento antideslizante</b> | Ref.           | €/Ud.      | Stock | Cant. |
|---|----------------|------------|-------|-------|
| 180 x 80  | <b>K5191YK</b> | <b>412</b> |       | 6     |
| 180 x 90  | <b>K5192YK</b> | <b>423</b> |       | 6     |
| 180 x 100   | <b>K2554YK</b> | <b>438</b> |       | 6     |

**¡** **IMPORTANTE:** Plazo aproximado entrega de 4 semanas para el acabado antideslizante. No se recomienda su instalación en instalaciones no residenciales (hoteles, hospitales) dada su alta frecuencia de limpieza con productos industriales altamente concentrados.

| Válvulas desagüe: | Ref.           | €/Ud.     | Stock                               | Cant. |
|-------------------|----------------|-----------|-------------------------------------|-------|
| Normal Ø 90mm     | <b>J3417AA</b> | <b>26</b> | <input checked="" type="checkbox"/> | 6     |
| Plana Ø 90mm      | <b>T8520AA</b> | <b>41</b> |                                     | 6     |

### Características técnicas

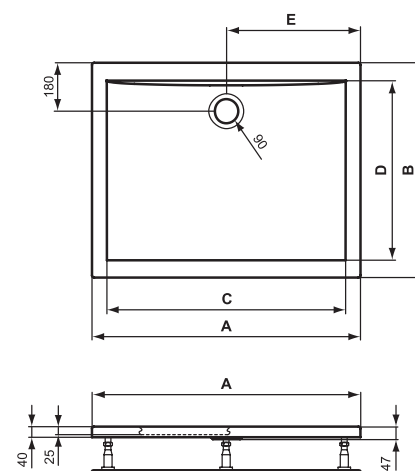

|       | A    | B    | C    | D   | E   |
|-------|------|------|------|-----|-----|
| K8187 | 1600 | 700  | 1486 | 560 | 800 |
| K5187 | 1600 | 800  | 1486 | 660 | 800 |
| K5188 | 1600 | 900  | 1490 | 760 | 800 |
| K2552 | 1600 | 1000 | 1485 | 770 | 850 |
| K1938 | 1700 | 700  | 1590 | 650 | 850 |
| K5189 | 1700 | 800  | 1586 | 660 | 850 |
| K5190 | 1700 | 900  | 1590 | 760 | 850 |
| K2553 | 1700 | 1000 | 1680 | 760 | 900 |

|       | A    | B    | C    | D   | E   |
|-------|------|------|------|-----|-----|
| K5191 | 1800 | 800  | 1684 | 660 | 900 |
| K5192 | 1800 | 900  | 1690 | 760 | 900 |
| K2554 | 1800 | 1000 | 1680 | 760 | 900 |



## ULTRAFLAT ANGULAR



K240301



K240401

**Descripción**

- Acrílico
- Tipos de instalación:
  - Encastrado
  - Sobre el suelo
  - Levantado con Styropor para crear una especie soporte
- 4 cm de espesor
- **Importante:** Los platos de ducha con acabado IdealGrip no se recomiendan en instalaciones no residenciales (hoteles, hospitales) dada su alta frecuencia de limpieza con productos industriales altamente concentrados.
- Lado accesible con proyección interna y externa de 2 cm máximo en la entrada. Conforme con el reglamento de accesibilidad (ley del 11/02/2005)

| Acabado: <b>Blanco Brillo</b> | Ref.           | €/Ud.      | Stock | Cant. |
|-------------------------------|----------------|------------|-------|-------|
| 90 x 70 Izq                   | <b>K240301</b> | <b>156</b> |       | 6     |
| 90 x 70 Dch                   | <b>K240201</b> | <b>156</b> |       | 6     |
| 95 x 75 Izq                   | <b>K240501</b> | <b>163</b> |       | 6     |
| 95 x 70 Dch                   | <b>K240401</b> | <b>163</b> |       | 6     |
| 100 x 80 Izq                  | <b>K240701</b> | <b>215</b> |       | 6     |
| 100 x 80 Dch                  | <b>K240601</b> | <b>215</b> |       | 6     |
| 120 x 80 Izq                  | <b>K240901</b> | <b>245</b> |       | 6     |
| 120 x 80 Dch                  | <b>K240801</b> | <b>245</b> |       | 6     |

\* Válvula desagüe no incluida

| Acabado: <b>Blanco con tratamiento antideslizante</b> | Ref.           | €/Ud.      | Stock | Cant. |
|---|----------------|------------|-------|-------|
| 90 x 70 Izq   | <b>K2403YK</b> | <b>216</b> |       | 6     |
| 90 x 70 Dch   | <b>K2402YK</b> | <b>216</b> |       | 6     |
| 95 x 75 Izq   | <b>K2405YK</b> | <b>222</b> |       | 6     |
| 95 x 70 Dch   | <b>K2404YK</b> | <b>222</b> |       | 6     |
| 100 x 80 Izq  | <b>K2407YK</b> | <b>275</b> |       | 6     |
| 100 x 80 Dch  | <b>K2406YK</b> | <b>275</b> |       | 6     |
| 120 x 80 Izq  | <b>K2409YK</b> | <b>303</b> |       | 6     |
| 120 x 80 Dch  | <b>K2408YK</b> | <b>303</b> |       | 6     |

\* Válvula desagüe no incluida

**i** **IMPORTANTE:** Plazo aproximado entrega de 4 semanas. No se recomienda su instalación en instalaciones no residenciales (hoteles, hospitales) dada su alta frecuencia de limpieza con productos industriales altamente concentrados.

| Válvulas desagüe: | Ref.           | €/Ud.     | Stock                               | Cant. |
|-------------------|----------------|-----------|-------------------------------------|-------|
| Normal Ø 90mm     | <b>J3417AA</b> | <b>26</b> | <input checked="" type="checkbox"/> | 6     |
| Plana Ø 90mm      | <b>T8520AA</b> | <b>41</b> |                                     | 6     |

Características técnicas

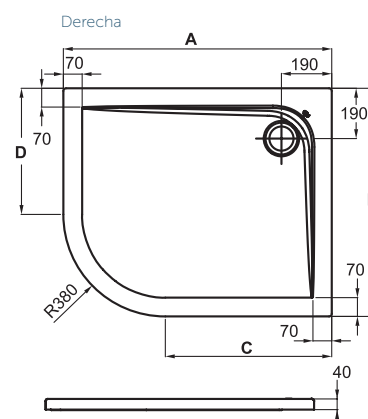
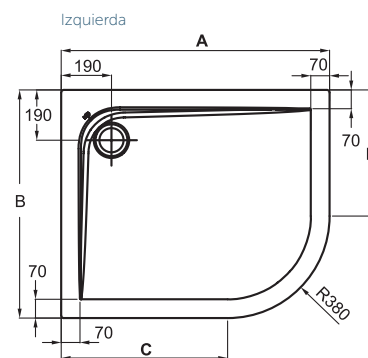

|       | A           | B          | C          | D          |
|-------|-------------|------------|------------|------------|
| K2402 | <b>900</b>  | <b>700</b> | <b>520</b> | <b>320</b> |
| K2403 | <b>900</b>  | <b>700</b> | <b>520</b> | <b>320</b> |
| K2404 | <b>950</b>  | <b>750</b> | <b>570</b> | <b>370</b> |
| K2405 | <b>950</b>  | <b>750</b> | <b>570</b> | <b>370</b> |
| K2406 | <b>1000</b> | <b>800</b> | <b>620</b> | <b>420</b> |
| K2407 | <b>1000</b> | <b>800</b> | <b>620</b> | <b>420</b> |
| K2408 | <b>1200</b> | <b>800</b> | <b>820</b> | <b>420</b> |
| K2409 | <b>1200</b> | <b>800</b> | <b>820</b> | <b>420</b> |

# BAÑERAS

## INDULGENTES Y LUJURIOSAS

La comodidad para darte todas las facilidades en tu "momento baño". El diseño más exclusivo para que sea aún más especial.





# DEA

Acabados de líneas sensuales y femeninas para un diseño de belleza imperturbable.







# HOTLINE

Diseño de formas rectas pensado para proporcionar el máximo confort a través de cada sencillo detalle.





Grifería no comercializada en Ideal Standard Iberia

# INFORMACIÓN TÉCNICA BAÑERAS

Suntuosas, de líneas elegantes e indulgentes, ofrecen una experiencia para todos los sentidos. Sumérgete en la tentación.

## BAÑERAS

---



BAÑERA EXENTA  
DEA



BAÑERA DE ENCASTRAR  
HOTLINE



## BAÑERA EXENTA



### Descripción

- Acrílico, suave al tacto
- Cubre pileta desagüe en material acrílico con forma trapezoidal
- Válvula desagüe incluida

| Acabado: <b>Blanco Brillo</b> | Ref.           | P.€          | Stock | Cant. |
|-------------------------------|----------------|--------------|-------|-------|
| 180 x 80                      | <b>E306701</b> | <b>2.000</b> |       | 6     |
| 190 x 90                      | <b>E306801</b> | <b>2.250</b> |       | 6     |

| Repuestos                | Ref.           | P.€        | Stock | Cant. |
|--------------------------|----------------|------------|-------|-------|
| Válvula descarga bañera  | <b>LV23567</b> | <b>120</b> |       | N/A   |
| Cubre pileta trapezoidal | <b>LV238AA</b> | <b>78</b>  |       | N/A   |



**IMPORTANTE:** No es apta para instalación de hidromasaje

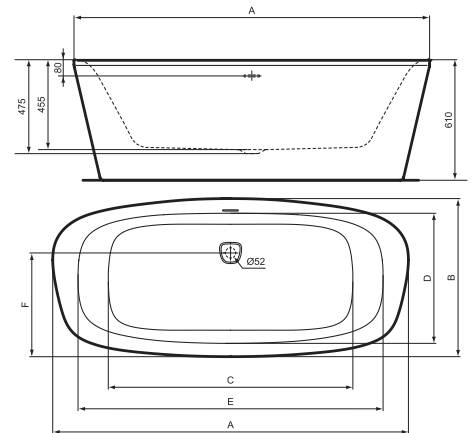

|         | A           | B          | C           | D          | E           | F          |
|---------|-------------|------------|-------------|------------|-------------|------------|
| E306701 | <b>1800</b> | <b>800</b> | <b>1215</b> | <b>660</b> | <b>1545</b> | <b>525</b> |
| E306801 | <b>1900</b> | <b>900</b> | <b>1315</b> | <b>760</b> | <b>1645</b> | <b>625</b> |



## MELANGE MEZCLADOR BAÑO-DUCHA

| Acabado: <b>Cromo Brillo</b>  | Ref.           | P.€          | Stock | Cant. |
|-------------------------------|----------------|--------------|-------|-------|
| Mezclador exterior baño/ducha | <b>A6120AA</b> | <b>1.175</b> |       | 6     |

\* Pedir cuerpo interno A6133NU

| Acabado: <b>Neutro</b> | Ref.           | P.€        | Stock | Cant. |
|------------------------|----------------|------------|-------|-------|
| Cuerpo interno A6133NU | <b>A6133NU</b> | <b>455</b> |       | 6     |

### Descripción

- Cartucho cerámico multiport de 40mm con limitador de temperatura y desviador integrado en el interior del cuerpo
- Aireador regulable M24 5 L/min
- Equipado con accesorios: Duchon, extraíble con difusores de silicona anticalcáreos, tubo Idealflex 1250mm
- **Es necesario utilizar el cuerpo A6133NU (se vende por separado)**

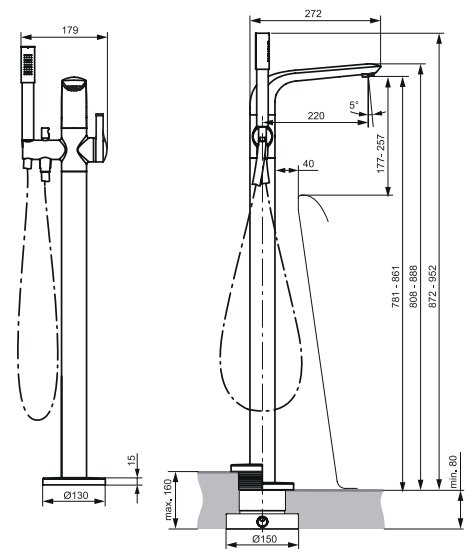



NOVEDAD

# HOTLINE

## BAÑERAS DE ENCASTRAR



| Acabado: <b>Blanco Brillo</b> | Ref.           | P.€        | Stock | Cant. |
|-------------------------------|----------------|------------|-------|-------|
| Bañera Hotline 160x70         | <b>K274501</b> | <b>195</b> |       | 10    |
| Bañera Hotline 170x75         | <b>K274601</b> | <b>209</b> |       | 10    |
| Bañera Hotline 170x80         | <b>K274701</b> | <b>250</b> |       | 10    |
| Bañera Hotline 180x80         | <b>K274801</b> | <b>275</b> |       | 10    |



| Acabado: <b>Blanco Brillo</b> | Ref.           | P.€        | Stock | Cant. |
|-------------------------------|----------------|------------|-------|-------|
| Bañera Hotline Duo 170x75     | <b>K274901</b> | <b>209</b> |       | 10    |
| Bañera Hotline Duo 180x80     | <b>K275001</b> | <b>275</b> |       | 10    |

**Descripción**

- Acabado blanco brillo
- Acrílico, suave al tacto
- Autoportantes ya que vienen suministradas con estructura

| Opcional                    | Ref.           | P.€       | Stock | Cant. |
|-----------------------------|----------------|-----------|-------|-------|
| Juego patas bañeras hotline | <b>C500100</b> | <b>35</b> |       | 10    |
| Válvula desagüe bañeras     | <b>T603767</b> | <b>50</b> |       | 10    |

**Paneles opcionales:**

| Acabado: <b>Blanco Brillo</b> | Ref.           | P.€        | Stock | Cant. |
|-------------------------------|----------------|------------|-------|-------|
| Panel lateral acrílico 70*    | <b>K229401</b> | <b>135</b> |       | 10    |
| Panel lateral acrílico 75*    | <b>K229501</b> | <b>135</b> |       | 10    |
| Panel lateral acrílico 80*    | <b>K229601</b> | <b>135</b> |       | 10    |
| Panel frontal acrílico 160*   | <b>K229901</b> | <b>195</b> |       | 10    |
| Panel frontal acrílico 170*   | <b>K230001</b> | <b>205</b> |       | 10    |
| Panel frontal acrílico 180*   | <b>K230101</b> | <b>215</b> |       | 10    |

\* Es necesario utilizar el juego de patas para la instalación

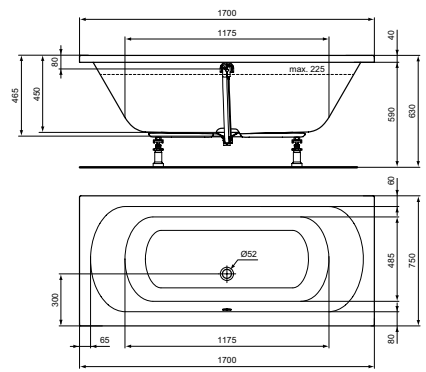
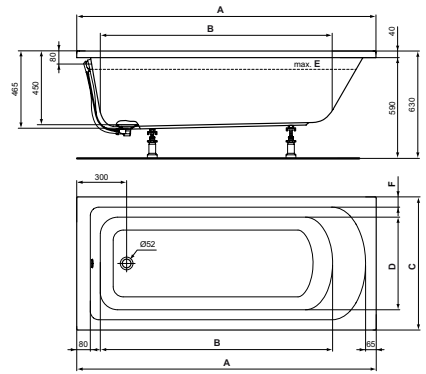

|         | A    | B    | C   | D   | E   | F  |
|---------|------|------|-----|-----|-----|----|
| K274501 | 1600 | 1195 | 700 | 460 | 210 | 60 |
| K274601 | 1700 | 1295 | 750 | 505 | 250 | 60 |
| K274701 | 1700 | 1295 | 800 | 585 | 285 | 55 |
| K274801 | 1800 | 1396 | 800 | 555 | 295 | 60 |
| K274901 | 1700 | 1175 | 750 | 485 | 225 | 40 |
| K275001 | 1800 | 1275 | 800 | 535 | 265 | 60 |



Grifería no comercializada en Ideal Standard Iberia

# BARRAS Y PASAMANOS

Por que la seguridad es lo primero.  
Ponemos a tu disposición accesorios  
para hacer que tu día a día y el de  
los que te rodean sea más fácil.



Grifería no comercializada en Ideal Standard Iberia



# INFORMACIÓN TÉCNICA BARRAS

La dedicación para satisfacer las necesidades de las personas más necesitadas. A pesar de las miradas escépticas, estos productos han sido elegidos especialmente por su robustez y aptitud para su uso. Desde el cuarto de baño más pequeño hasta la instalación pública más grande.

## BARRAS

---



PASAMANOS



PASAMANOS  
ANGULAR



BARRA DE APOYO  
TRASERO



BARRA APOYO  
ABATIBLE



BARRA  
ANGULAR



BARRA DE APOYO  
TRASERO



BARRA SUELO/TECHO  
AJUSTABLE



BARRA SUELO/PARED  
AJUSTABLE





Grifería no comercializada en Ideal Standard Iberia



# CONTOUR 21



## PASAMANOS 30, 40, 50, 60

| Acabado: <b>Blanco Brillo</b> | Ref.           | P.€       | Stock | Cant. |
|-------------------------------|----------------|-----------|-------|-------|
| Pasamanos 30cm                | <b>S6450AC</b> | <b>19</b> |       | 10    |
| Pasamanos 40cm                | <b>S6452AC</b> | <b>20</b> |       | 10    |
| Pasamanos 50cm                | <b>S6453AC</b> | <b>22</b> |       | 10    |
| Pasamanos 60cm                | <b>S6454AC</b> | <b>25</b> |       | 10    |

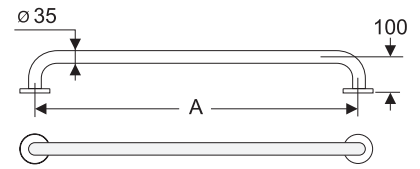

| A       |           |
|---------|-----------|
| S6450AC | <b>30</b> |
| S6452AC | <b>45</b> |
| S6453AC | <b>50</b> |
| S6454AC | <b>60</b> |



## PASAMANOS 70, 75, 80, 90

| Acabado: <b>Blanco Brillo</b> | Ref.           | P.€       | Stock | Cant. |
|-------------------------------|----------------|-----------|-------|-------|
| Pasamanos 70cm                | <b>S6455AC</b> | <b>26</b> |       | 10    |
| Pasamanos 75cm                | <b>S6456AC</b> | <b>27</b> |       | 10    |
| Pasamanos 80cm                | <b>S6457AC</b> | <b>28</b> |       | 10    |
| Pasamanos 90cm                | <b>S6458AC</b> | <b>29</b> |       | 10    |

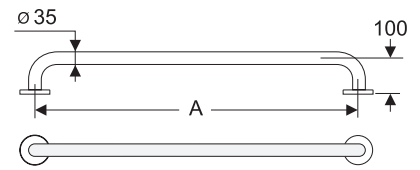

| A       |           |
|---------|-----------|
| S6455AC | <b>70</b> |
| S6456AC | <b>75</b> |
| S6457AC | <b>80</b> |
| S6458AC | <b>90</b> |



## PASAMANOS 100, 110, 120, 175

| Acabado: <b>Blanco Brillo</b> | Ref.           | P.€       | Stock | Cant. |
|-------------------------------|----------------|-----------|-------|-------|
| Pasamanos 100cm               | <b>S6459AC</b> | <b>30</b> |       | 10    |
| Pasamanos 110cm               | <b>S6460AC</b> | <b>35</b> |       | 10    |
| Pasamanos 120cm               | <b>S6461AC</b> | <b>45</b> |       | 10    |
| Pasamanos 175cm               | <b>S6462AC</b> | <b>55</b> |       | 10    |

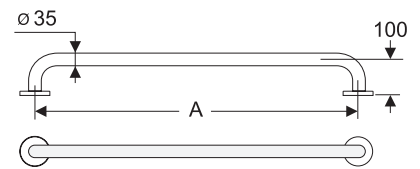

| A       |            |
|---------|------------|
| S6459AC | <b>100</b> |
| S6460AC | <b>110</b> |
| S6461AC | <b>120</b> |
| S6462AC | <b>175</b> |

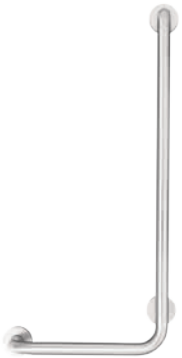

## PASAMANOS ANGULAR 90x40cm

| Acabado: <b>Blanco Brillo</b> | Ref.           | P.€       | Stock | Cant. |
|-------------------------------|----------------|-----------|-------|-------|
| Pasamanos angular derecha     | <b>S6473AC</b> | <b>55</b> |       | 10    |
| Pasamanos angular izquierda   | <b>S6474AC</b> | <b>55</b> |       | 10    |

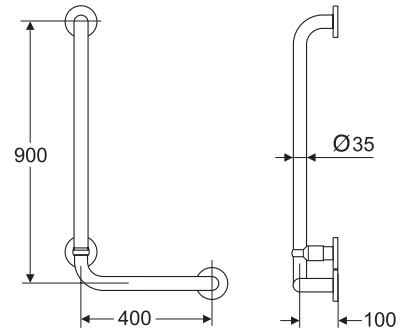

## BARRA APOYO TRASERO

| Acabado: <b>Blanco Brillo</b> | Ref.           | P.€       | Stock | Cant. |
|-------------------------------|----------------|-----------|-------|-------|
| Barra apoyo trasero 40x17cm   | <b>S6481AC</b> | <b>20</b> |       | 10    |

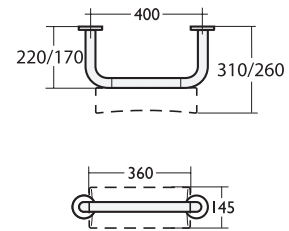

## BARRA APOYO ABATIBLE

| Acabado: <b>Blanco Brillo</b> | Ref.           | P.€        | Stock | Cant. |
|-------------------------------|----------------|------------|-------|-------|
| Barra apoyo abatible 78cm     | <b>S6360AC</b> | <b>100</b> |       | 10    |

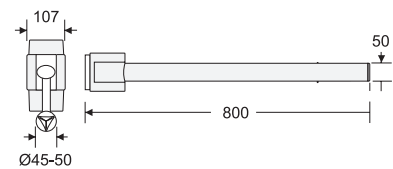

Opcional extensión barra apoyo

| Acabado: <b>Blanco Brillo</b> | Ref.           | P.€       | Stock | Cant. |
|-------------------------------|----------------|-----------|-------|-------|
| Extensión                     | <b>S6363AC</b> | <b>15</b> |       | 10    |

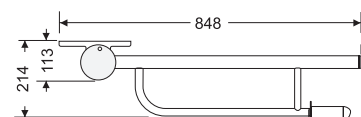

# CONTOUR 21



## BARRA ANGULAR 45

| Acabado: <b>Blanco Brillo</b> | Ref.           | P.€       | Stock | Cant. |
|-------------------------------|----------------|-----------|-------|-------|
| Barra angular 45x45cm         | <b>S6472AC</b> | <b>65</b> |       | 10    |

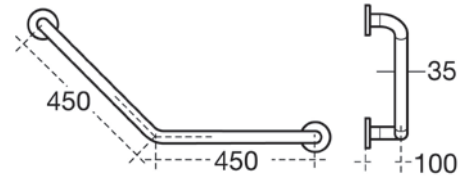

## BARRA SUELO/TECHO AJUSTABLE

| Acabado: <b>Blanco Brillo</b> | Ref.           | P.€        | Stock | Cant. |
|-------------------------------|----------------|------------|-------|-------|
| Barra soporte pared ajustable | <b>S6478AC</b> | <b>100</b> |       | 10    |

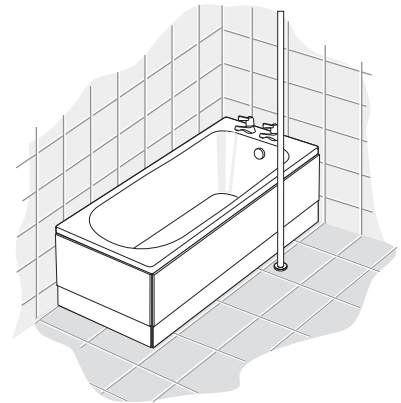

## BARRA SUELO/PARED AJUSTABLE CON SOPORTE PARED

| Acabado: <b>Blanco Brillo</b> | Ref.           | P.€        | Stock | Cant. |
|-------------------------------|----------------|------------|-------|-------|
| Barra soporte pared ajustable | <b>S6479AC</b> | <b>100</b> |       | 10    |

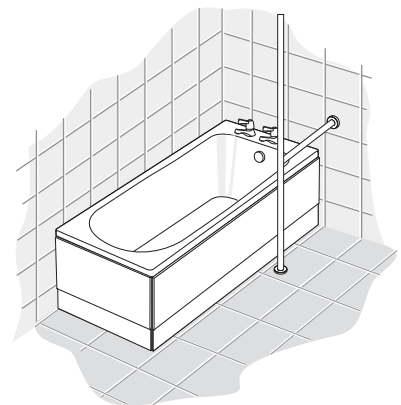



# FICHA TÉCNICA ACCESORIOS

## EL COMPLEMENTO PERFECTO PARA TI

Combina como más te guste, con sus formas y tamaños podrás escoger el que más se adapte a ti y a tu cuarto de baño.





# ACCESORIOS



## TOALLERO ANILLA

| Acabado: <b>Cromo Brillo</b> | Ref.           | P.€       | Stock | Cant. |
|------------------------------|----------------|-----------|-------|-------|
| Toallero anilla              | <b>A9130AA</b> | <b>30</b> |       | 10    |

Dibujo técnico

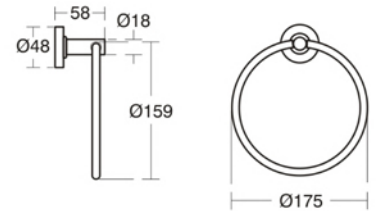

Descripción

· Toallero anilla para instalación a pared

## TOALLERO



| Acabado: <b>Cromo Brillo</b> | Ref.           | P.€       | Stock | Cant. |
|------------------------------|----------------|-----------|-------|-------|
| Toallero 60 cm               | <b>A9118AA</b> | <b>30</b> |       | 10    |
| Toallero 45 cm               | <b>A9117AA</b> | <b>27</b> |       | 10    |

Dibujo técnico

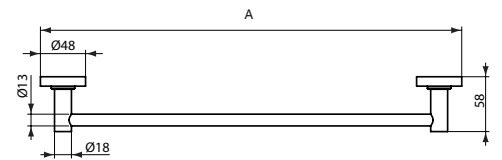

Descripción

· Toallero para instalación a pared

|         | A          |
|---------|------------|
| A9118AA | <b>600</b> |
| A9117AA | <b>450</b> |

## TOALLERO DOBLE



| Acabado: <b>Cromo Brillo</b> | Ref.           | P.€       | Stock | Cant. |
|------------------------------|----------------|-----------|-------|-------|
| Toallero doble               | <b>A9131AA</b> | <b>51</b> |       | 10    |

Dibujo técnico

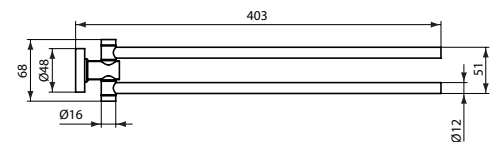

Descripción

· Toallero doble para instalación a pared

## PERCHA



| Acabado: <b>Cromo Brillo</b> | Ref.           | P.€       | Stock | Cant. |
|------------------------------|----------------|-----------|-------|-------|
| Percha                       | <b>A9115AA</b> | <b>10</b> |       | 10    |

Dibujo técnico

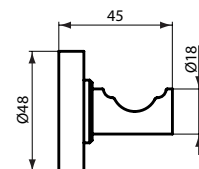

Descripción

· Percha para instalación a pared

## PERCHA DOBLE



| Acabado: <b>Cromo Brillo</b> | Ref.           | P.€       | Stock | Cant. |
|------------------------------|----------------|-----------|-------|-------|
| Percha doble                 | <b>A9116AA</b> | <b>14</b> |       | 10    |

Dibujo técnico

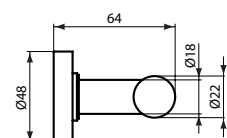

Descripción

· Percha doble para instalación a pared



## PORTAVASOS CRISTAL TRANSLÚCIDO

| Acabado: <b>Cromo Brillo</b> | Ref.           | P.€       | Stock | Cant. |
|------------------------------|----------------|-----------|-------|-------|
| Portavasos translúcido       | <b>A9120AA</b> | <b>26</b> |       | 10    |

Descripción

· Portavasos vaso cristal translúcido para instalación a pared

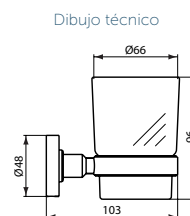

## PORTAVASOS CRISTAL TRANSPARENTE

| Acabado: <b>Cromo Brillo</b> | Ref.           | P.€       | Stock | Cant. |
|------------------------------|----------------|-----------|-------|-------|
| Portavasos transparente      | <b>A9121AA</b> | <b>26</b> |       | 10    |

Descripción

· Portavasos vaso cristal transparente para instalación a pared

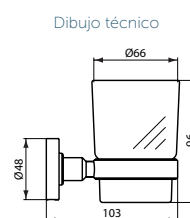

## JABONERA CRISTAL TRANSLÚCIDO

| Acabado: <b>Cromo Brillo</b> | Ref.           | P.€       | Stock | Cant. |
|------------------------------|----------------|-----------|-------|-------|
| Jabonera translúcido         | <b>A9122AA</b> | <b>26</b> |       | 10    |

Descripción

· Jabonera en cristal translúcido para instalación a pared

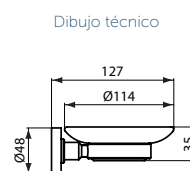

## JABONERA CRISTAL TRANSPARENTE

| Acabado: <b>Cromo Brillo</b> | Ref.           | P.€       | Stock | Cant. |
|------------------------------|----------------|-----------|-------|-------|
| Jabonera transparente        | <b>A9123AA</b> | <b>26</b> |       | 10    |

Descripción

· Jabonera en cristal transparente para instalación a pared

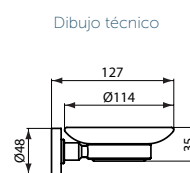

## JABONERA ANTIVANDÁLICA

| Acabado: <b>Cromo Brillo</b> | Ref.           | P.€       | Stock | Cant. |
|------------------------------|----------------|-----------|-------|-------|
| Jabonera antivandálica       | <b>A9129AA</b> | <b>29</b> |       | 10    |

Descripción

· Jabonera antivandálica para instalación a pared

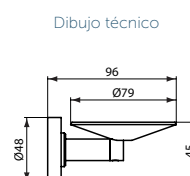

# ACCESORIOS

## REPISA 60 CM CRISTAL TRANSLÚCIDO



| Acabado: <b>Cromo Brillo</b> | Ref.           | P.€       | Stock | Cant. |
|------------------------------|----------------|-----------|-------|-------|
| Repisa 60 cm translúcido     | <b>A9124AA</b> | <b>47</b> |       | 10    |

Descripción  
 · Repisa 60 cm en cristal translúcido para instalación a pared

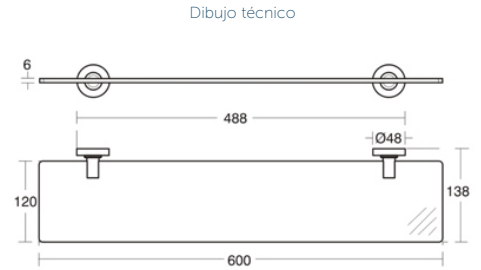

## REPISA 60 CM CRISTAL TRANSPARENTE



| Acabado: <b>Cromo Brillo</b> | Ref.           | P.€       | Stock | Cant. |
|------------------------------|----------------|-----------|-------|-------|
| Repisa 60 cm transparente    | <b>A9125AA</b> | <b>47</b> |       | 10    |

Descripción  
 · Repisa 60 cm en cristal transparente para instalación a pared

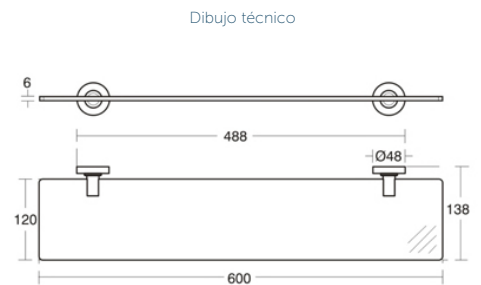

## PAPELERA 3L



| Acabado: <b>Cromo Brillo</b> | Ref.           | P.€       | Stock | Cant. |
|------------------------------|----------------|-----------|-------|-------|
| Papelera 3L                  | <b>A9104MY</b> | <b>34</b> |       | 10    |

Descripción  
 · Papelera metálica

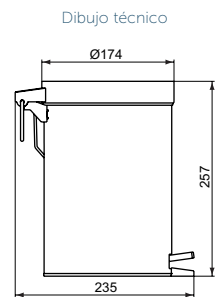

## ESPEJO 3X AUMENTOS A PARED



| Acabado: <b>Cromo Brillo</b> | Ref.           | P.€       | Stock | Cant. |
|------------------------------|----------------|-----------|-------|-------|
| Espejo 3X aumentos           | <b>A9111AA</b> | <b>91</b> |       | 10    |

Descripción  
 · Espejo 3X aumentos para instalación a pared

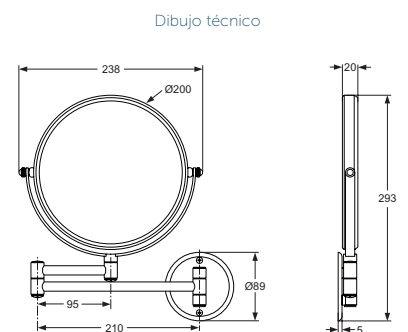

## JABONERA REJILLA



| Acabado: <b>Cromo Brillo</b> | Ref.           | P.€       | Stock | Cant. |
|------------------------------|----------------|-----------|-------|-------|
| Jabonera rejilla             | <b>A9112AA</b> | <b>26</b> |       | 10    |

Descripción

· Jabonera rejilla para instalación a pared

Dibujo técnico

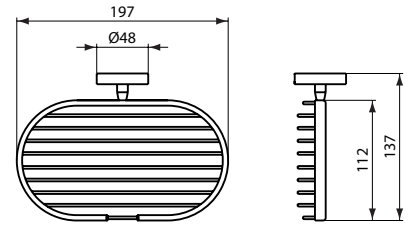

## CONTENEDOR REJILLA EN ÁNGULO



| Acabado: <b>Cromo Brillo</b> | Ref.           | P.€       | Stock | Cant. |
|------------------------------|----------------|-----------|-------|-------|
| Contenedor rejilla           | <b>A9105AA</b> | <b>28</b> |       | 10    |

Descripción

· Portajabón rejilla en ángulo para instalación a pared

Dibujo técnico

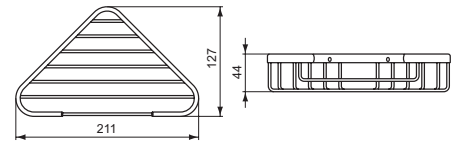

## PASAMANOS CON JABONERA



| Acabado: <b>Cromo Brillo</b> | Ref.           | P.€       | Stock | Cant. |
|------------------------------|----------------|-----------|-------|-------|
| Pasamanos con jabonera       | <b>A9114AA</b> | <b>69</b> |       | 10    |

Descripción

· Pasamanos para ducha con jabonera para instalación a pared

Dibujo técnico

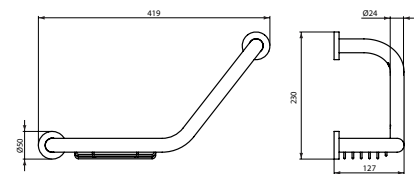

## PASAMANOS



| Acabado: <b>Cromo Brillo</b> | Ref.           | P.€       | Stock | Cant. |
|------------------------------|----------------|-----------|-------|-------|
| Pasamanos 30 cm              | <b>A9126AA</b> | <b>31</b> |       | 10    |

Descripción

· Pasamanos 30 cm para ducha para instalación a pared

Dibujo técnico

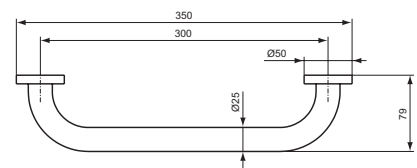



# ACCESORIOS

## PORTATOALLAS



| Acabado: <b>Cromo Brillo</b> | Ref.           | P.€       | Stock | Cant. |
|------------------------------|----------------|-----------|-------|-------|
| Portatoallas                 | <b>A9106AA</b> | <b>90</b> |       | 10    |

Descripción  
 · Portatoallas para instalación a pared

Dibujo técnico

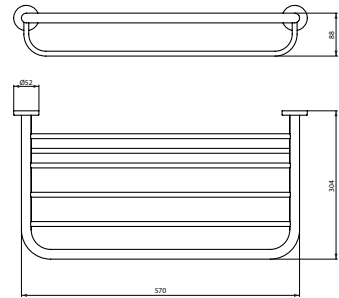

## PORTA-KLEENEX



| Acabado: <b>Cromo Brillo</b> | Ref.           | P.€       | Stock | Cant. |
|------------------------------|----------------|-----------|-------|-------|
| Porta-Kleenex                | <b>A9133MY</b> | <b>42</b> |       | 10    |

Descripción  
 · Porta Kleenex para instalación a pared

Dibujo técnico

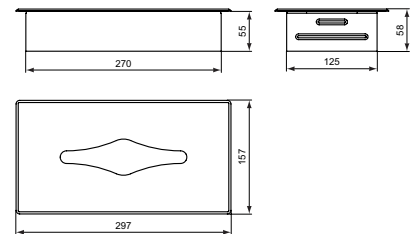

## DOSIFICADOR A PARED 500ml



| Acabado: <b>Cromo Brillo</b> | Ref.           | P.€       | Stock | Cant. |
|------------------------------|----------------|-----------|-------|-------|
| Disificador 500ml            | <b>A9109MY</b> | <b>47</b> |       | 10    |

Descripción  
 · Dosificador de 500ml para instalación a pared

Dibujo técnico

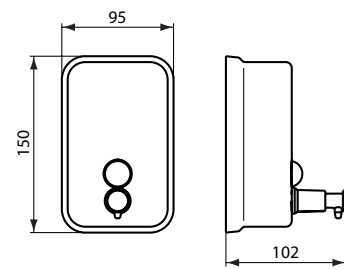

## DOSIFICADORES A PARED



| Acabado: <b>Cromo Brillo</b> | Ref.           | P.€       | Stock | Cant. |
|------------------------------|----------------|-----------|-------|-------|
| Dispensador 800ml            | <b>A9103MY</b> | <b>52</b> |       | 10    |
| Dispensador 1L               | <b>A9110MY</b> | <b>57</b> |       | 10    |

Descripción  
 · Dispensadores de 800ml y 1L para instalación a pared

Dibujo técnico

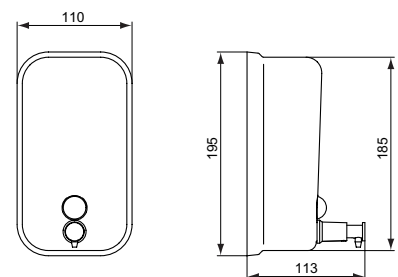



## PORTARROLLO CON TAPA

| Acabado: <b>Cromo Brillo</b> | Ref.           | P.€       | Stock | Cant. |
|------------------------------|----------------|-----------|-------|-------|
| Portarrollo con tapa         | <b>A9127AA</b> | <b>31</b> |       | 10    |

Dibujo técnico

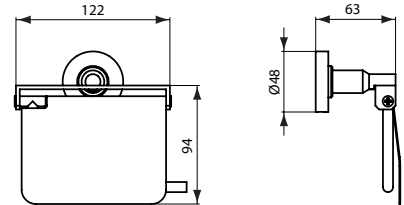

Descripción

· Portarrollo con tapa para instalación a pared



## PORTARROLLO VERTICAL

| Acabado: <b>Cromo Brillo</b> | Ref.           | P.€       | Stock | Cant. |
|------------------------------|----------------|-----------|-------|-------|
| Portarrollo sin tapa         | <b>A9132AA</b> | <b>26</b> |       | 10    |

Dibujo técnico

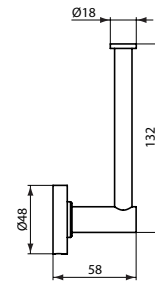

Descripción

· Portarrollo de cortesia para instalación a pared



## ESCOBILLERO PARED

| Acabado: <b>Cromo Brillo</b> | Ref.           | P.€       | Stock | Cant. |
|------------------------------|----------------|-----------|-------|-------|
| Escobillero pared            | <b>A9128MY</b> | <b>58</b> |       | 10    |

Dibujo técnico

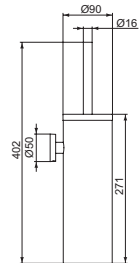

Descripción

· Escobillero para instalación a pared



## ESCOBILLERO SUELO

| Acabado: <b>Cromo Brillo</b> | Ref.           | P.€       | Stock | Cant. |
|------------------------------|----------------|-----------|-------|-------|
| Escobillero suelo            | <b>A9108MY</b> | <b>58</b> |       | 10    |

Dibujo técnico

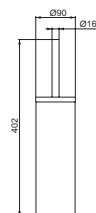

Descripción

· Escobillero a suelo



## ESCOBILLERO A PARED CRISTAL TRANSLÚCIDO

| Acabado: <b>Cromo Brillo</b> | Ref.           | P.€       | Stock | Cant. |
|------------------------------|----------------|-----------|-------|-------|
| Escobillero cristal          | <b>A9119AA</b> | <b>37</b> |       | 10    |

Dibujo técnico

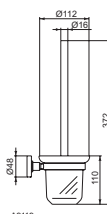

Descripción

· Escobillero en cristal translúcido para instalación a pared

# REPUESTOS

LA SOLUCIÓN PERFECTA  
PARA CADA DETALLE



# REPUESTOS

## SANITARIOS

### SERIE TONIC II



| Acabado: <b>Blanco</b> | Ref.           | Dónde se usa   | €/Ud.     |
|------------------------|----------------|----------------|-----------|
| Tapa tanque Tonic II   | <b>K295801</b> | <b>K404901</b> | <b>30</b> |



| Acabado: <b>Neutro</b>              | Ref.             | Dónde se usa                          | €/Ud.    |
|-------------------------------------|------------------|---------------------------------------|----------|
| Kit fijación a suelo inodoro / bidé | <b>TT0257919</b> | <b>Todos los inodoros tanque bajo</b> | <b>5</b> |



| Acabado: <b>Neutro</b>                                  | Ref.             | Dónde se usa   | €/Ud.     |
|---|------------------|----------------|-----------|
| Kit fijación oculta inodoro / bidé suspendidos Tonic II | <b>TT0299327</b> | <b>K315801</b> | <b>25</b> |



| Acabado: <b>Cromo Brillo</b> | Ref.           | Dónde se usa   | €/Ud.     |
|------------------------------|----------------|----------------|-----------|
| Bisagras cierre amortiguado  | <b>TV110AA</b> | <b>K706501</b> | <b>60</b> |



| Acabado: <b>Blanco</b>       | Ref.           | Dónde se usa   | €/Ud.     |
|------------------------------|----------------|----------------|-----------|
| Juego topes asiento Tonic II | <b>TV10767</b> | <b>K706501</b> | <b>10</b> |



## SERIE CONNECT AIR



| Acabado: <b>Neutro</b> | Ref.           | Dónde se usa             | €/Ud.     |
|------------------------|----------------|--------------------------|-----------|
| Tapa tanque cúbico     | <b>E788901</b> | <b>E797101 · E797001</b> | <b>30</b> |



| Acabado: <b>Neutro</b>                               | Ref.             | Dónde se usa   | €/Ud.    |
|--|------------------|----------------|----------|
| Kit fijación a suelo para inodoro y bidé CONNECT AIR | <b>TT0257919</b> | <b>E013701</b> | <b>5</b> |



| Acabado: <b>Neutro</b>                                | Ref.             | Dónde se usa                       | €/Ud.     |
|---|------------------|------------------------------------|-----------|
| Fijación para inodoro a suelo tanque alto CONNECT AIR | <b>TT0293851</b> | <b>E004201 · E018001 · E013701</b> | <b>20</b> |



| Acabado: <b>Neutro</b>                                     | Ref.             | Dónde se usa             | €/Ud.     |
|--|------------------|--------------------------|-----------|
| Kit fijación oculta inodoro / bidé suspendidos CONNECT AIR | <b>TT0299598</b> | <b>E005401 · E026601</b> | <b>25</b> |



| Acabado: <b>Cromo Brillo</b>    | Ref.           | Dónde se usa   | €/Ud.     |
|---------------------------------|----------------|----------------|-----------|
| Bisagras y anclaje caída normal | <b>TV09767</b> | <b>E036501</b> | <b>25</b> |



| Acabado: <b>Cromo Brillo</b>           | Ref.           | Dónde se usa   | €/Ud.     |
|--|----------------|----------------|-----------|
| Anclaje asiento con cierre amortiguado | <b>TV04767</b> | <b>E036601</b> | <b>30</b> |



| Acabado: <b>Blanco</b>                  | Ref.           | Dónde se usa   | €/Ud.     |
|---|----------------|----------------|-----------|
| Bisagras asiento con cierre amortiguado | <b>TV04867</b> | <b>E036601</b> | <b>45</b> |



| Acabado: <b>Blanco</b>   | Ref.           | Dónde se usa             | €/Ud.     |
|--------------------------|----------------|--------------------------|-----------|
| Juego topes asiento fino | <b>TV04967</b> | <b>E036501 · E036601</b> | <b>10</b> |

# REPUESTOS SANITARIOS

## SERIE CONNECT FREEDOM



| Acabado: <b>Neutro</b> | Ref.           | Dónde se usa             | €/Ud.     |
|------------------------|----------------|--------------------------|-----------|
| Tapa tanque cúbico     | <b>E788901</b> | <b>E797101 · E797001</b> | <b>30</b> |



| Acabado: <b>Neutro</b>                   | Ref.             | Dónde se usa                                   | €/Ud.    |
|--|------------------|--|----------|
| Kit fijación a suelo para inodoro y bidé | <b>TT0257919</b> | <b>Para todos los inodoros y bidés a suelo</b> | <b>5</b> |



| Acabado: <b>Cromo Brillo</b>    | Ref.           | Dónde se usa             | €/Ud.     |
|---------------------------------|----------------|--------------------------|-----------|
| Bisagras y anclaje caída normal | <b>EV286AA</b> | <b>E712801 · E772301</b> | <b>25</b> |



| Acabado: <b>Cromo Brillo</b>           | Ref.           | Dónde se usa             | €/Ud.     |
|--|----------------|--------------------------|-----------|
| Anclaje asiento con cierre amortiguado | <b>EV287AA</b> | <b>E712701 · E772401</b> | <b>25</b> |



| Acabado: <b>Blanco</b>                 | Ref.           | Dónde se usa             | €/Ud.     |
|--|----------------|--------------------------|-----------|
| Bisagra asiento con cierre amortiguado | <b>T299067</b> | <b>E712701 · E772401</b> | <b>42</b> |



| Acabado: <b>Blanco</b>   | Ref.           | Dónde se usa             | €/Ud.     |
|--------------------------|----------------|--------------------------|-----------|
| Topes asiento envolvente | <b>K785401</b> | <b>E712701 · E712801</b> | <b>10</b> |



| Acabado: <b>Neutro</b> | Ref.           | Dónde se usa             | €/Ud.     |
|------------------------|----------------|--------------------------|-----------|
| Topes asiento fino     | <b>TV16567</b> | <b>E772301 · E772401</b> | <b>10</b> |

## SERIE CONNECT SPACE



| Acabado: <b>Neutro</b> | Ref.           | Dónde se usa             | €/Ud.     |
|------------------------|----------------|--------------------------|-----------|
| Tapa tanque cúbico     | <b>E788901</b> | <b>E797101 · E797001</b> | <b>30</b> |



| Acabado: <b>Neutro</b>                   | Ref.             | Dónde se usa                                   | €/Ud.    |
|--|------------------|--|----------|
| Kit fijación a suelo para inodoro y bidé | <b>TT0257919</b> | <b>Para todos los inodoros y bidés a suelo</b> | <b>5</b> |



| Acabado: <b>Neutro</b>                         | Ref.             | Dónde se usa   | €/Ud.     |
|--|------------------|----------------|-----------|
| Kit fijación oculta inodoro / bidé suspendidos | <b>TT0299327</b> | <b>E119201</b> | <b>25</b> |



| Acabado: <b>Cromo Brillo</b>    | Ref.           | Dónde se usa             | €/Ud.     |
|---------------------------------|----------------|--------------------------|-----------|
| Bisagras y anclaje caída normal | <b>EV286AA</b> | <b>E129001 · E772301</b> | <b>25</b> |



| Acabado: <b>Cromo Brillo</b>           | Ref.           | Dónde se usa             | €/Ud.     |
|--|----------------|--------------------------|-----------|
| Anclaje asiento con cierre amortiguado | <b>EV287AA</b> | <b>E129101 · E772401</b> | <b>25</b> |



| Acabado: <b>Blanco</b>                 | Ref.           | Dónde se usa             | €/Ud.     |
|--|----------------|--------------------------|-----------|
| Bisagra asiento con cierre amortiguado | <b>T299067</b> | <b>E129101 · E772401</b> | <b>42</b> |



| Acabado: <b>Blanco</b>   | Ref.           | Dónde se usa             | €/Ud.     |
|--------------------------|----------------|--------------------------|-----------|
| Topes asiento envolvente | <b>K785401</b> | <b>E712301 · E712401</b> | <b>10</b> |



| Acabado: <b>Neutro</b> | Ref.           | Dónde se usa             | €/Ud.     |
|------------------------|----------------|--------------------------|-----------|
| Topes asiento fino     | <b>TV16567</b> | <b>E772301 · E772401</b> | <b>10</b> |

# REPUESTOS SANITARIOS

## SERIE CONNECT



| Acabado: <b>Neutro</b> | Ref.           | Dónde se usa             | €/Ud.     |
|------------------------|----------------|--------------------------|-----------|
| Tapa tanque cúbico     | <b>E788901</b> | <b>E797101 · E797001</b> | <b>30</b> |



| Acabado: <b>Neutro</b>                   | Ref.             | Dónde se usa                                   | €/Ud.    |
|--|------------------|--|----------|
| Kit fijación a suelo para inodoro y bidé | <b>TT0257919</b> | <b>Para todos los inodoros y bidés a suelo</b> | <b>5</b> |



| Acabado: <b>Neutro</b>                         | Ref.             | Dónde se usa                       | €/Ud.     |
|--|------------------|------------------------------------|-----------|
| Kit fijación oculta inodoro / bidé suspendidos | <b>TT0299327</b> | <b>E047901 · E771801 · E772201</b> | <b>25</b> |



| Acabado: <b>Cromo Brillo</b>    | Ref.           | Dónde se usa             | €/Ud.     |
|---------------------------------|----------------|--------------------------|-----------|
| Bisagras y anclaje caída normal | <b>EV286AA</b> | <b>E712801 · E772301</b> | <b>25</b> |



| Acabado: <b>Cromo Brillo</b>           | Ref.           | Dónde se usa             | €/Ud.     |
|--|----------------|--------------------------|-----------|
| Anclaje asiento con cierre amortiguado | <b>EV287AA</b> | <b>E712701 · E772401</b> | <b>25</b> |



| Acabado: <b>Blanco</b>                 | Ref.           | Dónde se usa             | €/Ud.     |
|--|----------------|--------------------------|-----------|
| Bisagra asiento con cierre amortiguado | <b>T299067</b> | <b>E712701 · E772401</b> | <b>42</b> |



| Acabado: <b>Blanco</b>   | Ref.           | Dónde se usa             | €/Ud.     |
|--------------------------|----------------|--------------------------|-----------|
| Topes asiento envolvente | <b>K785401</b> | <b>E712701 · E712801</b> | <b>10</b> |



| Acabado: <b>Neutro</b> | Ref.           | Dónde se usa             | €/Ud.     |
|------------------------|----------------|--------------------------|-----------|
| Topes asiento fino     | <b>TV16567</b> | <b>E772301 · E772401</b> | <b>10</b> |

## SERIE TESI



| Acabado: <b>Neutro</b> | Ref.           | Dónde se usa             | €/Ud.     |
|------------------------|----------------|--------------------------|-----------|
| Tapa tanque TESI       | <b>T412501</b> | <b>T356801 · T262601</b> | <b>30</b> |



| Acabado: <b>Neutro</b>                   | Ref.             | Dónde se usa                                   | €/Ud.    |
|--|------------------|--|----------|
| Kit fijación a suelo para inodoro y bidé | <b>TT0257919</b> | <b>Para todos los inodoros y bidés a suelo</b> | <b>5</b> |



| Acabado: <b>Cromo Brillo</b>                        | Ref.             | Dónde se usa             | €/Ud.     |
|---|------------------|--------------------------|-----------|
| Kit fijación oculta inodoro / bidé suspendidos TESI | <b>TT0299598</b> | <b>T007901 · T355201</b> | <b>25</b> |



| Acabado: <b>Cromo Brillo</b>    | Ref.           | Dónde se usa   | €/Ud.     |
|---------------------------------|----------------|----------------|-----------|
| Bisagras y anclaje caída normal | <b>TV09767</b> | <b>T352801</b> | <b>25</b> |



| Acabado: <b>Cromo Brillo</b>           | Ref.           | Dónde se usa   | €/Ud.     |
|--|----------------|----------------|-----------|
| Anclaje asiento con cierre amortiguado | <b>TV04767</b> | <b>T352701</b> | <b>30</b> |



| Acabado: <b>Blanco</b>                 | Ref.           | Dónde se usa   | €/Ud.     |
|--|----------------|----------------|-----------|
| Bisagra asiento con cierre amortiguado | <b>T299067</b> | <b>T352701</b> | <b>45</b> |



| Acabado: <b>Neutro</b> | Ref.           | Dónde se usa             | €/Ud.     |
|------------------------|----------------|--------------------------|-----------|
| Tapes asiento fino     | <b>TV16567</b> | <b>T352801 · T352701</b> | <b>10</b> |



# REPUESTOS SANITARIOS

## SERIE EUROVIT



| Acabado: <b>Cromo Brillo</b>      | Ref.             | Dónde se usa                                   | €/Ud.     |
|-----------------------------------|------------------|--|-----------|
| Kit fijación a suelo para inodoro | <b>TT0257919</b> | <b>Para todos los inodoros y bidés a suelo</b> | <b>30</b> |



| Acabado: <b>Cromo Brillo</b>  | Ref.           | Dónde se usa   | €/Ud.    |
|-------------------------------|----------------|----------------|----------|
| Kit fijación vertical a suelo | <b>J118067</b> | <b>E877401</b> | <b>5</b> |



| Acabado: <b>Cromo Brillo</b>   | Ref.           | Dónde se usa   | €/Ud.     |
|--------------------------------|----------------|----------------|-----------|
| Bisagra asiento Eurovit normal | <b>K7310BJ</b> | <b>W302601</b> | <b>20</b> |



| Acabado: <b>Blanco</b>                     | Ref.           | Dónde se usa   | €/Ud.     |
|--|----------------|----------------|-----------|
| Bisagra asiento Eurovit cierre amortiguado | <b>W303601</b> | <b>W303001</b> | <b>20</b> |



| Acabado: <b>Neutro</b> | Ref.           | Dónde se usa             | €/Ud.    |
|------------------------|----------------|--------------------------|----------|
| Topes asiento          | <b>K785401</b> | <b>W302601 · W303001</b> | <b>6</b> |

## PARA TODAS LAS SERIES



| Acabado: <b>Neutro</b>         | Ref.           | Dónde se usa                   | €/Ud.     |
|--------------------------------|----------------|--------------------------------|-----------|
| Alimentación inferior cisterna | <b>R7586BG</b> | <b>Todos las cisternas A/I</b> | <b>26</b> |



| Acabado: <b>Neutro</b>        | Ref.           | Dónde se usa                   | €/Ud.     |
|-------------------------------|----------------|--------------------------------|-----------|
| Alimentación lateral cisterna | <b>R7585BG</b> | <b>Todos las cisternas A/L</b> | <b>26</b> |



| Acabado: <b>Cromo Brillo</b>        | Ref.             | Dónde se usa  | €/Ud.    |
|-------------------------------------|------------------|---|----------|
| Biela y junta alimentación cisterna | <b>D91A017NU</b> | <b>Todas las alimentaciones de tanque bajo R7585BG, R7586BG</b> | <b>5</b> |



| Acabado: <b>Cromo Brillo</b>    | Ref.           | Dónde se usa               | €/Ud.     |
|---------------------------------|----------------|----------------------------|-----------|
| Mecanismo de descarga universal | <b>R7588AA</b> | <b>Todas las cisternas</b> | <b>37</b> |



| Acabado: <b>Cromo Brillo</b> | Ref.            | Dónde se usa                      | €/Ud.    |
|------------------------------|-----------------|-----------------------------------|----------|
| Botón doble pulsador         | <b>RR646099</b> | <b>Descarga universal R7588AA</b> | <b>5</b> |



| Acabado: <b>Cromo Brillo</b> | Ref.            | Dónde se usa                      | €/Ud.    |
|------------------------------|-----------------|-----------------------------------|----------|
| Embellecedor botón pulsador  | <b>RR646072</b> | <b>Descarga universal R7588AA</b> | <b>5</b> |



| Acabado: <b>Blanco</b>              | Ref.             | Dónde se usa   | €/Ud.    |
|-------------------------------------|------------------|----------------|----------|
| Junta de cierre mecanismo universal | <b>D968205NU</b> | <b>R7588AA</b> | <b>4</b> |



| Acabado: <b>Neutro</b>            | Ref.            | Dónde se usa                           | €/Ud.    |
|-----------------------------------|-----------------|--|----------|
| Junta de unión cisterna - inodoro | <b>RR641678</b> | <b>Todas las cisternas tanque bajo</b> | <b>4</b> |



| Acabado: <b>Neutro</b>       | Ref.           | Dónde se usa               | €/Ud.    |
|------------------------------|----------------|----------------------------|----------|
| Kit unión cisterna - inodoro | <b>R640267</b> | <b>Todas las cisternas</b> | <b>7</b> |



| Acabado: <b>Neutro</b>              | Ref.            | Dónde se usa                                     | €/Ud.    |
|-------------------------------------|-----------------|--|----------|
| Tapón agujero lateral inodoro (ud.) | <b>WW965948</b> | <b>Todos los inodoros con agujeros laterales</b> | <b>7</b> |



| Acabado: <b>Neutro</b>             | Ref.           | Dónde se usa                          | €/Ud.    |
|------------------------------------|----------------|---------------------------------------|----------|
| Junta descarga inodoro tanque alto | <b>T606900</b> | <b>Todos los inodoros tanque alto</b> | <b>4</b> |



| Acabado: <b>Neutro</b> | Ref.           | Dónde se usa                                  | €/Ud.    |
|------------------------|----------------|---|----------|
| Kit anti ruido         | <b>T604900</b> | <b>Todos los inodoros y bidés suspendidos</b> | <b>4</b> |

# REPUESTOS

## GRIFERÍA

### SERIE TONIC II



| Acabado: <b>Neutro</b> | Ref.             | Dónde se usa               | €/Ud.     |
|------------------------|------------------|----------------------------|-----------|
| Aireadores             | <b>F960876AA</b> | <b>Todos los lavabos</b>   | <b>15</b> |
|                        | <b>B964902AA</b> | <b>Bidé</b>                | <b>5</b>  |
|                        | <b>A961132AA</b> | <b>Baño/ ducha a pared</b> | <b>10</b> |



| Acabado: <b>Neutro</b> | Ref.             | Dónde se usa | €/Ud.     |
|------------------------|------------------|--------------|-----------|
| Rótula bidé            | <b>A960019AA</b> | <b>Bidé</b>  | <b>19</b> |



| Acabado: <b>Neutro</b> | Ref.             | Dónde se usa  | €/Ud.     |
|------------------------|------------------|---|-----------|
| Manetas                | <b>A860890AA</b> | <b>Lavabos piccolo, normal, sobre encimera y bidé</b> | <b>27</b> |
|                        | <b>A860894AA</b> | <b>Lavabo caño alto</b>                               | <b>15</b> |
|                        | <b>A860896AA</b> | <b>Lavabo a pared, ducha y baño/ ducha empotrados</b> | <b>35</b> |
|                        | <b>A860925AA</b> | <b>Ducha y baño/ ducha exterior</b>                   | <b>35</b> |



| Acabado: <b>Neutro</b> | Ref.             | Dónde se usa  | €/Ud.     |
|------------------------|------------------|---|-----------|
| Cartuchos monomando    | <b>F960855NU</b> | <b>Bidé y todos los lavabos excepto sobre encimera y a pared</b>      | <b>35</b> |
|                        | <b>A960500NU</b> | <b>Lavabo sobre encimera, a pared y ducha y baño/ducha empotrados</b> | <b>19</b> |
|                        | <b>A962716NU</b> | <b>Ducha y baño/ ducha exterior</b>                                   | <b>43</b> |



| Acabado: <b>Neutro</b> | Ref.             | Dónde se usa                             | €/Ud.    |
|------------------------|------------------|--|----------|
| Kit Easy-Fix           | <b>A964520NU</b> | <b>Todos los lavabos excepto a pared</b> | <b>5</b> |



| Acabado: <b>Neutro</b> | Ref.             | Dónde se usa             | €/Ud.     |
|------------------------|------------------|--------------------------|-----------|
| Válvula automática     | <b>A961230AA</b> | <b>Todos los lavabos</b> | <b>26</b> |
|                        | <b>A962991AA</b> | <b>Bidé</b>              | <b>26</b> |

## SERIE CONNECT AIR



| Acabado: <b>Neutro</b> | Ref.             | Dónde se usa                             | €/Ud.     |
|------------------------|------------------|--|-----------|
| Aireadores             | <b>B961383AA</b> | <b>Todos los lavabos excepto a pared</b> | <b>5</b>  |
|                        | <b>A861069NU</b> | <b>Lavabos a pared</b>                   | <b>15</b> |
|                        | <b>A963369AA</b> | <b>Bidé</b>                              | <b>15</b> |
|                        | <b>A963181NU</b> | <b>Baño/ ducha exterior</b>              | <b>10</b> |



| Acabado: <b>Neutro</b> | Ref.             | Dónde se usa | €/Ud.     |
|------------------------|------------------|--------------|-----------|
| Rótula bidé            | <b>A960019AA</b> | <b>Bidé</b>  | <b>19</b> |



| Acabado: <b>Neutro</b> | Ref.             | Dónde se usa  | €/Ud.     |
|------------------------|------------------|---|-----------|
| Manetas                | <b>A861222AA</b> | <b>Bidé y lavabos sin Bluestart excepto caño alto, sobre encimera y a pared</b> | <b>30</b> |
|                        | <b>A861228AA</b> | <b>Lavabos con Bluestart</b>  | <b>30</b> |
|                        | <b>A861233AA</b> | <b>Lavabos caño alto, sobre encimera y a pared</b>                              | <b>30</b> |
|                        | <b>A861230AA</b> | <b>Ducha y baño/ ducha exterior</b>   | <b>32</b> |
|                        | <b>A861236AA</b> | <b>Ducha y baño/ ducha empotrados</b>   | <b>35</b> |



| Acabado: <b>Neutro</b> | Ref.             | Dónde se usa   | €/Ud.     |
|------------------------|------------------|--|-----------|
| Cartuchos monomando    | <b>A861226NU</b> | <b>Todos los lavabos excepto caño alto y a pared</b> | <b>30</b> |
|                        | <b>F960855NU</b> | <b>Lavabos caño alto y a pared</b>                   | <b>35</b> |
|                        | <b>A861156NU</b> | <b>Ducha y baño/ ducha exterior</b>                  | <b>43</b> |
|                        | <b>A960500NU</b> | <b>Ducha y baño/ ducha empotrados</b>                | <b>19</b> |



| Acabado: <b>Neutro</b> | Ref.             | Dónde se usa                             | €/Ud.    |
|------------------------|------------------|--|----------|
| Kit Easy-Fix           | <b>A964520NU</b> | <b>Todos los lavabos excepto a pared</b> | <b>5</b> |



| Acabado: <b>Neutro</b> | Ref.             | Dónde se usa  | €/Ud.     |
|------------------------|------------------|---|-----------|
| Válvula automática     | <b>B960853AA</b> | <b>Todos los lavabos y bidés con válvula automática</b> | <b>20</b> |
|                        | <b>A962991AA</b> | <b>Lavabo caño alto</b>                                 | <b>26</b> |

# REPUESTOS

## GRIFERÍA

### SERIE TESI-CERAMIX



| Acabado: <b>Neutro</b> | Ref.      | Dónde se usa   | €/Ud. |
|------------------------|-----------|--|-------|
| Aireadores             | A860050AA | Lavabos sin apertura Bluestart ,<br>excepto sobre encimera | 10    |
|                        | B960754AA | Lavabos con apertura Bluestart<br>y lavabo sobre encimera  | 5     |
|                        | F960876AA | Lavabo a pared   | 15    |
|                        | A963369AA | Bidé   | 15    |
|                        | A963181NU | Baño/ ducha exterior                                       | 10    |



| Acabado: <b>Neutro</b> | Ref.      | Dónde se usa | €/Ud. |
|------------------------|-----------|--------------|-------|
| Rótula bidé            | A960019AA | Bidé         | 19    |



| Acabado: <b>Neutro</b> | Ref.      | Dónde se usa  | €/Ud. |
|------------------------|-----------|---|-------|
| Manetas                | A861018AA | Lavabos sin apertura Bluestart y bidé                     | 29    |
|                        | A861023AA | Lavabos con apertura Bluestart y lavabo<br>sobre encimera | 35    |
|                        | A861020AA | Lavabo a pared, ducha y baño/ducha empotrados             | 35    |
|                        | A861019AA | Ducha y baño/ducha exterior                               | 35    |



| Acabado: <b>Neutro</b> | Ref.      | Dónde se usa                                  | €/Ud. |
|------------------------|-----------|---|-------|
| Cartuchos monomando    | F960855NU | Bidé y todos los lavabos excepto a pared      | 35    |
|                        | A960500NU | Lavabo a pared, ducha y baño/ducha empotrados | 19    |
|                        | B960775NU | Baño/ducha exterior                           | 15    |



| Acabado: <b>Neutro</b> | Ref.      | Dónde se usa    | €/Ud. |
|------------------------|-----------|-----------------|-------|
| Kit Easy-Fix           | A964520NU | Lavabos y bidés | 5     |



| Acabado: <b>Neutro</b> | Ref.      | Dónde se usa                                     | €/Ud. |
|------------------------|-----------|--|-------|
| Válvula automática     | A962991AA | Todos los lavabos y bidés con válvula automática | 26    |



## SERIE CERAPLAN III



| Acabado: <b>Neutro</b> | Ref.             | Dónde se usa                          | €/Ud.     |
|------------------------|------------------|---------------------------------------|-----------|
| Aireadores             | <b>B960754AA</b> | <b>Lavabos sin apertura Bluestart</b> | <b>5</b>  |
|                        | <b>A960321AA</b> | <b>Lavabos con apertura Bluestart</b> | <b>10</b> |
|                        | <b>A960537AA</b> | <b>Baño/ ducha exterior</b>           | <b>5</b>  |



| Acabado: <b>Neutro</b> | Ref.             | Dónde se usa | €/Ud.     |
|------------------------|------------------|--------------|-----------|
| Rótula bidé            | <b>B960754AA</b> | <b>Bidé</b>  | <b>19</b> |



| Acabado: <b>Neutro</b> | Ref.             | Dónde se usa   | €/Ud.     |
|------------------------|------------------|--|-----------|
| Manetas                | <b>B961117AA</b> | <b>Lavabos sin apertura Bluestart, bidés, ducha y baño/ ducha (externos)</b> | <b>15</b> |
|                        | <b>B961115AA</b> | <b>Lavabos con apertura Bluestart</b>  | <b>15</b> |
|                        | <b>B961116AA</b> | <b>Ducha y baño/ ducha empotrados</b>  | <b>15</b> |



| Acabado: <b>Neutro</b> | Ref.             | Dónde se usa  | €/Ud.     |
|------------------------|------------------|---|-----------|
| Cartuchos monomando    | <b>A963785NU</b> | <b>Lavabos sin apertura Bluestart, bidés, ducha y baño/ ducha</b> | <b>15</b> |
|                        | <b>B960775NU</b> | <b>Lavabos con apertura Bluestart</b>                             | <b>15</b> |
|                        | <b>A960500NU</b> | <b>Ducha y baño/ ducha empotrados</b>                             | <b>19</b> |



| Acabado: <b>Neutro</b> | Ref.             | Dónde se usa           | €/Ud.    |
|------------------------|------------------|------------------------|----------|
| Kit Easy-Fix           | <b>B960608NU</b> | <b>Lavabos y bidés</b> | <b>5</b> |



| Acabado: <b>Neutro</b> | Ref.             | Dónde se usa  | €/Ud.     |
|------------------------|------------------|---|-----------|
| Válvula automática     | <b>A962991AA</b> | <b>Todos los lavabos y bidés con válvula automática</b> | <b>26</b> |

# REPUESTOS

## GRIFERÍA

### SERIE CERAFLEX



| Acabado: <b>Neutro</b> | Ref.             | Dónde se usa                                 | €/Ud.     |
|------------------------|------------------|--|-----------|
| Aireadores             | <b>B961383AA</b> | <b>Todas las de lavabo excepto caño alto</b> | <b>5</b>  |
|                        | <b>B960294AA</b> | <b>Lavabo caño alto</b>                      | <b>5</b>  |
|                        | <b>A960321AA</b> | <b>Bidé</b>                                  | <b>10</b> |
|                        | <b>A960537AA</b> | <b>Baño ducha</b>                            | <b>5</b>  |



| Acabado: <b>Neutro</b> | Ref.             | Dónde se usa | €/Ud.     |
|------------------------|------------------|--------------|-----------|
| Rótula bidé            | <b>A960063AA</b> | <b>Bidet</b> | <b>19</b> |



| Acabado: <b>Neutro</b> | Ref.             | Dónde se usa  | €/Ud.     |
|------------------------|------------------|---|-----------|
| Manetas                | <b>B961375AA</b> | <b>Lavabo sin apertura Bluestart, bidé, baño/ ducha</b> | <b>30</b> |
|                        | <b>B961377AA</b> | <b>Lavabos con apertura Bluestart</b>                   | <b>15</b> |
|                        | <b>B961379AA</b> | <b>Lavabo caño alto</b>                                 | <b>15</b> |
|                        | <b>A861131AA</b> | <b>Ducha y baño/ducha empotrados</b>                    | <b>15</b> |



| Acabado: <b>Neutro</b> | Ref.             | Dónde se usa                                  | €/Ud.     |
|------------------------|------------------|---|-----------|
| Cartuchos monomando    | <b>A861156NU</b> | <b>Todas las griferías excepto empotradas</b> | <b>43</b> |
|                        | <b>B964932NU</b> | <b>Lavabo caño alto</b>                       | <b>15</b> |
|                        | <b>A960500NU</b> | <b>Griferías empotradas</b>                   | <b>19</b> |



| Acabado: <b>Neutro</b> | Ref.             | Dónde se usa   | €/Ud.    |
|------------------------|------------------|--|----------|
| Kit Easy-Fix           | <b>A964520NU</b> | <b>Todas las griferías excepto lavabo caño alto y empotradas</b> | <b>5</b> |
|                        | <b>B960608NU</b> | <b>Lavabo caño alto</b>  | <b>5</b> |



| Acabado: <b>Neutro</b> | Ref.             | Dónde se usa                                      | €/Ud.     |
|------------------------|------------------|---|-----------|
| Válvula automática     | <b>A962991AA</b> | <b>Todas las griferías con válvula automática</b> | <b>26</b> |

## TERMOSTÁTICAS



| Acabado: <b>Neutro</b> | Ref.      | Dónde se usa             | €/Ud. |
|------------------------|-----------|--------------------------|-------|
| Aireadores             | A960395NU | Ceratherm 100 Baño/Ducha | 15    |
|                        | A961132AA | Ceratherm 50 Baño/Ducha  | 10    |



| Acabado: <b>Neutro</b> | Ref.      | Dónde se usa  | €/Ud. |
|------------------------|-----------|---|-------|
| Cartuchos monomando    | A962229UN | Ceratherm 100 B/D, Ceratherm 50 B/D<br>Ceratherm 25 ducha | 32    |
|                        | F961044NU | Ceratherm 100 ducha, Ceratherm 50 ducha                   | 32    |
|                        | A963564NU | Ceratherm 200 Ducha y B/D empotrado                       | 48    |

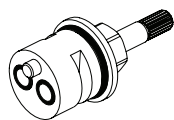

| Acabado: <b>Neutro</b>   | Ref.      | Dónde se usa   | €/Ud. |
|--------------------------|-----------|--|-------|
| Cartucho caudal/inversor | A962568NU | Ceratherm 100 B/D  | 40    |
|                          | A963400NU | Ceratherm 100 ducha, Ceratherm 50 ducha y<br>B/D, Ceratherm 25 ducha | 15    |
|                          | A962480NU | Ceratherm 200 B/D  | 45    |
|                          | A960898NU | Ceratherm 200 ducha  | 25    |

# ÍNDICE DE REFERENCIAS

| Referencia | Pág. | PVP. | Referencia | Pág. | PVP. | Referencia | Pág. | PVP. |
|------------|------|------|------------|------|------|------------|------|------|
| A1300NU    | 52   | 65   | A6543AA    | 66   | 120  | A9106AA    | 358  | 90   |
| A2406AA    | 103  | 40   | A6545AA    | 67   | 120  | A9108MY    | 359  | 58   |
| A3306AA    | 102  | 20   | A6548AA    | 70   | 149  | A9109MY    | 358  | 47   |
| A3330AA    | 102  | 25   | A6549AA    | 70   | 179  | A9110MY    | 358  | 57   |
| A4109AA    | 102  | 30   | A6559AA    | 66   | 105  | A9111AA    | 356  | 91   |
| A4618AA    | 88   | 220  | A6560AA    | 66   | 110  | A9112AA    | 357  | 26   |
| A4623AA    | 88   | 300  | A6563AA    | 67   | 125  | A9114AA    | 357  | 69   |
| A4662AA    | 90   | 240  | A6564AA    | 67   | 130  | A9115AA    | 354  | 10   |
| A5550AA    | 87   | 235  | A6565AA    | 67   | 120  | A9116AA    | 354  | 14   |
| A5620AA    | 90   | 260  | A6571AA    | 67   | 180  | A9117AA    | 354  | 27   |
| A5686AA    | 94   | 420  | A6573AA    | 68   | 185  | A9118AA    | 354  | 30   |
| A5689AA    | 95   | 345  | A6575AA    | 68   | 175  | A9119AA    | 359  | 37   |
| A5691AA    | 95   | 370  | A6578AA    | 68   | 210  | A9120AA    | 355  | 26   |
| A5833AA    | 94   | 480  | A6581AA    | 69   | 125  | A9121AA    | 355  | 26   |
| A5834AA    | 95   | 345  | A6583AA    | 69   | 160  | A9122AA    | 355  | 26   |
| A5862AA    | 95   | 370  | A6757AA    | 83   | 109  | A9123AA    | 355  | 26   |
| A6120AA    | 342  | 1175 | A6758AA    | 83   | 139  | A9124AA    | 356  | 47   |
| A6133NU    | 342  | 455  | A7007AA    | 57   | 140  | A9125AA    | 356  | 47   |
| A6143AA    | 106  | 365  | A7008AA    | 57   | 140  | A9126AA    | 357  | 31   |
| A6144AA    | 106  | 365  | A7009AA    | 60   | 240  | A9127AA    | 357  | 31   |
| A6145AA    | 106  | 420  | A7010AA    | 57   | 125  | A9128MY    | 359  | 58   |
| A6146AA    | 106  | 420  | A7011AA    | 57   | 125  | A9129AA    | 355  | 29   |
| A6326AA    | 48   | 240  | A7012AA    | 58   | 155  | A9130AA    | 354  | 30   |
| A6327AA    | 48   | 230  | A7013AA    | 58   | 155  | A9131AA    | 354  | 51   |
| A6328AA    | 49   | 330  | A7014AA    | 56   | 125  | A9132AA    | 359  | 26   |
| A6329AA    | 49   | 320  | A7015AA    | 58   | 145  | A9133MY    | 358  | 42   |
| A6330AA    | 48   | 210  | A7016AA    | 58   | 145  | B0029AA    | 103  | 20   |
| A6331AA    | 48   | 200  | A7017AA    | 56   | 135  | B0715AA    | 75   | 85   |
| A6332AA    | 49   | 270  | A7018AA    | 56   | 125  | B0716AA    | 75   | 98   |
| A6333AA    | 49   | 260  | A7019AA    | 56   | 125  | B0718AA    | 75   | 140  |
| A6334AA    | 49   | 300  | A7020AA    | 59   | 225  | B0767AA    | 74   | 95   |
| A6335AA    | 50   | 320  | A7023AA    | 59   | 215  | B0768AA    | 74   | 85   |
| A6336AA    | 50   | 240  | A7025AA    | 59   | 230  | B0772AA    | 74   | 95   |
| A6337AA    | 51   | 260  | A7027AA    | 59   | 225  | B0773AA    | 74   | 115  |
| A6338AA    | 51   | 320  | A7029AA    | 60   | 235  | B0897AA    | 75   | 95   |
| A6342AA    | 51   | 155  | A7030AA    | 60   | 140  | B0952AA    | 110  | 195  |
| A6343AA    | 51   | 185  | A7032AA    | 61   | 175  | B0954AA    | 110  | 200  |
| A6344AA    | 90   | 235  | A7033AA    | 61   | 210  | B0956AA    | 110  | 205  |
| A6345AA    | 90   | 270  | A7036AA    | 61   | 125  | B0960AA    | 110  | 225  |
| A6367AA    | 88   | 170  | A7037AA    | 61   | 150  | B1708AA    | 80   | 75   |
| A6382AA    | 76   | 119  | A860873AA  | 102  | 45   | B1709AA    | 80   | 70   |
| A6383AA    | 76   | 149  | A9103MY    | 358  | 52   | B1710AA    | 80   | 65   |
| A6424AA    | 89   | 150  | A9104MY    | 356  | 34   | B1711AA    | 80   | 75   |
| A6542AA    | 86   | 120  | A9105AA    | 357  | 28   | B1713AA    | 81   | 93   |

| Referencia | Pág. | PVP. |
|------------|------|------|
| B1714AA    | 81   | 83   |
| B1715AA    | 81   | 93   |
| B1716AA    | 81   | 113  |
| B1718AA    | 82   | 75   |
| B1719AA    | 82   | 105  |
| B1721AA    | 82   | 120  |
| B1759AA    | 100  | 70   |
| B1760AA    | 100  | 70   |
| B1761AA    | 96   | 155  |
| B1762AA    | 96   | 155  |
| B1763AA    | 96   | 165  |
| B1764AA    | 96   | 165  |
| B1765AA    | 98   | 100  |
| B1766AA    | 98   | 100  |
| B1825AA    | 82   | 65   |
| B2231AA    | 100  | 40   |
| B2232AA    | 100  | 40   |
| B2233AA    | 96   | 90   |
| B2234AA    | 96   | 90   |
| B2237AA    | 96   | 100  |
| B2238AA    | 96   | 100  |
| B2239AA    | 98   | 60   |
| B2240AA    | 98   | 60   |
| B8286AA    | 107  | 185  |
| B8287AA    | 107  | 155  |
| B8288AA    | 107  | 270  |
| B8289AA    | 107  | 205  |
| B9400AA    | 101  | 15   |
| B9401AA    | 101  | 25   |
| B9402AA    | 101  | 17   |
| B9403AA    | 101  | 28   |
| B9412AA    | 97   | 60   |
| B9414AA    | 97   | 70   |
| B9415AA    | 97   | 73   |
| B9417AA    | 97   | 83   |
| B9418AA    | 97   | 65   |
| B9419AA    | 97   | 78   |
| B9420AA    | 102  | 35   |
| B9421AA    | 102  | 40   |
| B9422AA    | 102  | 45   |
| B9428AA    | 102  | 45   |
| B9429AA    | 102  | 55   |
| B9448AA    | 103  | 20   |
| B9454AA    | 99   | 49   |

| Referencia | Pág. | PVP. |
|------------|------|------|
| B9467AA    | 103  | 20   |
| B9468AA    | 103  | 20   |
| B9501AA    | 97   | 55   |
| B9502AA    | 97   | 65   |
| B9503AA    | 97   | 60   |
| B9504AA    | 97   | 70   |
| B9506AA    | 99   | 32   |
| B9507AA    | 99   | 42   |
| BC129AA    | 111  | 140  |
| BC135AA    | 111  | 165  |
| BC143AA    | 111  | 180  |
| C002099    | 193  | 35   |
| C500100    | 343  | 35   |
| C6612AA    | 192  | 225  |
| C6621NU    | 193  | 35   |
| D5705AC    | 295  | 30   |
| E004201    | 158  | 200  |
| E004301    | 158  | 255  |
| E004901    | 158  | 295  |
| E005401    | 158  | 273  |
| E008201    | 158  | 328  |
| E008701    | 158  | 368  |
| E013701    | 159  | 170  |
| E018001    | 158  | 140  |
| E026601    | 158  | 182  |
| E034701    | 270  | 145  |
| E034801    | 270  | 155  |
| E036501    | 158  | 55   |
| E036601    | 158  | 95   |
| E039701    | 165  | 165  |
| E042901    | 165  | 130  |
| E047901    | 164  | 227  |
| E052401    | 164  | 170  |
| E053501    | 262  | 115  |
| E05370S    | 264  | 240  |
| E0537SG    | 264  | 240  |
| E0537WG    | 264  | 240  |
| E066801    | 262  | 100  |
| E066901    | 262  | 125  |
| E073401    | 159  | 150  |
| E074101    | 278  | 99   |
| E074201    | 278  | 83   |
| E074401    | 278  | 80   |
| E074601    | 278  | 77   |

| Referencia | Pág. | PVP. |
|------------|------|------|
| E074701    | 278  | 75   |
| E074801    | 279  | 66   |
| E074801    | 279  | 66   |
| E109901    | 262  | 75   |
| E1103OS    | 263  | 190  |
| E1103SG    | 263  | 190  |
| E1103WG    | 263  | 190  |
| E119201    | 170  | 183  |
| E119601    | 171  | 160  |
| E120001    | 170  | 132  |
| E120201    | 165  | 130  |
| E121701    | 170  | 216  |
| E129001    | 170  | 55   |
| E129101    | 170  | 95   |
| E139201    | 286  | 455  |
| E139301    | 286  | 455  |
| E139401    | 286  | 455  |
| E306701    | 343  | 2000 |
| E306801    | 343  | 2250 |
| E322867    | 265  | 32   |
| E3239OS    | 263  | 115  |
| E3239SG    | 263  | 115  |
| E3239WG    | 263  | 115  |
| E3240OS    | 264  | 195  |
| E3240SG    | 264  | 195  |
| E3240WG    | 264  | 195  |
| E3242OS    | 265  | 270  |
| E3242SG    | 265  | 270  |
| E3242WG    | 265  | 270  |
| E3243OS    | 265  | 205  |
| E3243SG    | 265  | 205  |
| E3243WG    | 265  | 205  |
| E4465AA    | 193  | 60   |
| E4465GN    | 193  | 65   |
| E503801    | 290  | 58   |
| E503901    | 290  | 79   |
| E504001    | 290  | 89   |
| E504101    | 290  | 79   |
| E504201    | 290  | 84   |
| E504501    | 290  | 79   |
| E504601    | 291  | 79   |
| E504701    | 290  | 89   |
| E504801    | 291  | 89   |
| E504901    | 290  | 100  |



# ÍNDICE DE REFERENCIAS

| Referencia     | Pág. | PVP. | Referencia     | Pág. | PVP. | Referencia     | Pág. | PVP. |
|----------------|------|------|----------------|------|------|----------------|------|------|
| <b>E505001</b> | 291  | 100  | <b>J118067</b> | 189  | 5    | <b>K2402YK</b> | 333  | 216  |
| <b>E505101</b> | 290  | 79   | <b>J196067</b> | 295  | 15   | <b>K240301</b> | 333  | 156  |
| <b>E505201</b> | 291  | 79   | <b>J3291AA</b> | 48   | 45   | <b>K2403YK</b> | 333  | 216  |
| <b>E505301</b> | 290  | 89   | <b>J3291AA</b> | 268  | 45   | <b>K240401</b> | 333  | 163  |
| <b>E505401</b> | 291  | 89   | <b>J3417AA</b> | 330  | 26   | <b>K2404YK</b> | 333  | 222  |
| <b>E505601</b> | 291  | 100  | <b>J3494AA</b> | 295  | 70   | <b>K240501</b> | 333  | 163  |
| <b>E505801</b> | 291  | 110  | <b>J3746AA</b> | 48   | 45   | <b>K2405YK</b> | 333  | 222  |
| <b>E506101</b> | 291  | 121  | <b>J3746AA</b> | 268  | 45   | <b>K240601</b> | 333  | 215  |
| <b>E567101</b> | 294  | 179  | <b>J377201</b> | 295  | 200  | <b>K2406YK</b> | 333  | 275  |
| <b>E567201</b> | 294  | 179  | <b>J377301</b> | 295  | 200  | <b>K240701</b> | 333  | 215  |
| <b>E607001</b> | 177  | 182  | <b>K077601</b> | 269  | 135  | <b>K2407YK</b> | 333  | 275  |
| <b>E607201</b> | 176  | 182  | <b>K077701</b> | 275  | 135  | <b>K240801</b> | 333  | 245  |
| <b>E607401</b> | 177  | 182  | <b>K077801</b> | 275  | 160  | <b>K2408YK</b> | 333  | 303  |
| <b>E607501</b> | 176  | 208  | <b>K078101</b> | 269  | 160  | <b>K240901</b> | 333  | 245  |
| <b>E711301</b> | 283  | 66   | <b>K078201</b> | 275  | 195  | <b>K2409YK</b> | 333  | 303  |
| <b>E711401</b> | 283  | 66   | <b>K078601</b> | 275  | 278  | <b>K255101</b> | 331  | 319  |
| <b>E712701</b> | 176  | 95   | <b>K083301</b> | 269  | 165  | <b>K2551YK</b> | 331  | 379  |
| <b>E712801</b> | 176  | 55   | <b>K083401</b> | 269  | 165  | <b>K255201</b> | 332  | 340  |
| <b>E713701</b> | 282  | 75   | <b>K083701</b> | 240  | 195  | <b>K2552YK</b> | 332  | 400  |
| <b>E713801</b> | 282  | 77   | <b>K083901</b> | 240  | 275  | <b>K255301</b> | 332  | 362  |
| <b>E713901</b> | 282  | 80   | <b>K086201</b> | 240  | 375  | <b>K2553YK</b> | 332  | 422  |
| <b>E714001</b> | 282  | 86   | <b>K086801</b> | 240  | 125  | <b>K255401</b> | 332  | 379  |
| <b>E714101</b> | 282  | 83   | <b>K087001</b> | 241  | 450  | <b>K2554YK</b> | 332  | 438  |
| <b>E771801</b> | 164  | 215  | <b>K193301</b> | 330  | 138  | <b>K274501</b> | 343  | 195  |
| <b>E772201</b> | 164  | 178  | <b>K1933YK</b> | 330  | 196  | <b>K274601</b> | 343  | 209  |
| <b>E772301</b> | 164  | 55   | <b>K193401</b> | 331  | 156  | <b>K274701</b> | 343  | 250  |
| <b>E772401</b> | 164  | 95   | <b>K1934YK</b> | 331  | 216  | <b>K274801</b> | 343  | 275  |
| <b>E772901</b> | 282  | 99   | <b>K193501</b> | 331  | 173  | <b>K274901</b> | 343  | 209  |
| <b>E797001</b> | 177  | 130  | <b>K1935YK</b> | 331  | 232  | <b>K275001</b> | 343  | 275  |
| <b>E797101</b> | 177  | 130  | <b>K193601</b> | 331  | 232  | <b>K315801</b> | 152  | 367  |
| <b>E799501</b> | 164  | 129  | <b>K1936YK</b> | 331  | 292  | <b>K316001</b> | 153  | 295  |
| <b>E799701</b> | 164  | 155  | <b>K193701</b> | 331  | 292  | <b>K316201</b> | 152  | 280  |
| <b>E803401</b> | 164  | 160  | <b>K1937YK</b> | 331  | 352  | <b>K316701</b> | 152  | 467  |
| <b>E803501</b> | 164  | 189  | <b>K193801</b> | 332  | 319  | <b>K316901</b> | 153  | 395  |
| <b>E803601</b> | 165  | 130  | <b>K1938YK</b> | 332  | 379  | <b>K317301</b> | 152  | 380  |
| <b>E803701</b> | 165  | 150  | <b>K193901</b> | 330  | 139  | <b>K404901</b> | 153  | 235  |
| <b>E803801</b> | 165  | 130  | <b>K1939YK</b> | 330  | 197  | <b>K517201</b> | 330  | 143  |
| <b>E804601</b> | 170  | 190  | <b>K229401</b> | 343  | 135  | <b>K5172YK</b> | 330  | 203  |
| <b>E819501</b> | 176  | 330  | <b>K229501</b> | 343  | 135  | <b>K517301</b> | 330  | 161  |
| <b>E822501</b> | 176  | 62   | <b>K229601</b> | 343  | 135  | <b>K5173YK</b> | 330  | 221  |
| <b>E822601</b> | 176  | 52   | <b>K229901</b> | 343  | 195  | <b>K517401</b> | 330  | 204  |
| <b>E877401</b> | 188  | 60   | <b>K230001</b> | 343  | 205  | <b>K5174YK</b> | 330  | 263  |
| <b>EV10667</b> | 193  | 35   | <b>K230101</b> | 343  | 215  | <b>K517501</b> | 330  | 227  |
| <b>J117767</b> | 240  | 5    | <b>K240201</b> | 333  | 156  | <b>K5175YK</b> | 330  | 287  |

| Referencia | Pág. | PVP. |
|------------|------|------|
| K517601    | 330  | 167  |
| K5176YK    | 330  | 226  |
| K517701    | 330  | 248  |
| K5177YK    | 330  | 308  |
| K517801    | 331  | 168  |
| K5178YK    | 331  | 227  |
| K517901    | 331  | 163  |
| K5179YK    | 331  | 222  |
| K518001    | 331  | 215  |
| K5180YK    | 331  | 275  |
| K518101    | 331  | 239  |
| K5181YK    | 331  | 298  |
| K518201    | 331  | 245  |
| K5182YK    | 331  | 303  |
| K518301    | 331  | 268  |
| K5183YK    | 331  | 328  |
| K518401    | 331  | 280  |
| K5184YK    | 331  | 339  |
| K518501    | 331  | 297  |
| K5185YK    | 331  | 357  |
| K518601    | 331  | 303  |
| K5186YK    | 331  | 363  |
| K518701    | 332  | 311  |
| K5187YK    | 332  | 370  |
| K518801    | 332  | 319  |
| K5188YK    | 332  | 379  |
| K518901    | 332  | 330  |
| K5189YK    | 332  | 390  |
| K519001    | 332  | 339  |
| K5190YK    | 332  | 399  |
| K519101    | 332  | 353  |
| K5191YK    | 332  | 412  |
| K519201    | 332  | 363  |
| K5192YK    | 332  | 423  |
| K523601    | 152  | 252  |
| K523801    | 152  | 241  |
| K553801    | 294  | 155  |
| K706501    | 152  | 100  |
| K710667    | 294  | 10   |
| K751501    | 294  | 35   |
| K818701    | 332  | 297  |
| K8187YK    | 332  | 357  |
| K8190FR    | 323  | 270  |
| K8190FS    | 323  | 270  |

| Referencia | Pág. | PVP. |
|------------|------|------|
| K8190FT    | 323  | 270  |
| K8190FU    | 323  | 270  |
| K8190FV    | 323  | 270  |
| K8214FR    | 322  | 300  |
| K8214FS    | 322  | 300  |
| K8214FT    | 322  | 300  |
| K8214FU    | 322  | 300  |
| K8214FV    | 322  | 300  |
| K8215FR    | 322  | 335  |
| K8215FS    | 322  | 335  |
| K8215FT    | 322  | 335  |
| K8215FU    | 322  | 335  |
| K8215FV    | 322  | 335  |
| K8216FR    | 322  | 425  |
| K8216FS    | 322  | 425  |
| K8216FT    | 322  | 425  |
| K8216FU    | 322  | 425  |
| K8216FV    | 322  | 425  |
| K8218FR    | 323  | 340  |
| K8218FS    | 323  | 340  |
| K8218FT    | 323  | 340  |
| K8218FU    | 323  | 340  |
| K8218FV    | 323  | 340  |
| K8219FR    | 323  | 355  |
| K8219FS    | 323  | 355  |
| K8219FT    | 323  | 355  |
| K8219FU    | 323  | 355  |
| K8219FV    | 323  | 355  |
| K8220FR    | 323  | 385  |
| K8220FS    | 323  | 385  |
| K8220FT    | 323  | 385  |
| K8220FU    | 323  | 385  |
| K8220FV    | 323  | 385  |
| K8221FR    | 324  | 380  |
| K8221FS    | 324  | 380  |
| K8221FT    | 324  | 380  |
| K8221FU    | 324  | 380  |
| K8221FV    | 324  | 380  |
| K822367    | 294  | 35   |
| K8227FR    | 324  | 425  |
| K8227FS    | 324  | 425  |
| K8227FT    | 324  | 425  |
| K8227FU    | 324  | 425  |
| K8227FV    | 324  | 425  |

| Referencia | Pág. | PVP. |
|------------|------|------|
| K8230FR    | 324  | 485  |
| K8230FS    | 324  | 485  |
| K8230FT    | 324  | 485  |
| K8230FU    | 324  | 485  |
| K8230FV    | 324  | 485  |
| K8232FR    | 324  | 525  |
| K8232FS    | 324  | 525  |
| K8232FT    | 324  | 525  |
| K8232FU    | 324  | 525  |
| K8232FV    | 324  | 525  |
| K8234FR    | 325  | 425  |
| K8234FS    | 325  | 425  |
| K8234FT    | 325  | 425  |
| K8234FU    | 325  | 425  |
| K8234FV    | 325  | 425  |
| K8237FR    | 325  | 480  |
| K8237FS    | 325  | 480  |
| K8237FT    | 325  | 480  |
| K8237FU    | 325  | 480  |
| K8237FV    | 325  | 480  |
| K8256FR    | 325  | 550  |
| K8256FS    | 325  | 550  |
| K8256FT    | 325  | 550  |
| K8256FU    | 325  | 550  |
| K8256FV    | 325  | 550  |
| K8276FR    | 326  | 535  |
| K8276FS    | 326  | 535  |
| K8276FT    | 326  | 535  |
| K8276FU    | 326  | 535  |
| K8276FV    | 326  | 535  |
| K8277FR    | 326  | 655  |
| K8277FS    | 326  | 655  |
| K8277FT    | 326  | 655  |
| K8277FU    | 326  | 655  |
| K8277FV    | 326  | 655  |
| K8281FR    | 327  | 515  |
| K8281FS    | 327  | 515  |
| K8281FT    | 327  | 515  |
| K8281FU    | 327  | 515  |
| K8281FV    | 327  | 515  |
| K8284FR    | 327  | 575  |
| K8284FS    | 327  | 575  |
| K8284FT    | 327  | 575  |
| K8284FU    | 327  | 575  |

# ÍNDICE DE REFERENCIAS

| Referencia     | Pág. | PVP. | Referencia     | Pág. | PVP. | Referencia     | Pág. | PVP. |
|----------------|------|------|----------------|------|------|----------------|------|------|
| <b>K8284FV</b> | 327  | 575  | <b>R4310FF</b> | 242  | 225  | <b>R4332SA</b> | 244  | 300  |
| <b>K8285FR</b> | 327  | 655  | <b>R4310WG</b> | 242  | 225  | <b>R4333SA</b> | 244  | 350  |
| <b>K8285FS</b> | 327  | 655  | <b>R4311FA</b> | 242  | 250  | <b>R4335SA</b> | 244  | 275  |
| <b>K8285FT</b> | 327  | 655  | <b>R4311FC</b> | 242  | 250  | <b>R4336SA</b> | 244  | 300  |
| <b>K8285FU</b> | 327  | 655  | <b>R4311FE</b> | 242  | 250  | <b>R4357WG</b> | 245  | 30   |
| <b>K8285FV</b> | 327  | 655  | <b>R4311FF</b> | 242  | 250  | <b>R4358WG</b> | 245  | 35   |
| <b>K8304FR</b> | 328  | 600  | <b>R4311WG</b> | 242  | 250  | <b>R4359WG</b> | 245  | 40   |
| <b>K8304FS</b> | 328  | 600  | <b>R4312FA</b> | 243  | 275  | <b>R4360WG</b> | 245  | 45   |
| <b>K8304FT</b> | 328  | 600  | <b>R4312FC</b> | 243  | 275  | <b>R4361WG</b> | 245  | 70   |
| <b>K8304FU</b> | 328  | 600  | <b>R4312FE</b> | 243  | 275  | <b>R6625AA</b> | 253  | 65   |
| <b>K8304FV</b> | 328  | 600  | <b>R4312FF</b> | 243  | 275  | <b>S212201</b> | 304  | 81   |
| <b>K8306FR</b> | 328  | 700  | <b>R4312WG</b> | 243  | 275  | <b>S216401</b> | 304  | 180  |
| <b>K8306FS</b> | 328  | 700  | <b>R4313FA</b> | 243  | 300  | <b>S216501</b> | 304  | 180  |
| <b>K8306FT</b> | 328  | 700  | <b>R4313FC</b> | 243  | 300  | <b>S216701</b> | 304  | 183  |
| <b>K8306FU</b> | 328  | 700  | <b>R4313FE</b> | 243  | 300  | <b>S216801</b> | 304  | 183  |
| <b>K8306FV</b> | 328  | 700  | <b>R4313FF</b> | 243  | 300  | <b>S263701</b> | 300  | 65   |
| <b>K8319FR</b> | 326  | 675  | <b>R4313WG</b> | 243  | 300  | <b>S263901</b> | 300  | 50   |
| <b>K8319FS</b> | 326  | 675  | <b>R4320FA</b> | 246  | 100  | <b>S266401</b> | 300  | 50   |
| <b>K8319FT</b> | 326  | 675  | <b>R4320FC</b> | 246  | 100  | <b>S307701</b> | 305  | 175  |
| <b>K8319FU</b> | 326  | 675  | <b>R4320FE</b> | 246  | 100  | <b>S307801</b> | 305  | 185  |
| <b>K8319FV</b> | 326  | 675  | <b>R4320FF</b> | 246  | 100  | <b>S312301</b> | 298  | 140  |
| <b>K8320FR</b> | 328  | 725  | <b>R4320WG</b> | 246  | 100  | <b>S312601</b> | 299  | 145  |
| <b>K8320FS</b> | 328  | 725  | <b>R4321FA</b> | 246  | 115  | <b>S406601</b> | 305  | 45   |
| <b>K8320FT</b> | 328  | 725  | <b>R4321FC</b> | 246  | 115  | <b>S406636</b> | 305  | 45   |
| <b>K8320FU</b> | 328  | 725  | <b>R4321FE</b> | 246  | 115  | <b>S4066LJ</b> | 305  | 45   |
| <b>K8320FV</b> | 328  | 725  | <b>R4321FF</b> | 246  | 115  | <b>S4066RN</b> | 305  | 45   |
| <b>K936367</b> | 329  | 45   | <b>R4321WG</b> | 246  | 115  | <b>S453301</b> | 298  | 50   |
| <b>K936467</b> | 329  | 60   | <b>R4322FA</b> | 246  | 130  | <b>S453336</b> | 298  | 50   |
| <b>KV169FR</b> | 329  | 25   | <b>R4322FC</b> | 246  | 130  | <b>S453379</b> | 298  | 50   |
| <b>KV169FS</b> | 329  | 25   | <b>R4322FE</b> | 246  | 130  | <b>S4533GQ</b> | 298  | 50   |
| <b>KV169FT</b> | 329  | 25   | <b>R4322FF</b> | 246  | 130  | <b>S453601</b> | 299  | 50   |
| <b>KV169FU</b> | 329  | 25   | <b>R4322WG</b> | 246  | 130  | <b>S453636</b> | 299  | 50   |
| <b>KV169FV</b> | 329  | 25   | <b>R4323FA</b> | 246  | 135  | <b>S453679</b> | 299  | 50   |
| <b>LV23567</b> | 342  | 120  | <b>R4323FC</b> | 246  | 135  | <b>S4536GQ</b> | 299  | 50   |
| <b>LV238AA</b> | 342  | 78   | <b>R4323FE</b> | 246  | 135  | <b>S454201</b> | 298  | 45   |
| <b>N8326AA</b> | 240  | 35   | <b>R4323FF</b> | 246  | 135  | <b>S454236</b> | 298  | 45   |
| <b>R4309FA</b> | 242  | 200  | <b>R4323WG</b> | 246  | 135  | <b>S454279</b> | 298  | 45   |
| <b>R4309FC</b> | 242  | 200  | <b>R4324FA</b> | 246  | 145  | <b>S4542GQ</b> | 298  | 45   |
| <b>R4309FE</b> | 242  | 200  | <b>R4324FC</b> | 246  | 145  | <b>S454501</b> | 299  | 45   |
| <b>R4309FF</b> | 242  | 200  | <b>R4324FE</b> | 246  | 145  | <b>S454536</b> | 299  | 45   |
| <b>R4309WG</b> | 242  | 200  | <b>R4324FF</b> | 246  | 145  | <b>S454579</b> | 299  | 45   |
| <b>R4310FA</b> | 242  | 225  | <b>R4324WG</b> | 246  | 145  | <b>S4545GQ</b> | 299  | 45   |
| <b>R4310FC</b> | 242  | 225  | <b>R4330SA</b> | 244  | 250  | <b>S593901</b> | 295  | 195  |
| <b>R4310FE</b> | 242  | 225  | <b>R4331SA</b> | 244  | 275  | <b>S612001</b> | 295  | 105  |

| Referencia | Pág. | PVP. |
|------------|------|------|
| S6360AC    | 349  | 100  |
| S6363AC    | 349  | 15   |
| S6450AC    | 348  | 19   |
| S6452AC    | 348  | 20   |
| S6453AC    | 348  | 22   |
| S6454AC    | 348  | 25   |
| S6455AC    | 348  | 26   |
| S6456AC    | 348  | 27   |
| S6457AC    | 348  | 28   |
| S6458AC    | 348  | 29   |
| S6459AC    | 348  | 30   |
| S6460AC    | 348  | 35   |
| S6461AC    | 348  | 45   |
| S6462AC    | 348  | 55   |
| S646636    | 305  | 50   |
| S6466AC    | 305  | 50   |
| S6466LJ    | 305  | 50   |
| S6466MY    | 305  | 75   |
| S6466RN    | 305  | 50   |
| S6472AC    | 350  | 65   |
| S6473AC    | 349  | 55   |
| S6474AC    | 349  | 55   |
| S6478AC    | 350  | 100  |
| S6479AC    | 350  | 100  |
| S648136    | 305  | 50   |
| S6481AC    | 305  | 50   |
| S6481AC    | 305  | 20   |
| S6481LJ    | 305  | 50   |
| S6481MY    | 305  | 75   |
| S6481RN    | 305  | 50   |
| S688467    | 305  | 35   |
| S8703AA    | 304  | 100  |
| S911067    | 304  | 10   |
| S9233MY    | 295  | 40   |
| T0045OV    | 254  | 225  |
| T0045PH    | 254  | 225  |
| T0045PU    | 254  | 225  |
| T0045VI    | 254  | 225  |
| T0046OV    | 254  | 250  |
| T0046PH    | 254  | 250  |
| T0046PU    | 254  | 250  |
| T0046VI    | 254  | 250  |
| T0047OV    | 254  | 300  |
| T0047PH    | 254  | 300  |
| T0047PU    | 254  | 300  |

| Referencia | Pág. | PVP. |
|------------|------|------|
| T0047VI    | 254  | 300  |
| T0048OV    | 255  | 350  |
| T0048PH    | 255  | 350  |
| T0048PU    | 255  | 350  |
| T0048VI    | 255  | 350  |
| T0050OV    | 255  | 300  |
| T0050PH    | 255  | 300  |
| T0050PU    | 255  | 300  |
| T0050VI    | 255  | 300  |
| T0051OV    | 255  | 375  |
| T0051PH    | 255  | 375  |
| T0051PU    | 255  | 375  |
| T0051VI    | 255  | 375  |
| T0052OV    | 255  | 425  |
| T0052PH    | 255  | 425  |
| T0052PU    | 255  | 425  |
| T0052VI    | 255  | 425  |
| T0054OV    | 256  | 325  |
| T0054PH    | 256  | 325  |
| T0054PU    | 256  | 325  |
| T0054VI    | 256  | 325  |
| T007701    | 182  | 150  |
| T007901    | 182  | 160  |
| T008201    | 183  | 140  |
| T008701    | 183  | 115  |
| T262601    | 183  | 115  |
| T350801    | 252  | 175  |
| T350901    | 252  | 150  |
| T351001    | 252  | 125  |
| T351101    | 252  | 90   |
| T351801    | 253  | 50   |
| T351901    | 253  | 50   |
| T352701    | 182  | 95   |
| T352801    | 182  | 55   |
| T353601    | 182  | 245  |
| T353701    | 182  | 205  |
| T354001    | 182  | 114  |
| T354601    | 182  | 255  |
| T354701    | 182  | 215  |
| T355201    | 182  | 130  |
| T356801    | 183  | 115  |
| T429301    | 241  | 75   |
| T603767    | 343  | 50   |
| T604900    | 192  | 15   |

| Referencia | Pág. | PVP. |
|------------|------|------|
| T682067    | 171  | 18   |
| T8520AA    | 330  | 41   |
| TT0257919  | 295  | 5    |
| V002001    | 188  | 155  |
| V002101    | 188  | 155  |
| V200101    | 286  | 35   |
| V302901    | 284  | 50   |
| V303001    | 284  | 56   |
| V337001    | 188  | 155  |
| V337201    | 188  | 155  |
| V493201    | 188  | 100  |
| V554001    | 294  | 155  |
| VV610010   | 195  | 115  |
| VV620001   | 195  | 45   |
| VV622405   | 195  | 15   |
| VV638581   | 192  | 30   |
| VV638584   | 192  | 45   |
| VV638586   | 192  | 50   |
| VV641001   | 193  | 45   |
| VV641015   | 193  | 105  |
| VV656004   | 192  | 130  |
| VV656006   | 192  | 145  |
| VV659044   | 192  | 60   |
| VV659046   | 192  | 65   |
| VV659055   | 192  | 100  |
| W302601    | 189  | 40   |
| W303001    | 189  | 80   |
| W306101    | 287  | 28   |
| W306201    | 287  | 30   |
| W3091AA    | 192  | 30   |
| W309967    | 194  | 175  |
| W311101    | 284  | 40   |
| W320901    | 284  | 37   |
| W370067    | 194  | 95   |
| W407301    | 287  | 100  |
| W407501    | 286  | 35   |
| W407901    | 286  | 35   |
| W412601    | 287  | 65   |
| W420201    | 287  | 70   |
| W424001    | 286  | 40   |
| W434001    | 286  | 38   |
| W444001    | 286  | 45   |
| W740601    | 188  | 95   |
| WW965742   | 153  | 18   |







# CONDICIONES DE VENTAS

## CATÁLOGO TARIFA 2018

### MODELOS Y COLORES

Los modelos y colores que indicamos en nuestros catálogos y folletos, pueden ser modificados o suprimidos, previo aviso al comprador. Las medidas que indicamos son aproximadas pero deben aceptarse las tolerancias propias de estos materiales.

Los colores de los productos fotografiados son indicativos ya que están sujetos a las típicas variaciones causadas por los trabajos fotográficos y de estampación.

Los montajes fotográficos están realizados con fines estéticos y no indican soluciones de instalación. Para este fin se utilizan las cotas de los diseños técnicos.

### PRECIOS

Los precios que figuran en esta tarifa son unitarios, de venta al público y no incluyen el IVA.

Los precios indicados en la Tarifa de Precios son orientativos, estando sujetos a cualquier variación previo aviso al comprador. Los productos serán facturados al precio que figure en la confirmación de cada pedido por Ideal Standard.

Las cantidades indicadas como palet/caja no corresponden necesariamente con un palet físico ni con una caja de producto. En algunos casos es así, pero no necesariamente. Esta cantidad es la indicada para acceder a los descuentos acordados.

### PLAZOS DE ENTREGAS DE MATERIAL

El plazo de entrega aproximado del producto marcado como "disponible en stock" será de 10 días. Esta disponibilidad de stock en nuestros almacenes es orientativa y puede verse afectada por roturas de stock o cualquier otro motivo. Confirmar disponibilidad real a través de nuestro departamento de Atención al cliente.

Para los productos marcados como "no disponible en stock" el plazo aproximado de entrega será de 4-6 semanas aproximado. Este plazo podrá verse acortado o alargado en función de la disponibilidad de producto. Por favor, consultar disponibilidad orientativa con nuestro departamento de atención al cliente antes de comprometerse a un plazo definitivo.

### DEVOLUCIONES

Dentro del marco establecido por el R.D.L 1/2007 de 16 de Noviembre, T. R. de la Ley General para la defensa de los consumidores y Usuario y otras leyes complementarias y corresponde con 2 años después de la adquisición del producto.

La garantía pierde su validez por daños causados por incorrecta puesta en marcha o instalación, por uso inadecuado del producto, por daños provocados por condiciones ambientales adversas, por vandalismo y por manipulación indebida del equipo por personal no autorizado.

### DEVOLUCIONES

Ideal Standard Iberia no acepta devoluciones de pedido. En caso de potenciales problemas, se negociaran soluciones individuales ad-hoc.

Bajo ninguna circunstancia, Ideal Standard admitirá devoluciones de materiales: usados, descatalogados, especiales o sin su embalaje original, entendiéndose por especiales aquellos no incluidos en esta tarifa.

Los pedidos aceptados no podrán ser anulados en los casos siguientes:

- Cuando se haya expedido el material
- Cuando se trate de mercancía de fabricación especial, debidamente encargada por el cliente y que ya se encuentre en fase de ejecución.

En el supuesto de que el Cliente haya incumplido, de forma total o parcial, anteriores acuerdos con Ideal Standard, ésta se reserva el derecho de anular pedidos pendientes de entrega.

### RESERVA DE PROPIEDAD

La propiedad será transferida al Comprador al cumplir los términos del contrato de compra-venta, una vez liquidada la deuda completamente. Si el Comprador ha ordenado otro tipo de bienes o productos, cualquier pago será contemplado para cubrir facturas anteriores con adeudos pendientes.

### CONTACTO

Para información sobre nuestros productos o sobre la red de ventas, pueden contactar con nosotros a través de nuestra web:

[www.idealstandard.es](http://www.idealstandard.es)

o a través de:

### ATENCIÓN AL CLIENTE

Tel.: +34 93 561 80 00

E-mail: [atencioncliente@idealstandard.com](mailto:atencioncliente@idealstandard.com)

El teléfono está disponible los días laborables en horario de oficina.

### SAT

E-mail - SAT: [sat@idealstandard.com](mailto:sat@idealstandard.com)

# 2

## Años de Garantía En todos nuestros productos

### **GARANTÍA**

CONDICIONES GENERALES DE GARANTÍA Mediante este documento, IDEAL STANDARD, S.L.U., concede una garantía comercial, en lo sucesivo CG, sobre los productos que comercializa, de acuerdo a las condiciones que se expresan a continuación:

1. La amplitud y la extensión de la presente CG viene determinada por la reparación, el coste de las piezas de recambio, la mano de obra y, si aplicase, la sustitución del producto amparada por la misma dentro del territorio de la Unión Europea. Las ventas efectuadas fuera de la Unión Europea no están bajo el alcance de esta garantía salvo pacto expreso de IDEAL STANDARD, S.L.U.

2. La reparación o sustitución de toda pieza no conforme, así como modificaciones posteriores al producto solicitadas por el cliente, deberán ser realizadas por personal autorizado por IDEAL STANDARD, S.L.U. En este caso, IDEAL STANDARD, S.L.U. responderá de las faltas de conformidad en relación a la ejecución de la reparación, sustitución o cambio durante los 6 meses posteriores a su realización.

3. IDEAL recogerá y entregará los productos sin coste alguno para el usuario final siempre y cuando se encuentren dentro de España. Para aquellos que no cumplan este requisito deberán tramitarlo con el punto de venta o distribuidor donde hayan sido adquiridos y al efecto, expresamente, se señala que esta garantía no cubre los gastos de transporte ni los riesgos derivados del transporte de su producto a y desde IDEAL o a y desde la SAT de IDEAL al Cliente final o Distribuidor, respecto de los productos comercializados fuera de España.

3. La duración de la presente CG será de 2 años a contar desde la fecha de factura o ticket de compra, o en su caso el albarán de entrega si la fecha de éste fuese posterior a la de los documentos anteriores. El cambio o reparación del producto no prorroga el periodo de garantía inicial.

5. IDEAL STANDARD, S.L.U. garantiza sus productos y sus componentes contra cualquier falta de conformidad, siempre y cuando los mismos hayan sido objeto de una correcta instalación (conforme a la normativa en vigor y las instrucciones indicadas para su montaje, mantenimiento y conservación) y se haya hecho el uso debido y para el que fueron concebidos.

IDEAL o su Servicio Técnico se reservan el derecho de sustituir el modelo defectuoso por otro de similares características que el recibido, independientemente del precio que tuviera el modelo a reparar en el momento que el usuario realizara la compra inicial.

8. Quedan excluidos de la presente CG:

a. Los daños que se deriven del transporte, si este no ha sido realizado por la IDEAL STANDARD, S.L.U.

b. Los daños derivados de una incorrecta instalación, de manipulaciones o reparaciones efectuadas por personal no autorizado por IDEAL STANDARD, S.L.U., así como los daños que se deban al desgaste natural, malos tratos, uso y mantenimiento incorrecto, impropio, anormal o diferente al usual y/o a lo indicado en las correspondientes instrucciones. El desgaste, muestras de una manipulación incorrecta, uso indebido, maltrato, golpes, caídas, suciedad, serán tratados como reparación fuera de garantía bajo presupuesto

c. Aquellos daños ocasionados por suciedad, incrustaciones, calcificación u otros defectos físicos, químicos o electroquímicos.

d. Los daños que objetivamente no sean susceptibles de imputar al fabricante.

9. En el caso de que el producto entregado al consumidor no sea conforme al contrato de compraventa del producto según lo establecido en el artículo 125 del Real Decreto Legislativo 1/2007 de 16 de Noviembre de 2007, el consumidor deberá informar al VENDEDOR de dicha falta de conformidad en un plazo de dos meses desde que tuvo conocimiento de la misma. Asimismo, para ejercer los derechos de sustitución del producto, rebaja del precio o, en su caso, resolución del contrato de compraventa, el consumidor deberá dirigirse al VENDEDOR del producto

10. Esta garantía no afecta los derechos legales del consumidor que le confiere el Real Decreto Legislativo 1/2007 de 16 de Noviembre de 2007 en el caso de Reino de España o a lo dispuesto en la Directiva 1999/44/CE del 25 de Mayo de 1999 y en las respectivas leyes nacionales de transposición de la misma.

Para más información sobre la gama de los productos de Ideal Standard póngase en contacto con:

**Ideal Standard Iberia**

Av. de França 4, 1º, pta 1  
46023 - Valencia  
España

Tel: +34 93 561 80 00

[www.idealstandard.es](http://www.idealstandard.es)  
[atencioncliente@idealstandard.com](mailto:atencioncliente@idealstandard.com)



Ideal Standard

[www.idealstandard.es](http://www.idealstandard.es)